



SERVIÇO PÚBLICO FEDERAL
CONSELHO FEDERAL DE MEDICINA
CONSELHO REGIONAL DE MEDICINA DO ESTADO DE PERNAMBUCO - CRM-PE
DEPARTAMENTO DE FISCALIZAÇÃO

RELATÓRIO DE VISTORIA 238/2018/PE

Razão Social: PSF MARIA DAS DORES PEREIRA DE CARVALHO

Nome Fantasia: PSF MARIA DAS DORES PEREIRA DE CARVALHO

Endereço: Rua Benedito Pereira de Carvalho. s/n

Bairro: Centro

Cidade: Quixaba - PE

Telefone(s):

Diretor Técnico: NÃO TEM

Origem: MINISTÉRIO PÚBLICO ESTADUAL

Data da fiscalização: 18/12/2018 - 14:30 a 15:30

Fiscais: Dr^a Polyanna Rossana Neves da Silva CRM-PE:13881 e Dr. Silvio Sandro Rodrigues CRM-PE:10319

Acompanhante(s)/Informante(s) da instituição: TATIANA MICHELL L. DE CARVALHO

Cargo: enfermeira

1. NATUREZA DO SERVIÇO

1.1. Natureza do Serviço: PÚBLICO - Municipal

2. CARACTERIZAÇÃO

2.1. Abrangência do Serviço: micro-regional

2.2. Tipos de Atendimento: SUS

2.3. Horário de Funcionamento: Diurno (8 às 16h)

2.4. Dispõe de plantão: Não

2.5. Dispõe de sobreaviso: Não

3. CONDIÇÕES ESTRUTURAIS DO AMBIENTE

3.1. O ambiente oferece conforto térmico: Sim (Exceto na recepção.)

3.2. A iluminação é suficiente para a realização das atividades com segurança: Sim

3.3. O ambiente oferece boas condições de higiene e limpeza: Sim

3.4. Instalações elétricas compatíveis com a segurança do paciente: Sim

4. ESTRUTURA ORGANIZACIONAL E INFRAESTRUTURA



**SERVIÇO PÚBLICO FEDERAL
CONSELHO FEDERAL DE MEDICINA
CONSELHO REGIONAL DE MEDICINA DO ESTADO DE PERNAMBUCO - CRM-PE
DEPARTAMENTO DE FISCALIZAÇÃO**

- 4.1. Sala de espera com bancos ou cadeiras: Sim
- 4.2. Área para registro de pacientes / marcação: Sim
- 4.3. Sanitários para pacientes: Sim
- 4.4. Sanitários adaptados para os portadores de necessidades especiais (PNE): Sim
- 4.5. Dispõe de normas de limpeza e desinfecção das áreas classificadas: críticas, não-críticas, semi-críticas: Não
- 4.6. Realiza controle de pragas: Sim
- 4.7. No momento da vistoria, foi observada a presença de animais sinantrópicos: Não
- 4.8. Dispõe de Programa de Gerenciamento de Resíduos de Serviços de Saúde (PGRSS): Sim
- 4.9. Instalações prediais livres de trincas, rachaduras, mofos e/ou infiltrações: Sim
- 4.10. Dispõe de sinalização de acessos: Sim
- 4.11. Dispõe de registro de manutenção preventiva e corretiva: Não

5. RECURSOS HUMANOS

- 5.1. Médicos: 1
- 5.2. Enfermeiro: 1
- 5.3. Auxiliar / Técnico em Enfermagem: 1
- 5.4. Cirurgião dentista: 1
- 5.5. Auxiliar de consultório dentário ou técnico em higiene dental: 1
- 5.6. Agente comunitário de saúde: 5
- 5.7. Recepcionista: 1
- 5.8. Auxiliar de serviços gerais: 1
- 5.9. Outros: 2 (Auxiliar de farmácia.)

6. PRODUÇÃO MÉDICA MENSAL

- 6.1. Consultas médicas: Por Dia = 20 - Por Mês = 440 - Por Ano = 5280

7. PRONTUÁRIO

- 7.1. Guarda:: Área Comum
- 7.2. O local de guarda, garante a preservação do sigilo: **Não**
- 7.3. Arquivo médico: Compartilhado
- 7.4. Prontuário eletrônico: Sim
- 7.5. Prontuário manual e eletrônico: Sim

AS FICHAS CLÍNICAS AVALIADAS ESTAVAM PREENCHIDAS COM

- 7.6. Data de atendimento do ato médico: Sim
- 7.7. Horário de atendimento do ato médico: Sim



**SERVIÇO PÚBLICO FEDERAL
CONSELHO FEDERAL DE MEDICINA
CONSELHO REGIONAL DE MEDICINA DO ESTADO DE PERNAMBUCO - CRM-PE
DEPARTAMENTO DE FISCALIZAÇÃO**

- 7.8. Identificação do paciente: Sim
- 7.9. Queixa principal: Sim
- 7.10. História da doença atual: Sim
- 7.11. História familiar: Sim
- 7.12. História pessoal: Sim
- 7.13. Exame físico: Sim
- 7.14. Hipóteses diagnósticas: Sim
- 7.15. Exames complementares: Sim
- 7.16. Diagnóstico: Sim
- 7.17. Conduta: Sim
- 7.18. Em caso de óbito registro da causa da morte: Sim
- 7.19. Existe a identificação do médico assistente nas evoluções / prescrições / atendimentos: Sim

8. FORMULÁRIOS

- 8.1. Receituário comum: Sim
- 8.2. : Manual
- 8.3. Receita de controle especial - (carbonada / branca): Sim
- 8.4. Faz prescrição de medicamentos controlados: Sim
- 8.5. A notificação de receita B (azul) está disponível: Sim
- 8.6. Faz prescrição de psicotrópicos anorexígenos: Não
- 8.7. Faz prescrição de morfina e seus derivados, anfetamínicos: Não
- 8.8. Formulários de Notificação de Agravos Compulsórios: Sim
- 8.9. Requisição padronizada de Exames Complementares e Procedimentos: Sim
- 8.10. : Manual
- 8.11. Atestados Médicos padronizados: Sim
- 8.12. : Manual
- 8.13. Fichas de encaminhamento aos serviços de atenção secundária e terciária: Sim
- 8.14. Dispõe de termo de consentimento esclarecido: Não
- 8.15. No momento da vistoria, foi constatada a presença de assinatura ou carimbo prévio em algum formulário: Não

9. INFORMAÇÕES CADASTRAIS

- 9.1. Alvará da Vigilância Sanitária: Possui
- 9.2. Alvará do Corpo de Bombeiros: Possui
- 9.3. Certificado de Regularidade de Inscrição de Pessoa Jurídica: Não possui

10. AMBIENTES E ESTRUTURAS FÍSICAS

- 10.1. O imóvel é próprio: Sim
- 10.2. A área física é adequada para o que se propõe: Sim



SERVIÇO PÚBLICO FEDERAL
CONSELHO FEDERAL DE MEDICINA
CONSELHO REGIONAL DE MEDICINA DO ESTADO DE PERNAMBUCO - CRM-PE
DEPARTAMENTO DE FISCALIZAÇÃO

- 10.3. Construção com finalidade de Estabelecimento de Assistência à Saúde: Sim
10.4. Recepção / Sala de espera: Sim

GUARDA DE PRONTUÁRIOS

- 10.5. SAME: Não
10.6. Sala de recepção / arquivo: Sim
10.7. Outro: Sim
10.8. Sala de pré-consulta da enfermagem: **Não**
10.9. Sala de atendimento de enfermagem: Sim
10.10. Consultório médico: Sim
10.11. Coleta ginecológica / citológica: Sim
10.12. Sala de procedimentos ou sala de curativos: Sim
10.13. Sala de reuniões de equipe: Sim
10.14. Sanitários para os funcionários: Sim
10.15. Sala de imunização / vacinação: Sim
10.16. Sala de expurgo / esterilização: Sim
10.17. Farmácia ou sala de dispensação de medicamentos: Sim
10.18. Copa: Sim
10.19. Consultório Odontológico: Sim
10.20. Sala (abrigo) de Compressor Odontológico: Sim
10.21. Escovário Odontológico: Não
10.22. Dispõe de serviço de segurança próprio: Não

11. RECEPÇÃO / SALA DE ESPERA

- 11.1. Dispõe de recepção / sala de espera: Sim
11.2. Condicionador de ar: Não
11.3. Bebedouro: Sim
11.4. Cadeira para funcionários: Sim
11.5. Cesto de lixo: Sim
11.6. Acomodação de espera adequada: Sim
11.7. Quadro de avisos: Sim
11.8. Televisor: Sim

12. SALA DE ATENDIMENTO DA ENFERMAGEM

- 12.1. 1 armário vitrine: Sim
12.2. 1 pia ou lavabo: Sim
12.3. Toalhas de papel: Sim
12.4. Sabonete líquido: Sim
12.5. 1 balança antropométrica adequada à faixa etária: Sim
12.6. 1 balde cilíndrico porta detritos / lixeira com pedal: Sim



SERVIÇO PÚBLICO FEDERAL
CONSELHO FEDERAL DE MEDICINA
CONSELHO REGIONAL DE MEDICINA DO ESTADO DE PERNAMBUCO - CRM-PE
DEPARTAMENTO DE FISCALIZAÇÃO

- 12.7. 1 cesto de lixo: Sim
- 12.8. 1 biombo ou outro meio de divisória: Sim
- 12.9. 3 cadeiras: Sim
- 12.10. 1 maca acolchoada simples, revestida com material impermeável, com lençol: Sim
- 12.11. 1 escada de dois degraus: Sim
- 12.12. 1 esfigmomanômetro adulto: Sim
- 12.13. 1 esfigmomanômetro infantil: Sim
- 12.14. 1 estetoscópio adulto: Sim
- 12.15. 1 estetoscópio infantil: Sim
- 12.16. 1 foco luminoso: Sim
- 12.17. 1 glicosímetro: Sim
- 12.18. 1 mesa auxiliar: Sim
- 12.19. 1 régua antropométrica: Sim

13. CONSULTÓRIO MÉDICO

- 13.1. A privacidade e a confidencialidade estão garantidas: Sim
- 13.2. 2 cadeiras ou poltronas - uma para o paciente e outra para o acompanhante: Sim
- 13.3. 1 cadeira ou poltrona para o médico: Sim
- 13.4. 1 mesa / birô: Sim
- 13.5. 1 maca acolchoada simples, revestida com material impermeável: Sim
- 13.6. Lençóis para as macas: Sim
- 13.7. 1 armário vitrine: Sim
- 13.8. 1 balança antropométrica adequada à faixa etária: Sim
- 13.9. 1 balde cilíndrico porta detritos: Sim
- 13.10. 1 biombo ou outro meio de divisória: Sim
- 13.11. 3 cadeiras ou poltronas: Sim
- 13.12. 2 cestos de lixo: Sim
- 13.13. 1 escada de dois degraus: Sim
- 13.14. 1 esfigmomanômetro infantil: Sim
- 13.15. 1 esfigmomanômetro adulto: Sim
- 13.16. 1 estetoscópio adulto: Sim
- 13.17. 1 estetoscópio infantil: Sim
- 13.18. 1 lanterna clínica para exame: Sim
- 13.19. 1 negatoscópio ou outro meio digital que possibilite a leitura da imagem: Sim
- 13.20. 1 otoscópio: Sim
- 13.21. 1 oftalmoscópio: **Não**
- 13.22. 1 pia ou lavabo: Sim
- 13.23. Toalhas de papel: Sim
- 13.24. Sabonete líquido: Sim

14. DML / MATERIAIS GERAIS DE CONSERVAÇÃO



SERVIÇO PÚBLICO FEDERAL
CONSELHO FEDERAL DE MEDICINA
CONSELHO REGIONAL DE MEDICINA DO ESTADO DE PERNAMBUCO - CRM-PE
DEPARTAMENTO DE FISCALIZAÇÃO

- 14.1. O serviço é próprio: Sim
- 14.2. Armário: Sim
- 14.3. Vassouras, panos de chão, baldes plásticos: Sim
- 14.4. Materiais de limpeza diversos: Sim
- 14.5. Bancada: Sim
- 14.6. Tanque de louça ou de aço: Sim

15. SALA DE REUNIÕES DA EQUIPE

- 15.1. Cadeiras: Sim
- 15.2. Cesto de lixo: Não
- 15.3. Mesa de reuniões: Sim
- 15.4. Quadro de avisos: Sim

16. SALA DE IMUNIZAÇÃO / VACINAÇÃO

- 16.1. Dispõe de sala de imunização / vacinação: Sim
- 16.2. Mesa tipo escritório: Sim
- 16.3. Cadeiras: Sim
- 16.4. Armário tipo vitrine: Sim
- 16.5. Arquivo de aço com gaveta: **Não**
- 16.6. Balde cilíndrico porta detritos com pedal: **Não**
- 16.7. Cesto de lixo: Sim
- 16.8. Refrigerador para vacinas, munido de termômetro externo específico: Sim
- 16.9. Recipientes de gelo sintético (Gelox) para proteção ao degelo: Sim
- 16.10. Caixa térmica munida de termômetro externo, para transporte e uso diário de vacinas: Sim
- 16.11. Recipiente rígido para descarte de material perfurocortante: Sim
- 16.12. Ambiente climatizado: Sim
- 16.13. Estrutura física adequada: Sim
- 16.14. Cobertura da parede lavável: Sim
- 16.15. No momento da vistoria, foi observada a falta de vacinas: Não
- 16.16. Dispõe de cartão de vacinas: Sim
- 16.17. Dispõe de cartão-espelho: Sim

17. FARMÁCIA / DISPENSÁRIO DE MEDICAMENTOS

- 17.1. Armários com chave: Não (Não distribui psicotrópicos.)
- 17.2. Controla movimentação de saída de medicamentos controlados: Sim
- 17.3. Os medicamentos estão com data de validade vigente: Sim
- 17.4. No momento da vistoria, foi observada a falta de medicamentos da farmácia básica: Não
- 17.5. Ambiente climatizado: Sim



**SERVIÇO PÚBLICO FEDERAL
CONSELHO FEDERAL DE MEDICINA
CONSELHO REGIONAL DE MEDICINA DO ESTADO DE PERNAMBUCO - CRM-PE
DEPARTAMENTO DE FISCALIZAÇÃO**

- 17.6. Estante modulada: Sim
- 17.7. Escada: Não
- 17.8. Cesto de lixo: Sim
- 17.9. Cadeiras: Sim
- 17.10. Mesa tipo escritório: Sim

18. COPA

- 18.1. Cadeiras: Sim
- 18.2. Cesto de lixo: Sim
- 18.3. Mesa para refeições: Sim

19. NÚCLEO DE APOIO À SAÚDE DA FAMÍLIA - NASF

- 19.1. A unidade dispõe de Núcleo de Apoio à Saúde da Família - NASF: Sim
- 19.2. Informar os serviços disponibilizados: Psicologia, serviço social, fisioterapia

20. EQUIPAMENTOS E MEDICAMENTOS MÍNIMOS PARA O ATENDIMENTO DE INTERCORRÊNCIAS

- 20.1. Cânulas orofaríngeas (Guedel): **Não**
- 20.2. Desfibrilador Externo Automático (DEA): **Não**

MEDICAMENTOS PARA ATENDIMENTO DE PARADA CARDIORRESPIRATÓRIA E ANAFILAXIA

- 20.3. Adrenalina (Epinefrina): **Não**
- 20.4. Água destilada: Sim
- 20.5. Dexametasona: Sim
- 20.6. Diazepam: Sim
- 20.7. Dipirona: Sim
- 20.8. Glicose: Sim
- 20.9. Hidrocortisona: Sim
- 20.10. Prometazina: Sim
- 20.11. Solução Fisiológica: Sim
- 20.12. Fonte de oxigênio com máscara aplicadora e umidificador: **Não**
- 20.13. Oxímetro de pulso: Sim
- 20.14. Ventilador manual do tipo balão autoinflável com reservatório e máscara: Sim
- 20.15. Seringas, agulhas e equipo para aplicação endovenosa: Sim
- 20.16. Escalpe; butterfly e intracath: Sim
- 20.17. Gaze: Sim
- 20.18. Algodão: Sim



SERVIÇO PÚBLICO FEDERAL
CONSELHO FEDERAL DE MEDICINA
CONSELHO REGIONAL DE MEDICINA DO ESTADO DE PERNAMBUCO - CRM-PE
DEPARTAMENTO DE FISCALIZAÇÃO

- 20.19. Ataduras de crepe: Sim
20.20. Luvas estéreis: Sim
20.21. Caixa rígida coletora para material perfurocortante: Sim

21. SERVIÇO PRESTADO

- 21.1. O serviço prestado está cadastrado conforme definido na sua classificação: Sim

22. CORPO CLÍNICO

CRM	NOME	SITUAÇÃO	OBSERVAÇÃO
22049	VICTOR ESTEVES PATRIOTA	Regular	

23. CONSTATAÇÕES

- 23.1. Conta com uma equipe formada por: 01 médico, 01 enfermeira, 01 técnico de enfermagem, 05 acs, 01 dentista, 01 assistente de saúde bucal.
23.2. Abrange 886 famílias, compreendendo cerca 2.700 pessoas.
23.3. Não conta com área descoberta.
23.4. Oferece os seguintes serviços: puericultura, pré-natal, hiperdia, prevenção de câncer de colo uterino, visita domiciliar.
23.5. Médico do Programa Mais Médico iniciou seu trabalho nesta unidade há um dia.
23.6. Hoje o médico está em treinamento de Hanseníase na cidade de Afogados da Ingazeira.
23.7. Médico estará na unidade de segunda a quinta-feira nos dois turnos.

24. RECOMENDAÇÕES

24.1. FORMULÁRIOS

- 24.1.1. Termo de consentimento esclarecido item recomendatório conforme Resolução CFM nº 1931/09 (Código de Ética Médica), Resolução CFM Nº 2056/2013 e Portaria MS/SVS nº 344/1998

24.2. RECEPÇÃO / SALA DE ESPERA

- 24.2.1. Condicionador de ar item recomendatório conforme Resolução CFM Nº 2056/2013; Manual Somasus

24.3. FARMÁCIA / DISPENSÁRIO DE MEDICAMENTOS

- 24.3.1. Armários com chave item recomendatório conforme Resolução CFM Nº 2056/2013 e Portaria SVS Nº 344/98



**SERVIÇO PÚBLICO FEDERAL
CONSELHO FEDERAL DE MEDICINA
CONSELHO REGIONAL DE MEDICINA DO ESTADO DE PERNAMBUCO - CRM-PE
DEPARTAMENTO DE FISCALIZAÇÃO**

24.3.2. Escada item recomendatório conforme Resolução CFM N° 2056/2013

24.4. SALA DE REUNIÕES DA EQUIPE

24.4.1. Cesto de lixo item recomendatório conforme Resolução CFM N° 2056/2013

25. IRREGULARIDADES

25.1. DADOS CADASTRAIS

25.1.1. Não dispõe de "Diretor Técnico": conforme Decreto n° 20931/32, Art. 28; e Resoluções CFM de números 1342/91 e 2147/16

25.2. PRONTUÁRIO

25.2.1. O local de guarda, garante a preservação do sigilo: item obrigatório conforme Resolução CFM N° 2056/2013, Resolução CFM N° 1638/2002 e Resolução CFM N° 1821/2007

25.3. INFORMAÇÕES CADASTRAIS

25.3.1. Certificado de Regularidade de Inscrição de Pessoa Jurídica: item obrigatório conforme Resolução CFM N° 2056/2013, RDC Anvisa n° 63/11, art. 31: O serviço de saúde deve manter disponíveis registros de formação e qualificação dos profissionais compatíveis com as funções desempenhadas, Lei n° 6839/80, art. 1º: O registro de empresas e a anotação dos profissionais legalmente habilitados, delas encarregados, serão obrigatórios nas entidades competentes para a fiscalização do exercício das diversas profissões, em razão da atividade básica ou em relação àquela pela qual prestem serviços a terceiros e Resolução CFM n° 1980/11

25.4. AMBIENTES E ESTRUTURAS FÍSICAS

25.4.1. Sala de pré-consulta da enfermagem: item obrigatório conforme Resolução CFM N° 2056/2013 e Ministério da Saúde. Secretaria de Atenção à Saúde. Manual de Estruturas Físicas das Unidades de Atenção Básica: saúde da família. 2008

25.5. Consultório MÉDICO

25.5.1. 1 oftalmoscópio: item obrigatório conforme Resolução CFM N° 2056/2013

25.6. SALA DE IMUNIZAÇÃO / VACINAÇÃO



**SERVIÇO PÚBLICO FEDERAL
CONSELHO FEDERAL DE MEDICINA
CONSELHO REGIONAL DE MEDICINA DO ESTADO DE PERNAMBUCO - CRM-PE
DEPARTAMENTO DE FISCALIZAÇÃO**

25.6.1. Arquivo de aço com gaveta: item obrigatório conforme Resolução CFM N° 2056/2013; Manual Somasus

25.6.2. Balde cilíndrico porta detritos com pedal: item obrigatório conforme Resolução CFM N° 2056/2013; Manual Somasus

25.7. EQUIPAMENTOS E MEDICAMENTOS MÍNIMOS PARA O ATENDIMENTO DE INTERCORRÊNCIAS

25.7.1. Cânulas orofaríngeas (Guedel): item obrigatório conforme Resolução CFM N° 2056/2013

25.7.2. Desfibrilador Externo Automático (DEA): item obrigatório conforme Resolução CFM N° 2056/2013

25.7.3. Adrenalina (Epinefrina): item obrigatório conforme Resolução CFM N° 2056/2013 e Portaria MS/GM nº 2048/02, anexo, item 1.3

25.7.4. Fonte de oxigênio com máscara aplicadora e umidificador: item obrigatório conforme Resolução CFM N° 2056/2013

Quixaba - PE, 18 de dezembro de 2018.

Dr^a Polyanna Rossana Neves da Silva
CRM - PE: 13881
MÉDICO(A) FISCAL

Dr. Silvio Sandro Rodrigues
CRM - PE: 10319
MÉDICO(A) FISCAL



**SERVIÇO PÚBLICO FEDERAL
CONSELHO FEDERAL DE MEDICINA
CONSELHO REGIONAL DE MEDICINA DO ESTADO DE PERNAMBUCO - CRM-PE
DEPARTAMENTO DE FISCALIZAÇÃO**

26. ANEXOS



26.1. Recepção e sala de espera



26.2. Sala de curativo, também utilizada para realização da pré-consulta



**SERVIÇO PÚBLICO FEDERAL
CONSELHO FEDERAL DE MEDICINA
CONSELHO REGIONAL DE MEDICINA DO ESTADO DE PERNAMBUCO - CRM-PE
DEPARTAMENTO DE FISCALIZAÇÃO**



26.3. Consultório Odontológico



26.4. Sala de atendimento de enfermagem

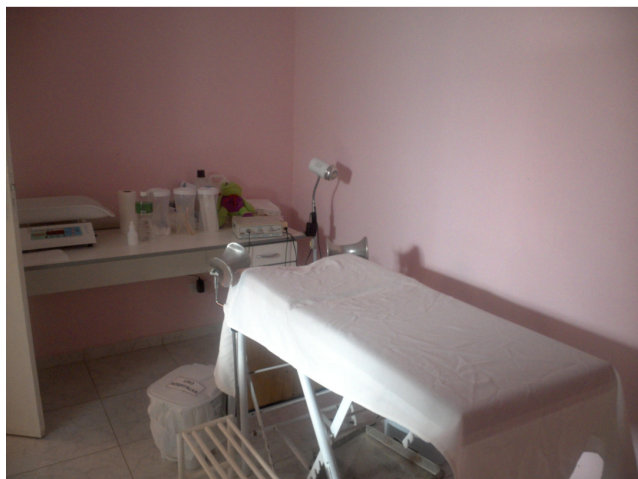



**SERVIÇO PÚBLICO FEDERAL
CONSELHO FEDERAL DE MEDICINA
CONSELHO REGIONAL DE MEDICINA DO ESTADO DE PERNAMBUCO - CRM-PE
DEPARTAMENTO DE FISCALIZAÇÃO**

26.5. Sala exclusiva para coleta de citologia oncótica e avaliação da gestante



26.6. Farmácia

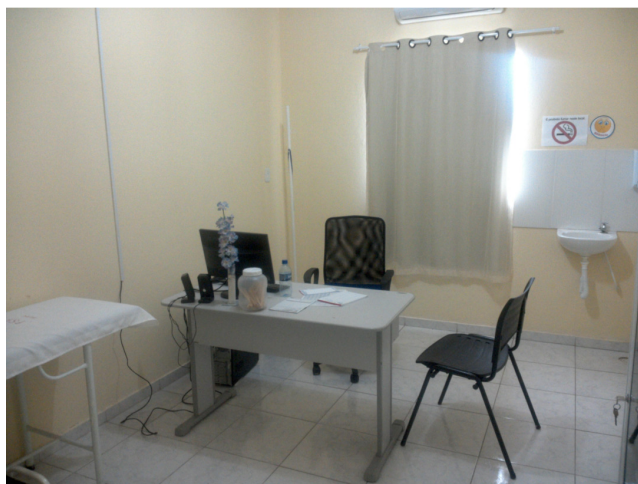

26.7. Consultório médico



**SERVIÇO PÚBLICO FEDERAL
CONSELHO FEDERAL DE MEDICINA
CONSELHO REGIONAL DE MEDICINA DO ESTADO DE PERNAMBUCO - CRM-PE
DEPARTAMENTO DE FISCALIZAÇÃO**



26.8. Sala de reunião de equipe



26.9. Copa





**SERVIÇO PÚBLICO FEDERAL
CONSELHO FEDERAL DE MEDICINA
CONSELHO REGIONAL DE MEDICINA DO ESTADO DE PERNAMBUCO - CRM-PE
DEPARTAMENTO DE FISCALIZAÇÃO**

26.10. Dispõe de sala de imunização / vacinação