



SERVIÇO PÚBLICO FEDERAL
CONSELHO FEDERAL DE MEDICINA
CONSELHO REGIONAL DE MEDICINA DO ESTADO DE PERNAMBUCO - CRM-PE
DEPARTAMENTO DE FISCALIZAÇÃO

RELATÓRIO DE VISTORIA 4/2020/PE

Razão Social: UNIDADE DE SAUDE DA FAMILIA DO SALGADO - CNES 2347873

Nome Fantasia: UNIDADE DE SAUDE DA FAMILIA DO SALGADO

Nº CNES: 2347873

Endereço: BAIRRO BELA VISTA, s/n

Bairro: BELA VISTA

Cidade: Surubim - PE

Telefone(s): (81) 3634-1584

Origem: PRESIDÊNCIA

Fato Gerador: OPERAÇÃO CRM

Data da fiscalização: 05/12/2019 - 09:00 a 10:30

Fiscal: Drs. Otávio Augusto de Andrade Valença CRM-PE:9863 e Sylvio de Vasconcellos E Silva Neto – 10589

1. NATUREZA DO SERVIÇO

1.1. Natureza do Serviço: PÚBLICO - Municipal

1.2. Gestão : Pública

2. CARACTERIZAÇÃO

2.1. Abrangência do Serviço: micro-regional

2.2. Tipos de Atendimento: SUS

2.3. Horário de Funcionamento: Diurno

2.4. Plantão: não informado

2.5. Sobreaviso: não informado

3. CONDIÇÕES ESTRUTURAIS DO AMBIENTE ESPECÍFICO

3.1. Sinalização de acessos: Sim

3.2. Iluminação suficiente para a realização das atividades com segurança: Sim

3.3. Ambiente com boas condições de higiene e limpeza: Sim

4. ESTRUTURA ORGANIZACIONAL E INFRAESTRUTURA

4.1. Sala de espera com bancos ou cadeiras: Sim

4.2. Área para registro de pacientes / marcação: Sim

4.3. Sanitários para pacientes: Sim

4.4. Sanitários adaptados para os portadores de necessidades especiais (PNE): Sim

4.5. No momento da vistoria, foi observada a presença de animais sinantrópicos: Não

4.6. Instalações adequadas para a acessibilidade ao portador de necessidades especiais: Sim

4.7. Instalações prediais livres de trincas, rachaduras, mofos e/ou infiltrações: Não

4.8. Sinalização de acessos: Sim

5. AMBIENTES E ESTRUTURAS FÍSICAS

5.1. O imóvel é próprio: Sim

5.2. A área física é adequada para o que se propõe: Sim



SERVIÇO PÚBLICO FEDERAL
CONSELHO FEDERAL DE MEDICINA
CONSELHO REGIONAL DE MEDICINA DO ESTADO DE PERNAMBUCO - CRM-PE
DEPARTAMENTO DE FISCALIZAÇÃO

- 5.3. Recepção / Sala de espera: Sim
- 5.4. Consultório: Sim
- 5.5. Sala de pré-consulta da enfermagem: **Não**
- 5.6. Sala de atendimento de enfermagem: Sim
- 5.7. Consultório médico: Sim
- 5.8. Sala de procedimentos ou sala de curativos: Sim
- 5.9. Sala de reuniões de equipe: Sim
- 5.10. Sanitários para os funcionários: Sim
- 5.11. Sala de imunização / vacinação: Sim
- 5.12. Sala de expurgo / esterilização: Sim
- 5.13. Farmácia ou sala de dispensação de medicamentos: Sim (Com medicações em falta, como metiformina.)
- 5.14. Copa: Sim
- 5.15. Cozinha: Sim
- 5.16. Consultório Odontológico: Sim
- 5.17. Sala (abrigo) de Compressor Odontológico: Sim
- 5.18. Dispõe de serviço de segurança próprio: Não

6. RECEPÇÃO / SALA DE SAÚDE

- 6.1. Recepção / sala de espera: Sim
- 6.2. Bebedouro: Sim
- 6.3. Cadeira para funcionários: Sim
- 6.4. Acomodação de espera adequada: Sim
- 6.5. Quadro de avisos: Sim

7. SALA DE PRÉ-CONSULTA DA ENFERMAGEM

- 7.1. 1 mesa tipo escritório: Sim
- 7.2. 1 esfigmomanômetro adulto: Sim
- 7.3. 1 estetoscópio tipo adulto: Sim
- 7.4. 1 balança antropométrica adequada à faixa etária: Sim

8. SALA DE ATENDIMENTO DA ENFERMAGEM

- 8.1. 1 armário vitrine: Não (Possui armário com chave.)
- 8.2. 1 pia ou lavabo: Sim
- 8.3. 1 balde cilíndrico porta detritos / lixeira com pedal: Sim
- 8.4. 1 biombo ou outro meio de divisória: Não
- 8.5. 3 cadeiras: Sim
- 8.6. 1 maca acolchoada simples, revestida com material impermeável, com lençol: Sim
- 8.7. 1 escada de dois degraus: Sim
- 8.8. 1 estetoscópio adulto: Sim
- 8.9. 1 foco luminoso: Sim
- 8.10. 1 mesa auxiliar: Sim

9. CONSULTÓRIO MÉDICO

- 9.1. A privacidade e a confidencialidade estão garantidas: Sim



**SERVIÇO PÚBLICO FEDERAL
CONSELHO FEDERAL DE MEDICINA
CONSELHO REGIONAL DE MEDICINA DO ESTADO DE PERNAMBUCO - CRM-PE
DEPARTAMENTO DE FISCALIZAÇÃO**

- 9.2. 1 cadeira ou poltrona para o médico: Sim
- 9.3. 1 mesa / birô: Sim
- 9.4. 1 maca acolchoada simples, revestida com material impermeável: Sim
- 9.5. 1 biombo ou outro meio de divisória: **Não**
- 9.6. 1 escada de dois degraus: **Não**
- 9.7. 1 pia ou lavabo: Sim

10. SALA DE PROCEDIMENTOS / CURATIVOS

- 10.1. Dispõe de Sala de Procedimentos / Curativos: Sim
- 10.2. Suporte para soro, de metal: **Não**
- 10.3. Pia ou lavabo: Sim

11. DML / MATERIAIS GERAIS DE CONSERVAÇÃO

- 11.1. O serviço é próprio: Sim
- 11.2. Vassouras, panos de chão, baldes plásticos: Sim
- 11.3. Materiais de limpeza diversos: Sim
- 11.4. Bancada: **Não**
- 11.5. Tanque de louça ou de aço: **Não**

12. SALA DE REUNIÕES DA EQUIPE

- 12.1. Cadeiras: Sim
- 12.2. Mesa de reuniões: Sim

13. SALA DE IMUNIZAÇÃO / VACINAÇÃO

- 13.1. Dispõe de sala de imunização / vacinação: Sim (Estavam faltando DTP e Pentavalente.)
- 13.2. Mesa tipo escritório: Sim
- 13.3. Cadeiras: Sim
- 13.4. Cobertura da parede lavável: Sim
- 13.5. No momento da vistoria, foi observada a falta de vacinas: Sim (DTP e Pentavalente)

14. ESTERILIZAÇÃO / EXPURGO

CENTRAL DE MATERIAL ESTERILIZADO (CME)

- 14.1. Dispõe de Central de Material Esterilizado (CME): Sim
- 14.2. O serviço é próprio: Sim
- 14.3. Autoclave capacidade mínima de 12 litros: Sim
- 14.4. Mesa ou bancada para preparo de material: Sim

15. SALA DE OBSERVAÇÃO E NEBULIZAÇÃO

- 15.1. Dispõe de Sala de Observação e Nebulização: Sim
- 15.2. Cadeiras: Sim

16. FARMÁCIA / DISPENSÁRIO DE MEDICAMENTOS

- 16.1. Armários com chave: Não
- 16.2. Controla movimentação de saída de medicamentos controlados: Sim



SERVIÇO PÚBLICO FEDERAL
CONSELHO FEDERAL DE MEDICINA
CONSELHO REGIONAL DE MEDICINA DO ESTADO DE PERNAMBUCO - CRM-PE
DEPARTAMENTO DE FISCALIZAÇÃO

- 16.3. Os medicamentos estão com data de validade vigente: Sim
16.4. No momento da vistoria, foi observada a falta de medicamentos da farmácia básica: Sim
16.5. Estante modulada: Sim
16.6. Escada: Não

17. COPA

- 17.1. Cadeiras: **Não**
17.2. Cesto de lixo: **Não**
17.3. Mesa para refeições: **Não**

18. COZINHA

- 18.1. Cadeiras: Sim
18.2. Cesto de lixo: Sim
18.3. Fogão ou microondas: Sim
18.4. Refrigerador: Sim

19. NÚCLEO DE APOIO À SAÚDE DA FAMÍLIA - NASF

- 19.1. A Unidade possui NASF (Núcleo de Apoio à Saúde da Família): Não

20. SERVIÇO PRESTADO

- 20.1. O serviço prestado está declarado conforme definido na sua classificação: Sim

21. CORPO CLÍNICO

CRM	NOME	SITUAÇÃO	OBSERVAÇÃO
27495	GUSTAVO DE ARAUJO LIMA	Regular	CRM fornecido pela equipe da Unidade.

22. RECOMENDAÇÕES

22.1. FARMÁCIA / DISPENSÁRIO DE MEDICAMENTOS

- 22.1.1. Armários com chave: Item recomendatório de acordo com Resolução CFM, Nº 2056 / 2013; Portaria SVS, Nº 344 / 98
22.1.2. Escada: Item recomendatório de acordo com Resolução CFM, Nº 2056 / 2013

23. IRREGULARIDADES

23.1. AMBIENTES E ESTRUTURAS FÍSICAS

- 23.1.1. Sala de pré-consulta da enfermagem: Item não conforme de acordo com Resolução CFM, Nº 2056 / 2013; Ministério da Saúde. Secretaria de Atenção à Saúde. Manual de Estruturas Físicas das Unidades de Atenção Básica: saúde da família. 2008

23.2. DADOS CADASTRAIS

- 23.2.1. Não dispõe de "Diretor Técnico": item não conforme o Decreto nº 20931/32, Art. 28; e Resoluções CFM de números 2147/16 e 2127/15



**SERVIÇO PÚBLICO FEDERAL
CONSELHO FEDERAL DE MEDICINA
CONSELHO REGIONAL DE MEDICINA DO ESTADO DE PERNAMBUCO - CRM-PE
DEPARTAMENTO DE FISCALIZAÇÃO**

23.3. Consultório MÉDICO

23.3.1. 1 escada de dois degraus: Item não conforme de acordo com Resolução CFM, Nº 2056 / 2013

23.3.2. 1 biombo ou outro meio de divisória: Item não conforme de acordo com Resolução CFM, Nº 2056 / 2013

23.4. SALA DE PROCEDIMENTOS / CURATIVOS

23.4.1. Suporte para soro, de metal: Item não conforme de acordo com Resolução CFM, Nº 2056 / 2013

23.5. DML / MATERIAIS GERAIS DE CONSERVAÇÃO

23.5.1. Bancada: Item não conforme de acordo com Resolução CFM, Nº 2056 / 2013; Ministério da Saúde. Secretaria de Atenção à Saúde. Manual de Estruturas Físicas das Unidades de Atenção Básica: saúde da família. 2008

23.5.2. Tanque de louça ou de aço: Item não conforme de acordo com Resolução CFM, Nº 2056 / 2013; Ministério da Saúde. Secretaria de Atenção à Saúde. Manual de Estruturas Físicas das Unidades de Atenção Básica: saúde da família. 2008

23.6. COPA

23.6.1. Cadeiras: Item não conforme de acordo com Resolução CFM, Nº 2056 / 2013

23.6.2. Cesto de lixo: Item não conforme de acordo com Resolução CFM, Nº 2056 / 2013

23.6.3. Mesa para refeições: Item não conforme de acordo com Resolução CFM, Nº 2056 / 2013

Surubim - PE, 06 de janeiro de 2020.

Dr. Otávio Augusto de Andrade Valença

CRM - PE: 9863

Sylvio de Vasconcellos E Silva Neto – CRM - PE: 10589

MÉDICOS FISCAIS



**SERVIÇO PÚBLICO FEDERAL
CONSELHO FEDERAL DE MEDICINA
CONSELHO REGIONAL DE MEDICINA DO ESTADO DE PERNAMBUCO - CRM-PE
DEPARTAMENTO DE FISCALIZAÇÃO**

24. ANEXOS



24.1. Sala de espera com bancos ou cadeiras



24.2. Sanitários adaptados para os portadores de necessidades especiais (PNE)



24.3. Sanitários para os funcionários



**SERVIÇO PÚBLICO FEDERAL
CONSELHO FEDERAL DE MEDICINA
CONSELHO REGIONAL DE MEDICINA DO ESTADO DE PERNAMBUCO - CRM-PE
DEPARTAMENTO DE FISCALIZAÇÃO**

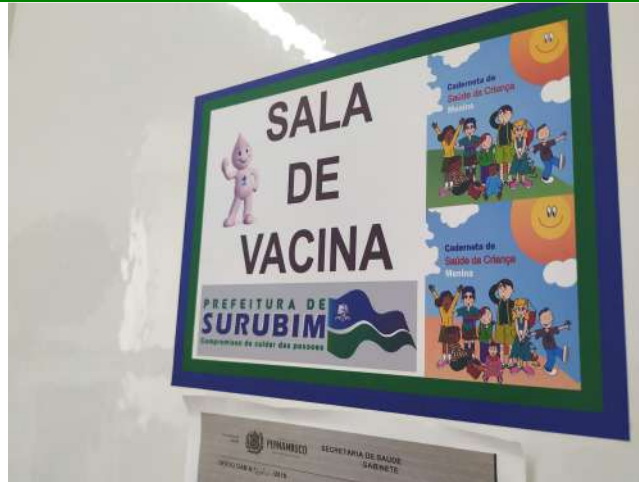

24.4. Sala de imunização / vacinação 01

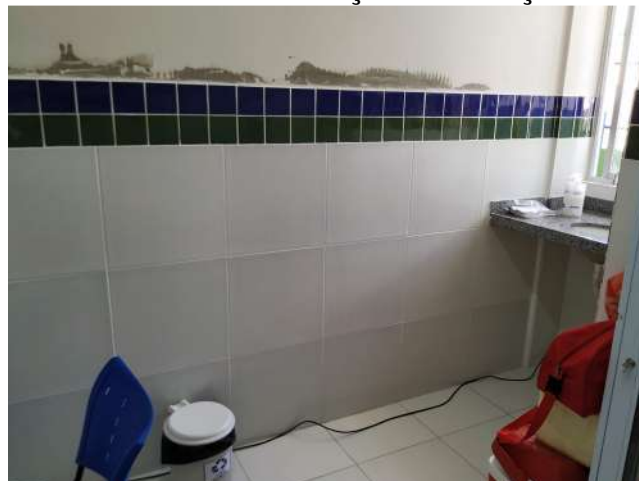

24.5. Sala de imunização / vacinação 02

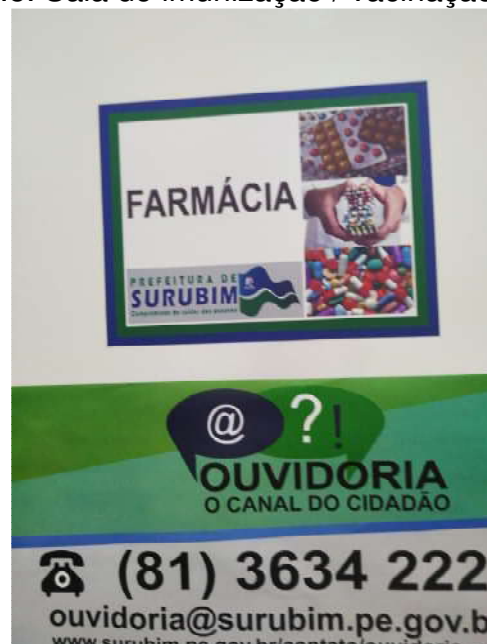



**SERVIÇO PÚBLICO FEDERAL
CONSELHO FEDERAL DE MEDICINA
CONSELHO REGIONAL DE MEDICINA DO ESTADO DE PERNAMBUCO - CRM-PE
DEPARTAMENTO DE FISCALIZAÇÃO**

24.6. Farmácia 01



24.7. Farmácia 02



24.8. Farmácia 03 - faltando losartana



**SERVIÇO PÚBLICO FEDERAL
CONSELHO FEDERAL DE MEDICINA
CONSELHO REGIONAL DE MEDICINA DO ESTADO DE PERNAMBUCO - CRM-PE
DEPARTAMENTO DE FISCALIZAÇÃO**



24.9. Farmácia 04



24.10. Farmácia 05



**SERVIÇO PÚBLICO FEDERAL
CONSELHO FEDERAL DE MEDICINA
CONSELHO REGIONAL DE MEDICINA DO ESTADO DE PERNAMBUCO - CRM-PE
DEPARTAMENTO DE FISCALIZAÇÃO**



24.11. Farmácia 06



24.12. Sala de expurgo / esterilização 01



**SERVIÇO PÚBLICO FEDERAL
CONSELHO FEDERAL DE MEDICINA
CONSELHO REGIONAL DE MEDICINA DO ESTADO DE PERNAMBUCO - CRM-PE
DEPARTAMENTO DE FISCALIZAÇÃO**



24.13. Sala de expurgo / esterilização 02



24.14. Cozinha



**SERVIÇO PÚBLICO FEDERAL
CONSELHO FEDERAL DE MEDICINA
CONSELHO REGIONAL DE MEDICINA DO ESTADO DE PERNAMBUCO - CRM-PE
DEPARTAMENTO DE FISCALIZAÇÃO**



24.15. Cozinha 02



24.16. Bebedouro



**SERVIÇO PÚBLICO FEDERAL
CONSELHO FEDERAL DE MEDICINA
CONSELHO REGIONAL DE MEDICINA DO ESTADO DE PERNAMBUCO - CRM-PE
DEPARTAMENTO DE FISCALIZAÇÃO**



24.17. 1 mesa tipo escritório



24.18. 1 estetoscópio tipo adulto



24.19. 1 balança antropométrica adequada à faixa etária



**SERVIÇO PÚBLICO FEDERAL
CONSELHO FEDERAL DE MEDICINA
CONSELHO REGIONAL DE MEDICINA DO ESTADO DE PERNAMBUCO - CRM-PE
DEPARTAMENTO DE FISCALIZAÇÃO**



24.20. 1 balde cilíndrico porta detritos / lixeira com pedal



24.21. 1 estetoscópio adulto



24.22. Dispõe de Sala de Procedimentos / Curativos



**SERVIÇO PÚBLICO FEDERAL
CONSELHO FEDERAL DE MEDICINA
CONSELHO REGIONAL DE MEDICINA DO ESTADO DE PERNAMBUCO - CRM-PE
DEPARTAMENTO DE FISCALIZAÇÃO**



24.23. DML 01



24.24. DML 02



**SERVIÇO PÚBLICO FEDERAL
CONSELHO FEDERAL DE MEDICINA
CONSELHO REGIONAL DE MEDICINA DO ESTADO DE PERNAMBUCO - CRM-PE
DEPARTAMENTO DE FISCALIZAÇÃO**



24.25. Cadeiras

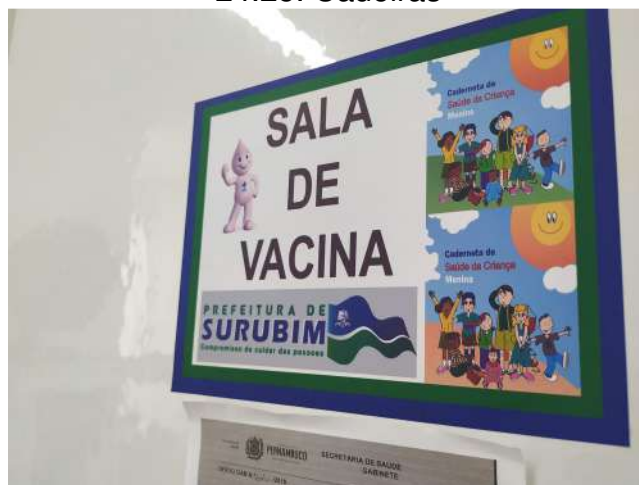

24.26. Dispõe de sala de imunização / vacinação



**SERVIÇO PÚBLICO FEDERAL
CONSELHO FEDERAL DE MEDICINA
CONSELHO REGIONAL DE MEDICINA DO ESTADO DE PERNAMBUCO - CRM-PE
DEPARTAMENTO DE FISCALIZAÇÃO**



24.27. Dispõe de Central de Material Esterilizado (CME) 01



24.28. Autoclave capacidade mínima de 12 litros



**SERVIÇO PÚBLICO FEDERAL
CONSELHO FEDERAL DE MEDICINA
CONSELHO REGIONAL DE MEDICINA DO ESTADO DE PERNAMBUCO - CRM-PE
DEPARTAMENTO DE FISCALIZAÇÃO**



24.29. Dispõe de Sala de Observação e Nebulização



24.30. Cadeiras