



**SERVIÇO PÚBLICO FEDERAL
CONSELHO FEDERAL DE MEDICINA
CONSELHO REGIONAL DE MEDICINA DO ESTADO DE PERNAMBUCO - CRM-PE
DEPARTAMENTO DE FISCALIZAÇÃO**

RELATÓRIO DE VISTORIA 208/2019/PE

Razão Social: UBS Liberdade
Nome Fantasia: UBS Liberdade
Endereço: Rua Nadir Calado Gouveia, 134
Bairro: Liberdade
Cidade: Água Preta - PE
Telefone(s):
Origem: PRESIDÊNCIA
Fato Gerador: OPERAÇÃO CRM
Data da fiscalização: 03/12/2019 - 09:00 a 10:00
Fiscal: Dr. Sylvio de Vasconcellos e Silva Neto CRM-PE:10589

1. CONSIDERAÇÕES INICIAIS

O que motivou a vistoria foi a "Caravana do CREMEPE".
Participaram da vistoria a Conselheira Dra. Verônica Galvão Freires Cisneiros, CRM 8243 além do Médico Fiscal Dr. Sylvio de Vasconcellos e Silva Neto.
Informa que a Unidade conta com apenas 01 equipe que possui 01 médico, 01 enfermeiro, 01 técnico de enfermagem, 01 dentista e 01 ASB (auxiliar de saúde bucal) além de ACS (agentes comunitários de saúde).
Refere que há áreas descobertas e há cerca de 3.500 pessoas cadastradas.
Há falta de medicamentos (vide fotografias em anexo) além de falta de vacinas (pentavalente e DTP).

2. NATUREZA DO SERVIÇO

2.1. Natureza do Serviço: PÚBLICO - Municipal

3. CARACTERIZAÇÃO

- 3.1. Abrangência do Serviço: micro-regional
- 3.2. Tipos de Atendimento: SUS
- 3.3. Horário de Funcionamento: Diurno (8:00 as 12:00 e 13:00 as 16:00)
- 3.4. Plantão: Não
- 3.5. Sobreaviso: Não

4. CONDIÇÕES ESTRUTURAIS DO AMBIENTE ESPECÍFICO

4.1. Sinalização de acessos: Não



**SERVIÇO PÚBLICO FEDERAL
CONSELHO FEDERAL DE MEDICINA
CONSELHO REGIONAL DE MEDICINA DO ESTADO DE PERNAMBUCO - CRM-PE
DEPARTAMENTO DE FISCALIZAÇÃO**

- 4.2. Ambiente com conforto térmico: Não
- 4.3. Ambiente com conforto acústico: Não
- 4.4. Iluminação suficiente para a realização das atividades com segurança: **Não**
- 4.5. Ambiente com boas condições de higiene e limpeza: Não
- 4.6. Instalações elétricas compatíveis com a segurança do paciente: **Não**

5. ESTRUTURA ORGANIZACIONAL E INFRAESTRUTURA

- 5.1. Sala de espera com bancos ou cadeiras: Sim
- 5.2. Área para registro de pacientes / marcação: Sim
- 5.3. Sanitários para pacientes: Sim
- 5.4. Sanitários adaptados para os portadores de necessidades especiais (PNE): **Não**
- 5.5. Normas de limpeza e desinfecção das áreas classificadas: críticas, não-críticas, semi-críticas: Não
- 5.6. Controle de pragas: Não
- 5.7. No momento da vistoria, foi observada a presença de animais sinantrópicos: Sim
- 5.8. Instalações adequadas para a acessibilidade ao portador de necessidades especiais: Não
- 5.9. Instalações prediais livres de trincas, rachaduras, mofos e/ou infiltrações: Não
- 5.10. Sinalização de acessos: Não (Há apenas algumas placas de sinalização.)
- 5.11. Registro de manutenção preventiva e corretiva: Não

6. PRODUÇÃO MÉDICA MENSAL

- 6.1. Consultas médicas: Por Dia = 25 - Por Mês = 550 - Por Ano = 6600

7. PUBLICIDADE

- 7.1. Publicidade externa / Fachada: Sim

8. PRONTUÁRIO

- 8.1. Guarda:: Área Comum
- 8.2. O local de guarda, garante a preservação do sigilo: **Não**
- 8.3. Prontuário manual: Sim

9. FORMULÁRIOS

- 9.1. Receituário comum: Sim
- 9.2. : Manual



**SERVIÇO PÚBLICO FEDERAL
CONSELHO FEDERAL DE MEDICINA
CONSELHO REGIONAL DE MEDICINA DO ESTADO DE PERNAMBUCO - CRM-PE
DEPARTAMENTO DE FISCALIZAÇÃO**

9.3. Termo de consentimento esclarecido: Não

9.4. No momento da vistoria, foi constatada a presença de assinatura ou carimbo prévio em algum formulário: Não

10. INFORMAÇÕES CADASTRAIS

10.1. Alvará da Vigilância Sanitária: Não possui

10.2. Alvará do Corpo de Bombeiros: Não possui

10.3. Certificado de Regularidade de Inscrição de Pessoa Jurídica: Não possui

11. AMBIENTES E ESTRUTURAS FÍSICAS

11.1. O imóvel é próprio: Não

11.2. A área física é adequada para o que se propõe: Não

11.3. Construção com finalidade de Estabelecimento de Assistência à Saúde: Não

11.4. Recepção / Sala de espera: Sim

GUARDA DE PRONTUÁRIOS

11.5. SAME: Não

11.6. Sala de recepção / arquivo: Sim

11.7. Consultório: Sim

11.8. Sala de atendimento de enfermagem: Sim

11.9. Consultório médico: Sim

11.10. Coleta ginecológica / citológica: Sim

11.11. Sala de reuniões de equipe: Não

11.12. Sala de imunização / vacinação: Sim

11.13. Copa: Sim

11.14. Consultório Odontológico: Sim

11.15. Sala (abrigo) de Compressor Odontológico: Sim

12. RECEPÇÃO / SALA DE SAÚDE

12.1. Recepção / sala de espera: Sim

12.2. Condicionador de ar: Não

12.3. Cadeira para funcionários: Sim

12.4. Cesto de lixo: Sim

12.5. Acomodação de espera adequada: Não

12.6. Quadro de avisos: Sim

13. CONSULTÓRIO MÉDICO



**SERVIÇO PÚBLICO FEDERAL
CONSELHO FEDERAL DE MEDICINA
CONSELHO REGIONAL DE MEDICINA DO ESTADO DE PERNAMBUCO - CRM-PE
DEPARTAMENTO DE FISCALIZAÇÃO**

- 13.1. A privacidade e a confidencialidade estão garantidas: Sim
- 13.2. 2 cadeiras ou poltronas - uma para o paciente e outra para o acompanhante: Sim
- 13.3. 1 cadeira ou poltrona para o médico: Sim
- 13.4. 1 mesa / birô: Sim
- 13.5. 1 biombo ou outro meio de divisória: **Não**
- 13.6. 2 cestos de lixo: Sim
- 13.7. 1 escada de dois degraus: Sim

14. FARMÁCIA / DISPENSÁRIO DE MEDICAMENTOS

- 14.1. No momento da vistoria, foi observada a falta de medicamentos da farmácia básica: Sim
- 14.2. No momento da vistoria, foi observada a falta de medicamentos de emergência: Sim
- 14.3. Ambiente climatizado: Não

15. EQUIPAMENTOS E MEDICAMENTOS MÍNIMOS PARA O ATENDIMENTO DE INTERCORRÊNCIAS

- 15.1. Cânulas orofaríngeas (Guedel): **Não**
- 15.2. Desfibrilador Externo Automático (DEA): **Não**
- 15.3. Medicamentos para atendimento de parada cardiorrespiratória e anafilaxia: **Não**
- 15.4. Fonte de oxigênio com máscara aplicadora e umidificador: **Não**
- 15.5. Oxímetro de pulso: **Não**
- 15.6. Ventilador manual do tipo balão autoinflável com reservatório e máscara: **Não**
- 15.7. Seringas, agulhas e equipo para aplicação endovenosa: **Não**
- 15.8. Escalpe; butterfly e intracath: Não
- 15.9. Gaze: Sim

16. SERVIÇO PRESTADO

- 16.1. O serviço prestado está declarado conforme definido na sua classificação: Não (A Unidade NÃO possui registro no Conselho.)

17. RECOMENDAÇÕES

17.1. CONDIÇÕES ESTRUTURAIS DO AMBIENTE ESPECÍFICO

- 17.1.1. Sinalização de acessos: Item recomendatório de acordo com Resolução CFM Nº 2056/2013



**SERVIÇO PÚBLICO FEDERAL
CONSELHO FEDERAL DE MEDICINA
CONSELHO REGIONAL DE MEDICINA DO ESTADO DE PERNAMBUCO - CRM-PE
DEPARTAMENTO DE FISCALIZAÇÃO**

17.1.2. Ambiente com conforto térmico: Item recomendatório de acordo com Resolução CFM N° 2056/2013 e ABNT 7256

17.1.3. Ambiente com conforto acústico: Item recomendatório de acordo com Resolução CFM N° 2056/2013 e NR 17

17.1.4. Ambiente com boas condições de higiene e limpeza: Item recomendatório de acordo com Resolução CFM N° 2056/2013 e RDC Anvisa N° 50/2002

17.2. FORMULÁRIOS

17.2.1. Termo de consentimento esclarecido: Item recomendatório de acordo com Resolução CFM n° 1931/09 (Código de Ética Médica), Resolução CFM N° 2056/2013 e Portaria MS/SVS n° 344/1998

17.3. INFORMAÇÕES CADASTRAIS

17.3.1. Alvará da Vigilância Sanitária: Item recomendatório de acordo com Resolução CFM N° 2056/2013, PJ - Decreto Lei n° 20931/32, art. 24 (Os institutos hospitalares de qualquer natureza, públicos ou particulares, os laboratórios de análises e pesquisas clínicas, os laboratórios de soros, vacinas e outros produtos biológicos, os gabinetes de raios X e os institutos de psicoterapia, fisioterapia e ortopedia, e os estabelecimentos de duchas ou banhos medicinais, só poderão funcionar sob responsabilidade e direção técnica de médicos ou farmacêuticos, nos casos compatíveis com esta profissão, sendo indispensável para o seu funcionamento, licença da autoridade sanitária.) e PF - Lei n° 6437/77, art. 10 São infrações sanitárias: II - construir, instalar ou fazer funcionar hospitais, postos ou casas de saúde, clínicas em geral, casas de repouso, serviços ou unidades de saúde, estabelecimentos ou organizações afins, que se dediquem à promoção, proteção e recuperação da saúde, sem licença do órgão sanitário competente ou contrariando normas legais e regulamentares pertinentes

17.3.2. Alvará do Corpo de Bombeiros: Item recomendatório de acordo com Resolução CFM N° 2056/2013

17.4. AMBIENTES E ESTRUTURAS FÍSICAS

17.4.1. Sala de reuniões de equipe: Item recomendatório de acordo com Resolução CFM, N° 2056 / 2013; Ministério da Saúde. Secretaria de Atenção à Saúde. Manual de Estruturas Físicas das Unidades de Atenção Básica: saúde da família. 2008



SERVIÇO PÚBLICO FEDERAL
CONSELHO FEDERAL DE MEDICINA
CONSELHO REGIONAL DE MEDICINA DO ESTADO DE PERNAMBUCO - CRM-PE
DEPARTAMENTO DE FISCALIZAÇÃO

17.5. RECEPÇÃO / SALA DE SAÚDE

17.5.1. Condicionador de ar: Item recomendatório de acordo com Manual Somasus; Resolução CFM, Nº 2056 / 2013

17.5.2. Acomodação de espera adequada: Item recomendatório de acordo com Manual Somasus; Resolução CFM, Nº 2056 / 2013

17.6. FARMÁCIA / DISPENSÁRIO DE MEDICAMENTOS

17.6.1. Ambiente climatizado: Item recomendatório de acordo com Resolução CFM, Nº 2056 / 2013

18. IRREGULARIDADES

18.1. CONDIÇÕES ESTRUTURAIS DO AMBIENTE ESPECÍFICO

18.1.1. Iluminação suficiente para a realização das atividades com segurança: Item não conforme de acordo com Resolução CFM Nº 2056/2013 e RDC Anvisa Nº 50/2002

18.1.2. Instalações elétricas compatíveis com a segurança do paciente: Item não conforme de acordo com Resolução CFM Nº 2056/2013 e RDC Anvisa Nº 50/2002

18.2. ESTRUTURA ORGANIZACIONAL E INFRAESTRUTURA

18.2.1. Sanitários adaptados para os portadores de necessidades especiais (PNE): Item não conforme de acordo com Resolução CFM Nº 2056/2013 e RDC Anvisa nº 50/02

18.3. PRONTUÁRIO

18.3.1. O local de guarda, garante a preservação do sigilo: Item não conforme de acordo com Resolução CFM Nº 2056/2013, Resolução CFM Nº 1638/2002 e Resolução CFM Nº 1821/2007

18.4. INFORMAÇÕES CADASTRAIS

18.4.1. Certificado de Regularidade de Inscrição de Pessoa Jurídica: Item não conforme de acordo com Resolução CFM Nº 2056/2013, RDC Anvisa nº 63/11, art. 31: O serviço de saúde deve manter disponíveis registros de formação e qualificação dos profissionais compatíveis com as funções desempenhadas, Lei nº 6839/80, art. 1º: O registro de empresas e a anotação dos profissionais legalmente habilitados, delas encarregados, serão obrigatórios nas entidades competentes para a fiscalização do exercício das diversas profissões, em



**SERVIÇO PÚBLICO FEDERAL
CONSELHO FEDERAL DE MEDICINA
CONSELHO REGIONAL DE MEDICINA DO ESTADO DE PERNAMBUCO - CRM-PE
DEPARTAMENTO DE FISCALIZAÇÃO**

razão da atividade básica ou em relação àquela pela qual prestem serviços a terceiros e Resolução CFM nº 1980/11 (cadastro/registo)

18.5. Consultório MÉDICO

18.5.1. 1 biombo ou outro meio de divisória: Item não conforme de acordo com Resolução CFM, Nº 2056 / 2013

18.6. EQUIPAMENTOS E MEDICAMENTOS MÍNIMOS PARA O ATENDIMENTO DE INTERCORRÊNCIAS

18.6.1. Cânulas orofaríngeas (Guedel): Item não conforme de acordo com Resolução CFM, Nº 2056 / 2013

18.6.2. Desfibrilador Externo Automático (DEA): Item não conforme de acordo com Resolução CFM, Nº 2056 / 2013

18.6.3. Medicamentos para atendimento de parada cardiorrespiratória e anafilaxia: Item não conforme de acordo com Resolução CFM, Nº 2056 / 2013; Portaria MS/GM nº 2048/02, anexo, item 1.3

18.6.4. Fonte de oxigênio com máscara aplicadora e umidificador: Item não conforme de acordo com Resolução CFM, Nº 2056 / 2013

18.6.5. Oxímetro de pulso: Item não conforme de acordo com Resolução CFM, Nº 2056 / 2013

18.6.6. Ventilador manual do tipo balão autoinflável com reservatório e máscara: Item não conforme de acordo com Resolução CFM, Nº 2056 / 2013; Portaria MS/GM nº 2048/02, anexo, item 1.3

18.6.7. Seringas, agulhas e equipo para aplicação endovenosa: Item não conforme de acordo com Resolução CFM, Nº 2056 / 2013

18.7. DADOS CADASTRAIS

18.7.1. Não dispõe de "Diretor Técnico": item não conforme o Decreto nº 20931/32, Art. 28; e Resoluções CFM de números 2147/16 e 2127/15

19. CONSIDERAÇÕES FINAIS



**SERVIÇO PÚBLICO FEDERAL
CONSELHO FEDERAL DE MEDICINA
CONSELHO REGIONAL DE MEDICINA DO ESTADO DE PERNAMBUCO - CRM-PE
DEPARTAMENTO DE FISCALIZAÇÃO**

Foi solicitado no termo de vistoria:

- O nome e CRM do Diretor Técnico;
- O registro da Unidade de Saúde no CREMEPE;
- Lista de médicos e escalas de trabalho, com nomes, por especialidade com CRM.

Enfatizo a ausência de Diretor Técnico assim como a falta de registro do estabelecimento de saúde no CREMEPE.

Sugiro uma atenção especial ao local de acondicionamento dos medicamentos que não possui climatização e sua temperatura é muito elevada.

Conforme consta na Resolução de CFM nº 2062/2013 no seu capítulo I, Art. 2º NÃO foi identificado os requisitos mínimos para a segurança do ato médico:

- Estrutura física precária.

Água Preta - PE, 17 de dezembro de 2019.

Dr. Sylvio de Vasconcellos e Silva Neto
CRM - PE: 10589
MÉDICO(A) FISCAL



**SERVIÇO PÚBLICO FEDERAL
CONSELHO FEDERAL DE MEDICINA
CONSELHO REGIONAL DE MEDICINA DO ESTADO DE PERNAMBUCO - CRM-PE
DEPARTAMENTO DE FISCALIZAÇÃO**

20. ANEXOS



20.1. Fachada



20.2. Acessibilidade precária



**SERVIÇO PÚBLICO FEDERAL
CONSELHO FEDERAL DE MEDICINA
CONSELHO REGIONAL DE MEDICINA DO ESTADO DE PERNAMBUCO - CRM-PE
DEPARTAMENTO DE FISCALIZAÇÃO**



20.3. Recepção com televisão sem funcionar

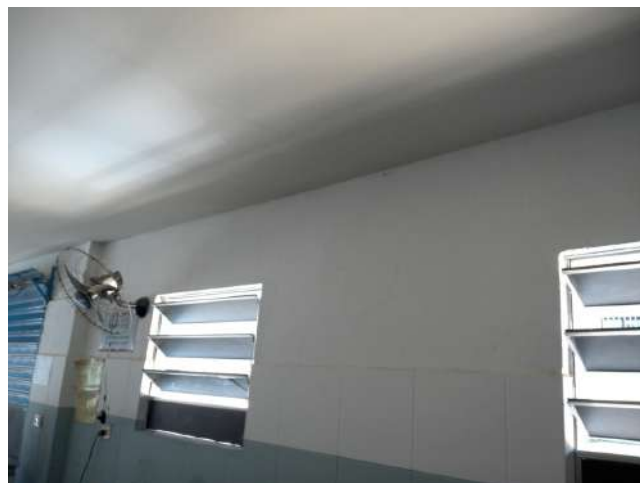

20.4. Recepção muito quente - apenas com ventilador





**SERVIÇO PÚBLICO FEDERAL
CONSELHO FEDERAL DE MEDICINA
CONSELHO REGIONAL DE MEDICINA DO ESTADO DE PERNAMBUCO - CRM-PE
DEPARTAMENTO DE FISCALIZAÇÃO**

20.5. Placa - Unidade Básica de Saúde



20.6. Mapa da área de abrangência.



20.7. Consultório de enfermagem sem placa de sinalização



**SERVIÇO PÚBLICO FEDERAL
CONSELHO FEDERAL DE MEDICINA
CONSELHO REGIONAL DE MEDICINA DO ESTADO DE PERNAMBUCO - CRM-PE
DEPARTAMENTO DE FISCALIZAÇÃO**



20.8. Consultório de enfermagem sem dispensador de sabão líquido

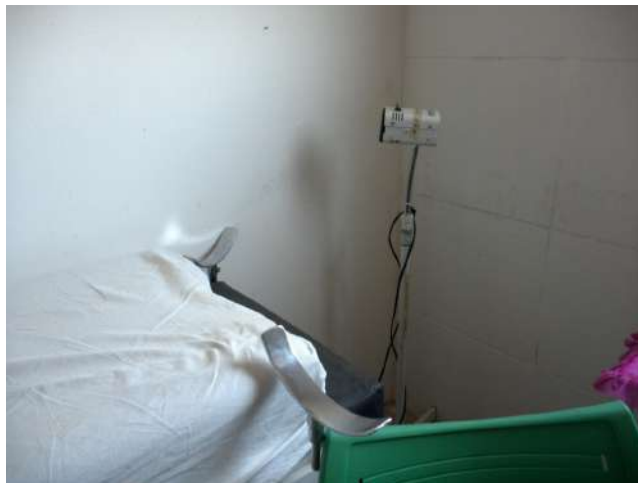

20.9. Consultório de enfermagem com mesa ginecológica + fonte de luz. Ausência de mocho (importante para ergonomia do examinador). Ausência de banheiro no consultório que é utilizado para exame ginecológico.



**SERVIÇO PÚBLICO FEDERAL
CONSELHO FEDERAL DE MEDICINA
CONSELHO REGIONAL DE MEDICINA DO ESTADO DE PERNAMBUCO - CRM-PE
DEPARTAMENTO DE FISCALIZAÇÃO**



20.10. Armário com material para exame ginecológico



20.11. Sala de curativo - Sem funcionamento

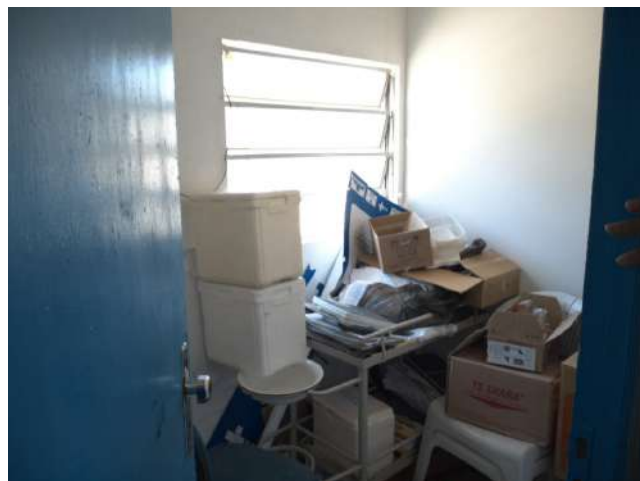



**SERVIÇO PÚBLICO FEDERAL
CONSELHO FEDERAL DE MEDICINA
CONSELHO REGIONAL DE MEDICINA DO ESTADO DE PERNAMBUCO - CRM-PE
DEPARTAMENTO DE FISCALIZAÇÃO**

20.12. Sala de curativo sem funcionamento



20.13. Consultório odontológico



20.14. Consultório odontológico



**SERVIÇO PÚBLICO FEDERAL
CONSELHO FEDERAL DE MEDICINA
CONSELHO REGIONAL DE MEDICINA DO ESTADO DE PERNAMBUCO - CRM-PE
DEPARTAMENTO DE FISCALIZAÇÃO**



20.15. Consultório odontológico



20.16. Consultório odontológico





**SERVIÇO PÚBLICO FEDERAL
CONSELHO FEDERAL DE MEDICINA
CONSELHO REGIONAL DE MEDICINA DO ESTADO DE PERNAMBUCO - CRM-PE
DEPARTAMENTO DE FISCALIZAÇÃO**

20.17. Copa/Cozinha



20.18. Copa/Cozinha



20.19. Copa/Cozinha (Botijão de gás interno!)



**SERVIÇO PÚBLICO FEDERAL
CONSELHO FEDERAL DE MEDICINA
CONSELHO REGIONAL DE MEDICINA DO ESTADO DE PERNAMBUCO - CRM-PE
DEPARTAMENTO DE FISCALIZAÇÃO**



20.20. Copa/Cozinha



20.21. Copa/Cozinha





**SERVIÇO PÚBLICO FEDERAL
CONSELHO FEDERAL DE MEDICINA
CONSELHO REGIONAL DE MEDICINA DO ESTADO DE PERNAMBUCO - CRM-PE
DEPARTAMENTO DE FISCALIZAÇÃO**

20.22. Banheiro



20.23. Banheiro



20.24. Banheiro



**SERVIÇO PÚBLICO FEDERAL
CONSELHO FEDERAL DE MEDICINA
CONSELHO REGIONAL DE MEDICINA DO ESTADO DE PERNAMBUCO - CRM-PE
DEPARTAMENTO DE FISCALIZAÇÃO**



20.25. Farmácia sem climatização - Temperatura muito elevada (quente).



20.26. Farmácia com caixas acondicionadas no chão





**SERVIÇO PÚBLICO FEDERAL
CONSELHO FEDERAL DE MEDICINA
CONSELHO REGIONAL DE MEDICINA DO ESTADO DE PERNAMBUCO - CRM-PE
DEPARTAMENTO DE FISCALIZAÇÃO**

20.27. Prontuários guardados no corredor



20.28. Banheiros



20.29. Pia dos banheiros



**SERVIÇO PÚBLICO FEDERAL
CONSELHO FEDERAL DE MEDICINA
CONSELHO REGIONAL DE MEDICINA DO ESTADO DE PERNAMBUCO - CRM-PE
DEPARTAMENTO DE FISCALIZAÇÃO**



20.30. Banheiros



20.31. Acabamento precário





**SERVIÇO PÚBLICO FEDERAL
CONSELHO FEDERAL DE MEDICINA
CONSELHO REGIONAL DE MEDICINA DO ESTADO DE PERNAMBUCO - CRM-PE
DEPARTAMENTO DE FISCALIZAÇÃO**

20.32. Sala de vacinas - Faltando DTP e Pentavalente.



20.33. Sala de vacinas



20.34. Sala de vacinas



**SERVIÇO PÚBLICO FEDERAL
CONSELHO FEDERAL DE MEDICINA
CONSELHO REGIONAL DE MEDICINA DO ESTADO DE PERNAMBUCO - CRM-PE
DEPARTAMENTO DE FISCALIZAÇÃO**



20.35. Ar condicionado tipo split + infiltração



20.36. Consultório médico





**SERVIÇO PÚBLICO FEDERAL
CONSELHO FEDERAL DE MEDICINA
CONSELHO REGIONAL DE MEDICINA DO ESTADO DE PERNAMBUCO - CRM-PE
DEPARTAMENTO DE FISCALIZAÇÃO**

20.37. Consultório médico



20.38. Consultório médico com ar condicionado tipo split



20.39. Consultório médico com pia sem dispensador de sabão líquido nem dispensador de papel toalha.



**SERVIÇO PÚBLICO FEDERAL
CONSELHO FEDERAL DE MEDICINA
CONSELHO REGIONAL DE MEDICINA DO ESTADO DE PERNAMBUCO - CRM-PE
DEPARTAMENTO DE FISCALIZAÇÃO**



20.40. Medicamentos em falta na farmácia (Atenolol, Losartana e Anlodipina).

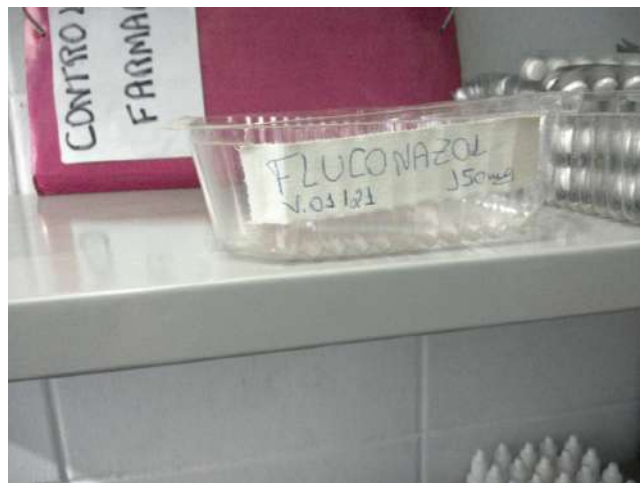

20.41. Medicamento em falta (fluconazol)





**SERVIÇO PÚBLICO FEDERAL
CONSELHO FEDERAL DE MEDICINA
CONSELHO REGIONAL DE MEDICINA DO ESTADO DE PERNAMBUCO - CRM-PE
DEPARTAMENTO DE FISCALIZAÇÃO**

20.42. Medicamento em falta (Hidroclorotiazida)



20.43. Medicamento em falta (Nifedipino)

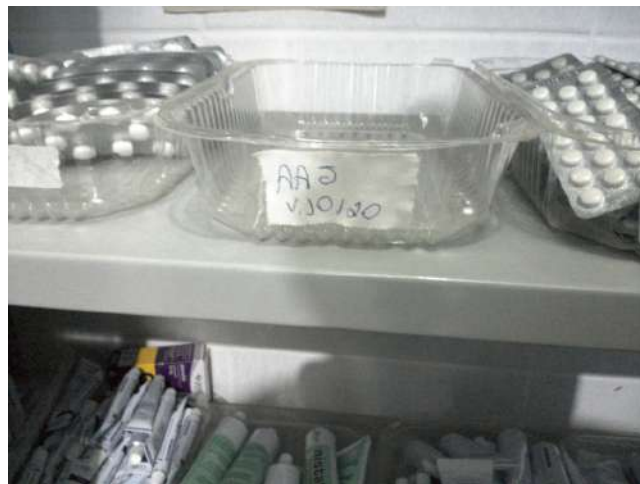

20.44. Medicamento em falta (AAS)



**SERVIÇO PÚBLICO FEDERAL
CONSELHO FEDERAL DE MEDICINA
CONSELHO REGIONAL DE MEDICINA DO ESTADO DE PERNAMBUCO - CRM-PE
DEPARTAMENTO DE FISCALIZAÇÃO**



20.45. Cadeira na recepção



20.46. Sala de procedimentos





**SERVIÇO PÚBLICO FEDERAL
CONSELHO FEDERAL DE MEDICINA
CONSELHO REGIONAL DE MEDICINA DO ESTADO DE PERNAMBUCO - CRM-PE
DEPARTAMENTO DE FISCALIZAÇÃO**

20.47. Sala de procedimentos



20.48. Sala de procedimentos

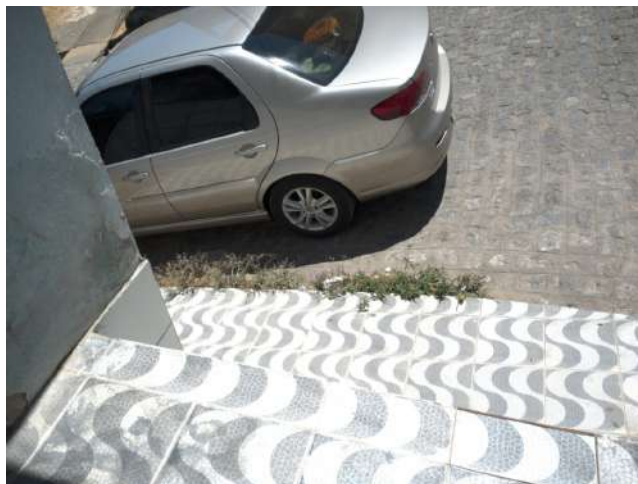

20.49. Há um vão livre na entrada da Unidade - Perigo de queda! Atenção!