



**SERVIÇO PÚBLICO FEDERAL
CONSELHO FEDERAL DE MEDICINA
CONSELHO REGIONAL DE MEDICINA DO ESTADO DE PERNAMBUCO - CRM-PE
DEPARTAMENTO DE FISCALIZAÇÃO**

RELATÓRIO DE VISTORIA 237/2019/PE

Razão Social: UBS Santa Luzia II

Nome Fantasia: UBS Santa Luzia II

Endereço: Avenida Gerson Batista, s/n

Cidade: Palmares - PE

Telefone(s):

Origem: PRESIDÊNCIA

Fato Gerador: OPERAÇÃO CRM

Data da fiscalização: 04/12/2019 - 09:35 a 10:20

Fiscal: Dr. Sylvio de Vasconcellos e Silva Neto CRM-PE:10589

1. CONSIDERAÇÕES INICIAIS

O que motivou a vistoria foi a "Caravana do CREMEPE".

Participaram da vistoria a Conselheira Dra. Verônica Galvão Freires Cisneiros, CRM 8243 além do Médico Fiscal Dr. Sylvio de Vasconcellos e Silva Neto.

Informa que a Unidade conta com apenas 01 equipe composta por 01 médico, 01 enfermeira, 01 técnico de enfermagem, 01 dentista, 01 ASB (auxiliar de saúde bucal) e 08 ACS (agente comunitário de saúde).

Refere que possui cerca de 4.000 usuários e 02 áreas descobertas.

Há falta de vacinas (pentavalente e DTP).

Identificado cheiro de mofo e infiltrações.

Chama atenção a ausência de pia no consultório da enfermeira.

Os funcionários queixam-se da ausência da máscara N95 (utilizada para cuidado com pacientes com tuberculose e bacilíferos).

2. NATUREZA DO SERVIÇO

2.1. Natureza do Serviço: PÚBLICO - Municipal

3. CARACTERIZAÇÃO

3.1. Abrangência do Serviço: micro-regional

3.2. Tipos de Atendimento: SUS

3.3. Horário de Funcionamento: Diurno (8:00 as 12:00 e 14:00 as 17:00)

3.4. Plantão: Não

3.5. Sobreaviso: Não



**SERVIÇO PÚBLICO FEDERAL
CONSELHO FEDERAL DE MEDICINA
CONSELHO REGIONAL DE MEDICINA DO ESTADO DE PERNAMBUCO - CRM-PE
DEPARTAMENTO DE FISCALIZAÇÃO**

4. CONDIÇÕES ESTRUTURAIS DO AMBIENTE ESPECÍFICO

- 4.1. Sinalização de acessos: Sim
- 4.2. Ambiente com conforto térmico: Não
- 4.3. Ambiente com conforto acústico: Sim
- 4.4. Iluminação suficiente para a realização das atividades com segurança: **Não**
- 4.5. Ambiente com boas condições de higiene e limpeza: Não
- 4.6. Instalações elétricas compatíveis com a segurança do paciente: **Não**

5. ESTRUTURA ORGANIZACIONAL E INFRAESTRUTURA

- 5.1. Sala de espera com bancos ou cadeiras: Sim
- 5.2. Área para registro de pacientes / marcação: Sim
- 5.3. Sanitários para pacientes: Sim
- 5.4. Sanitários adaptados para os portadores de necessidades especiais (PNE): Sim
- 5.5. Normas de limpeza e desinfecção das áreas classificadas: críticas, não-críticas, semi-críticas: Não
- 5.6. Controle de pragas: Não
- 5.7. No momento da vistoria, foi observada a presença de animais sinantrópicos: Sim
- 5.8. Programa de Gerenciamento de Resíduos de Serviços de Saúde (PGRSS): Não
- 5.9. Instalações prediais livres de trincas, rachaduras, mofos e/ou infiltrações: Não
- 5.10. Sinalização de acessos: Sim
- 5.11. Registro de manutenção preventiva e corretiva: Não

6. PRODUÇÃO MÉDICA MENSAL

- 6.1. Consultas médicas: Por Dia = 20 - Por Mês = 440 - Por Ano = 5280

7. PUBLICIDADE

- 7.1. Publicidade externa / Fachada: Sim

8. PRONTUÁRIO

- 8.1. Guarda:: Área Comum
- 8.2. O local de guarda, garante a preservação do sigilo: **Não**
- 8.3. Prontuário manual: Sim

9. FORMULÁRIOS



**SERVIÇO PÚBLICO FEDERAL
CONSELHO FEDERAL DE MEDICINA
CONSELHO REGIONAL DE MEDICINA DO ESTADO DE PERNAMBUCO - CRM-PE
DEPARTAMENTO DE FISCALIZAÇÃO**

9.1. Receituário comum: Sim

10. INFORMAÇÕES CADASTRAIS

- 10.1. Alvará da Vigilância Sanitária: Não possui
- 10.2. Alvará do Corpo de Bombeiros: Não possui
- 10.3. Certificado de Regularidade de Inscrição de Pessoa Jurídica: Não possui

11. AMBIENTES E ESTRUTURAS FÍSICAS

- 11.1. O imóvel é próprio: Sim
- 11.2. A área física é adequada para o que se propõe: Não
- 11.3. Recepção / Sala de espera: Sim
- 11.4. Sala de atendimento de enfermagem: Sim
- 11.5. Consultório médico: Sim
- 11.6. Coleta ginecológica / citológica: Sim
- 11.7. Sala de imunização / vacinação: Sim
- 11.8. Farmácia ou sala de dispensação de medicamentos: Sim
- 11.9. Copa: Sim
- 11.10. Consultório Odontológico: Sim

12. RECEPÇÃO / SALA DE SAÚDE

- 12.1. Recepção / sala de espera: Sim
- 12.2. Condicionador de ar: Não
- 12.3. Bebedouro: Sim
- 12.4. Cadeira para funcionários: Sim
- 12.5. Cesto de lixo: Sim
- 12.6. Acomodação de espera adequada: Não
- 12.7. Quadro de avisos: Sim

13. SALA DE ATENDIMENTO DA ENFERMAGEM

- 13.1. 1 armário vitrine: Sim
- 13.2. 1 pia ou lavabo: Não
- 13.3. 1 cesto de lixo: Sim
- 13.4. 1 biombo ou outro meio de divisória: Sim
- 13.5. 3 cadeiras: Sim
- 13.6. 1 maca acolchoada simples, revestida com material impermeável, com lençol: Sim
- 13.7. 1 escada de dois degraus: Sim
- 13.8. 1 foco luminoso: Sim



SERVIÇO PÚBLICO FEDERAL
CONSELHO FEDERAL DE MEDICINA
CONSELHO REGIONAL DE MEDICINA DO ESTADO DE PERNAMBUCO - CRM-PE
DEPARTAMENTO DE FISCALIZAÇÃO

14. COLETA GINECOLÓGICA / CITOLÓGICA

- 14.1. A privacidade e a confidencialidade estão garantidas: Sim (Não possui pia.)
- 14.2. Os exames físicos são acompanhados por auxiliar de sala: Não
- 14.3. 1 mesa para exames ginecológicos: Sim
- 14.4. 1 banqueta giratória ou mocho: **Não**
- 14.5. Batas com abertura frontal para uso das pacientes: **Não**
- 14.6. 1 detector ultrassônico fetal (Sonar): Sim
- 14.7. 1 biombo ou outro meio de divisória: Sim
- 14.8. 1 foco luminoso: Sim
- 14.9. Espéculos Collins tamanhos P, M, G: Sim
- 14.10. Espátulas de Ayre: Sim
- 14.11. Banheiro: Sim

15. CONSULTÓRIO MÉDICO

- 15.1. A privacidade e a confidencialidade estão garantidas: Sim
- 15.2. 2 cadeiras ou poltronas - uma para o paciente e outra para o acompanhante: Sim
- 15.3. 1 cadeira ou poltrona para o médico: Sim
- 15.4. 1 mesa / birô: Sim
- 15.5. 1 maca acolchoada simples, revestida com material impermeável: Sim
- 15.6. Lençóis para as macas: Sim
- 15.7. 1 biombo ou outro meio de divisória: **Não**
- 15.8. 1 negatoscópio ou outro meio digital que possibilite a leitura da imagem: Sim
- 15.9. 1 pia ou lavabo: Sim
- 15.10. Toalhas de papel: **Não**
- 15.11. Sabonete líquido: **Não**

16. SALA DE IMUNIZAÇÃO / VACINAÇÃO

- 16.1. Dispõe de sala de imunização / vacinação: Sim
- 16.2. Mesa tipo escritório: Sim
- 16.3. Refrigerador para vacinas, munido de termômetro externo específico: Sim
- 16.4. Recipientes de gelo sintético (Gelox) para proteção ao degelo: Sim
- 16.5. Caixa térmica munida de termômetro externo, para transporte e uso diário de vacinas: **Não**
- 16.6. Recipiente rígido para descarte de material perfurocortante: Sim
- 16.7. Ambiente climatizado: Sim
- 16.8. Estrutura física adequada: **Não**
- 16.9. No momento da vistoria, foi observada a falta de vacinas: Sim
- 16.10. Quais: Faltando as vacinas pentavalente e DTP.



**SERVIÇO PÚBLICO FEDERAL
CONSELHO FEDERAL DE MEDICINA
CONSELHO REGIONAL DE MEDICINA DO ESTADO DE PERNAMBUCO - CRM-PE
DEPARTAMENTO DE FISCALIZAÇÃO**

17. FARMÁCIA / DISPENSÁRIO DE MEDICAMENTOS

- 17.1. No momento da vistoria, foi observada a falta de medicamentos de emergência: Sim
17.2. Ambiente climatizado: Não

18. COPA

- 18.1. Cadeiras: Sim
18.2. Cesto de lixo: Sim
18.3. Mesa para refeições: **Não**

19. EQUIPAMENTOS E MEDICAMENTOS MÍNIMOS PARA O ATENDIMENTO DE INTERCORRÊNCIAS

- 19.1. Cânulas orofaríngeas (Guedel): **Não**
19.2. Desfibrilador Externo Automático (DEA): **Não**
19.3. Medicamentos para atendimento de parada cardiorrespiratória e anafilaxia: **Não**
19.4. Fonte de oxigênio com máscara aplicadora e umidificador: **Não**
19.5. Oxímetro de pulso: **Não**
19.6. Ventilador manual do tipo balão autoinflável com reservatório e máscara: **Não**
19.7. Seringas, agulhas e equipo para aplicação endovenosa: **Não**
19.8. Escalpe; butterfly e intracath: Não
19.9. Gaze: Sim

20. SERVIÇO PRESTADO

- 20.1. O serviço prestado está declarado conforme definido na sua classificação: Não (A Unidade não possui registro no Conselho.)
20.2. PSF: Sim

21. RECOMENDAÇÕES

21.1. CONDIÇÕES ESTRUTURAIS DO AMBIENTE ESPECÍFICO

21.1.1. Ambiente com conforto térmico: Item recomendatório de acordo com Resolução CFM N° 2056/2013 e ABNT 7256

21.1.2. Ambiente com boas condições de higiene e limpeza: Item recomendatório de acordo com Resolução CFM N° 2056/2013 e RDC Anvisa N° 50/2002



**SERVIÇO PÚBLICO FEDERAL
CONSELHO FEDERAL DE MEDICINA
CONSELHO REGIONAL DE MEDICINA DO ESTADO DE PERNAMBUCO - CRM-PE
DEPARTAMENTO DE FISCALIZAÇÃO**

21.2. INFORMAÇÕES CADASTRAIS

21.2.1. Alvará da Vigilância Sanitária: Item recomendatório de acordo com Resolução CFM Nº 2056/2013, PJ - Decreto Lei nº 20931/32, art. 24 (Os institutos hospitalares de qualquer natureza, públicos ou particulares, os laboratórios de análises e pesquisas clínicas, os laboratórios de soros, vacinas e outros produtos biológicos, os gabinetes de raios X e os institutos de psicoterapia, fisioterapia e ortopedia, e os estabelecimentos de duchas ou banhos medicinais, só poderão funcionar sob responsabilidade e direção técnica de médicos ou farmacêuticos, nos casos compatíveis com esta profissão, sendo indispensável para o seu funcionamento, licença da autoridade sanitária.) e PF - Lei nº 6437/77, art. 10 São infrações sanitárias: II - construir, instalar ou fazer funcionar hospitais, postos ou casas de saúde, clínicas em geral, casas de repouso, serviços ou unidades de saúde, estabelecimentos ou organizações afins, que se dediquem à promoção, proteção e recuperação da saúde, sem licença do órgão sanitário competente ou contrariando normas legais e regulamentares pertinentes

21.2.2. Alvará do Corpo de Bombeiros: Item recomendatório de acordo com Resolução CFM Nº 2056/2013

21.3. RECEPÇÃO / SALA DE SAÚDE

21.3.1. Condicionador de ar: Item recomendatório de acordo com Manual Somasus; Resolução CFM, Nº 2056 / 2013

21.3.2. Acomodação de espera adequada: Item recomendatório de acordo com Manual Somasus; Resolução CFM, Nº 2056 / 2013

21.4. COLETA GINECOLÓGICA / CITOLÓGICA

21.4.1. Os exames físicos são acompanhados por auxiliar de sala: Item recomendatório de acordo com Resolução CFM, Nº 2056 / 2013; Parecer CFM nº 08/00

21.5. FARMÁCIA / DISPENSÁRIO DE MEDICAMENTOS

21.5.1. Ambiente climatizado: Item recomendatório de acordo com Resolução CFM, Nº 2056 / 2013

22. IRREGULARIDADES



**SERVIÇO PÚBLICO FEDERAL
CONSELHO FEDERAL DE MEDICINA
CONSELHO REGIONAL DE MEDICINA DO ESTADO DE PERNAMBUCO - CRM-PE
DEPARTAMENTO DE FISCALIZAÇÃO**

22.1. DADOS CADASTRAIS

22.1.1. Não dispõe de "Diretor Técnico": item não conforme o Decreto nº 20931/32, Art. 28; e Resoluções CFM de números 2147/16 e 2127/15

22.2. CONDIÇÕES ESTRUTURAIS DO AMBIENTE ESPECÍFICO

22.2.1. Iluminação suficiente para a realização das atividades com segurança: Item não conforme de acordo com Resolução CFM Nº 2056/2013 e RDC Anvisa Nº 50/2002

22.2.2. Instalações elétricas compatíveis com a segurança do paciente: Item não conforme de acordo com Resolução CFM Nº 2056/2013 e RDC Anvisa Nº 50/2002

22.3. PRONTUÁRIO

22.3.1. O local de guarda, garante a preservação do sigilo: Item não conforme de acordo com Resolução CFM Nº 2056/2013, Resolução CFM Nº 1638/2002 e Resolução CFM Nº 1821/2007

22.4. INFORMAÇÕES CADASTRAIS

22.4.1. Certificado de Regularidade de Inscrição de Pessoa Jurídica: Item não conforme de acordo com Resolução CFM Nº 2056/2013, RDC Anvisa nº 63/11, art. 31: O serviço de saúde deve manter disponíveis registros de formação e qualificação dos profissionais compatíveis com as funções desempenhadas, Lei nº 6839/80, art. 1º: O registro de empresas e a anotação dos profissionais legalmente habilitados, delas encarregados, serão obrigatórios nas entidades competentes para a fiscalização do exercício das diversas profissões, em razão da atividade básica ou em relação àquela pela qual prestem serviços a terceiros e Resolução CFM nº 1980/11 (cadastro/registro)

22.5. COLETA GINECOLÓGICA / CITOLÓGICA

22.5.1. 1 banqueta giratória ou mocho: Item não conforme de acordo com Resolução CFM, Nº 2056 / 2013

22.5.2. Batas com abertura frontal para uso das pacientes: Item não conforme de acordo com Resolução CFM, Nº 2056 / 2013

22.6. Consultório MÉDICO

22.6.1. Toalhas de papel: Item não conforme de acordo com Resolução CFM, Nº 2056 / 2013

22.6.2. Sabonete líquido: Item não conforme de acordo com Resolução CFM, Nº 2056 / 2013



**SERVIÇO PÚBLICO FEDERAL
CONSELHO FEDERAL DE MEDICINA
CONSELHO REGIONAL DE MEDICINA DO ESTADO DE PERNAMBUCO - CRM-PE
DEPARTAMENTO DE FISCALIZAÇÃO**

22.6.3. 1 biombo ou outro meio de divisória: Item não conforme de acordo com Resolução CFM, Nº 2056 / 2013

22.7. SALA DE IMUNIZAÇÃO / VACINAÇÃO

22.7.1. Caixa térmica munida de termômetro externo, para transporte e uso diário de vacinas: Item não conforme de acordo com Manual Somasus; Resolução CFM, Nº 2056 / 2013

22.7.2. Estrutura física adequada: Item não conforme de acordo com Manual Somasus; Resolução CFM, Nº 2056 / 2013

22.8. COPA

22.8.1. Mesa para refeições: Item não conforme de acordo com Resolução CFM, Nº 2056 / 2013

22.9. EQUIPAMENTOS E MEDICAMENTOS MÍNIMOS PARA O ATENDIMENTO DE INTERCORRÊNCIAS

22.9.1. Cânulas orofaríngeas (Guedel): Item não conforme de acordo com Resolução CFM, Nº 2056 / 2013

22.9.2. Desfibrilador Externo Automático (DEA): Item não conforme de acordo com Resolução CFM, Nº 2056 / 2013

22.9.3. Medicamentos para atendimento de parada cardiorrespiratória e anafilaxia: Item não conforme de acordo com Resolução CFM, Nº 2056 / 2013; Portaria MS/GM nº 2048/02, anexo, item 1.3

22.9.4. Fonte de oxigênio com máscara aplicadora e umidificador: Item não conforme de acordo com Resolução CFM, Nº 2056 / 2013

22.9.5. Oxímetro de pulso: Item não conforme de acordo com Resolução CFM, Nº 2056 / 2013

22.9.6. Ventilador manual do tipo balão autoinflável com reservatório e máscara: Item não conforme de acordo com Resolução CFM, Nº 2056 / 2013; Portaria MS/GM nº 2048/02, anexo, item 1.3

22.9.7. Seringas, agulhas e equipo para aplicação endovenosa: Item não conforme de acordo



**SERVIÇO PÚBLICO FEDERAL
CONSELHO FEDERAL DE MEDICINA
CONSELHO REGIONAL DE MEDICINA DO ESTADO DE PERNAMBUCO - CRM-PE
DEPARTAMENTO DE FISCALIZAÇÃO**

com Resolução CFM, Nº 2056 / 2013

23. CONSIDERAÇÕES FINAIS

Foi solicitado no termo de vistoria:

- O nome e CRM do Diretor Técnico;
- O registro da Unidade de Saúde no CREMEPE;
- Lista de médicos e escalas de trabalho, com nomes, por especialidade com CRM.

Enfatizo a ausência de Diretor Técnico assim como a falta de registro do estabelecimento de saúde no CREMEPE.

Sugiro uma atenção especial ao local de acondicionamento dos medicamentos que não possui climatização e sua temperatura é muito elevada.

Conforme consta na Resolução do CFM nº 2062/2013 no seu capítulo I, Art. 2º NÃO foi identificado os requisitos mínimos para a segurança do ato médico:

- Estrutura física precária.

Palmares - PE, 27 de dezembro de 2019.

Dr. Sylvio de Vasconcellos e Silva Neto
CRM - PE: 10589
MÉDICO(A) FISCAL



**SERVIÇO PÚBLICO FEDERAL
CONSELHO FEDERAL DE MEDICINA
CONSELHO REGIONAL DE MEDICINA DO ESTADO DE PERNAMBUCO - CRM-PE
DEPARTAMENTO DE FISCALIZAÇÃO**

24. ANEXOS



24.1. Fachada



24.2. Recepção - animal no interior da Unidade



**SERVIÇO PÚBLICO FEDERAL
CONSELHO FEDERAL DE MEDICINA
CONSELHO REGIONAL DE MEDICINA DO ESTADO DE PERNAMBUCO - CRM-PE
DEPARTAMENTO DE FISCALIZAÇÃO**



24.3. Bebedouro



24.4. USF - Santa Luzia II





**SERVIÇO PÚBLICO FEDERAL
CONSELHO FEDERAL DE MEDICINA
CONSELHO REGIONAL DE MEDICINA DO ESTADO DE PERNAMBUCO - CRM-PE
DEPARTAMENTO DE FISCALIZAÇÃO**

24.5. Balança



24.6. Sala de espera



24.7. Sala de espera sem climatização - Há um ventilador



**SERVIÇO PÚBLICO FEDERAL
CONSELHO FEDERAL DE MEDICINA
CONSELHO REGIONAL DE MEDICINA DO ESTADO DE PERNAMBUCO - CRM-PE
DEPARTAMENTO DE FISCALIZAÇÃO**



24.8. Consultório do enfermeiro



24.9. Degrau na entrada do consultório





**SERVIÇO PÚBLICO FEDERAL
CONSELHO FEDERAL DE MEDICINA
CONSELHO REGIONAL DE MEDICINA DO ESTADO DE PERNAMBUCO - CRM-PE
DEPARTAMENTO DE FISCALIZAÇÃO**

24.10. Consultório do enfermeiro



24.11. Consultório do enfermeiro



24.12. Consultório do enfermeiro



**SERVIÇO PÚBLICO FEDERAL
CONSELHO FEDERAL DE MEDICINA
CONSELHO REGIONAL DE MEDICINA DO ESTADO DE PERNAMBUCO - CRM-PE
DEPARTAMENTO DE FISCALIZAÇÃO**



24.13. Consultório do enfermeiro



24.14. Consultório do enfermeiro





**SERVIÇO PÚBLICO FEDERAL
CONSELHO FEDERAL DE MEDICINA
CONSELHO REGIONAL DE MEDICINA DO ESTADO DE PERNAMBUCO - CRM-PE
DEPARTAMENTO DE FISCALIZAÇÃO**

24.15. Banheiro no consultório de enfermagem



24.16. Consultório do enfermeiro



24.17. Arquivo - Prontuários



**SERVIÇO PÚBLICO FEDERAL
CONSELHO FEDERAL DE MEDICINA
CONSELHO REGIONAL DE MEDICINA DO ESTADO DE PERNAMBUCO - CRM-PE
DEPARTAMENTO DE FISCALIZAÇÃO**



24.18. Farmácia

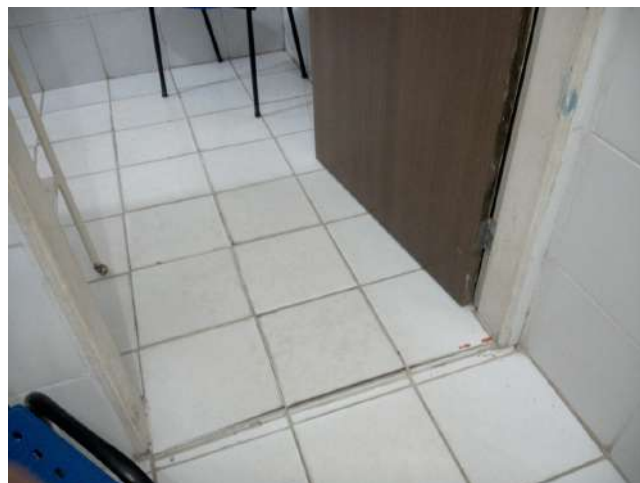

24.19. Farmácia - Degrau





**SERVIÇO PÚBLICO FEDERAL
CONSELHO FEDERAL DE MEDICINA
CONSELHO REGIONAL DE MEDICINA DO ESTADO DE PERNAMBUCO - CRM-PE
DEPARTAMENTO DE FISCALIZAÇÃO**

24.20. Farmácia - sinais de infiltração



24.21. Farmácia



24.22. Farmácia



**SERVIÇO PÚBLICO FEDERAL
CONSELHO FEDERAL DE MEDICINA
CONSELHO REGIONAL DE MEDICINA DO ESTADO DE PERNAMBUCO - CRM-PE
DEPARTAMENTO DE FISCALIZAÇÃO**



24.23. Farmácia



24.24. Farmácia - Medicamentos em falta





**SERVIÇO PÚBLICO FEDERAL
CONSELHO FEDERAL DE MEDICINA
CONSELHO REGIONAL DE MEDICINA DO ESTADO DE PERNAMBUCO - CRM-PE
DEPARTAMENTO DE FISCALIZAÇÃO**

24.25. Farmácia



24.26. Consultório da odontologia



24.27. Consultório da odontologia



**SERVIÇO PÚBLICO FEDERAL
CONSELHO FEDERAL DE MEDICINA
CONSELHO REGIONAL DE MEDICINA DO ESTADO DE PERNAMBUCO - CRM-PE
DEPARTAMENTO DE FISCALIZAÇÃO**



24.28. Consultório da odontologia



24.29. Consultório da odontologia





**SERVIÇO PÚBLICO FEDERAL
CONSELHO FEDERAL DE MEDICINA
CONSELHO REGIONAL DE MEDICINA DO ESTADO DE PERNAMBUCO - CRM-PE
DEPARTAMENTO DE FISCALIZAÇÃO**

24.30. Consultório da odontologia



24.31. Sala de observação

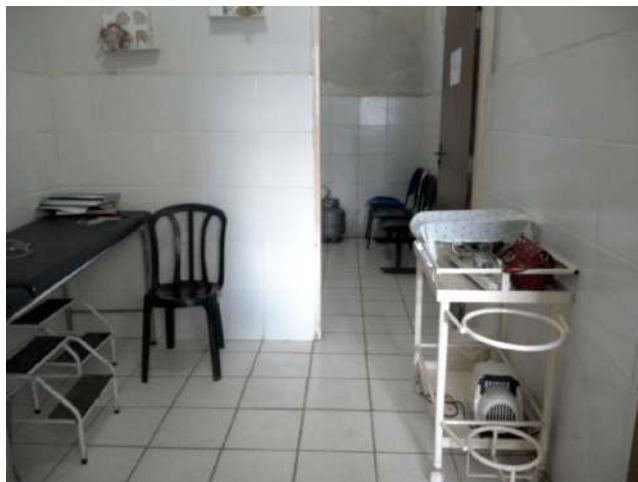

24.32. Sala de observação



**SERVIÇO PÚBLICO FEDERAL
CONSELHO FEDERAL DE MEDICINA
CONSELHO REGIONAL DE MEDICINA DO ESTADO DE PERNAMBUCO - CRM-PE
DEPARTAMENTO DE FISCALIZAÇÃO**



24.33. Copa com botijão de gás interno



24.34. Copa

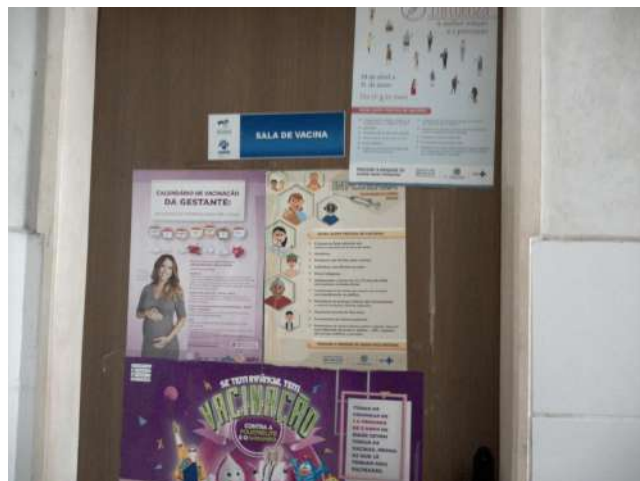



**SERVIÇO PÚBLICO FEDERAL
CONSELHO FEDERAL DE MEDICINA
CONSELHO REGIONAL DE MEDICINA DO ESTADO DE PERNAMBUCO - CRM-PE
DEPARTAMENTO DE FISCALIZAÇÃO**

24.35. Sala de vacinas



24.36. Sala de vacinas com sinais de infiltração



24.37. Sala de vacinas



**SERVIÇO PÚBLICO FEDERAL
CONSELHO FEDERAL DE MEDICINA
CONSELHO REGIONAL DE MEDICINA DO ESTADO DE PERNAMBUCO - CRM-PE
DEPARTAMENTO DE FISCALIZAÇÃO**



24.38. Sala de vacinas



24.39. Sala de vacinas





**SERVIÇO PÚBLICO FEDERAL
CONSELHO FEDERAL DE MEDICINA
CONSELHO REGIONAL DE MEDICINA DO ESTADO DE PERNAMBUCO - CRM-PE
DEPARTAMENTO DE FISCALIZAÇÃO**

24.40. Sala de vacinas



24.41. Consultório médico



24.42. Consultório médico



**SERVIÇO PÚBLICO FEDERAL
CONSELHO FEDERAL DE MEDICINA
CONSELHO REGIONAL DE MEDICINA DO ESTADO DE PERNAMBUCO - CRM-PE
DEPARTAMENTO DE FISCALIZAÇÃO**



24.43. Consultório médico



24.44. Consultório médico





**SERVIÇO PÚBLICO FEDERAL
CONSELHO FEDERAL DE MEDICINA
CONSELHO REGIONAL DE MEDICINA DO ESTADO DE PERNAMBUCO - CRM-PE
DEPARTAMENTO DE FISCALIZAÇÃO**

24.45. Banheiro



24.46. Banheiro