



SERVIÇO PÚBLICO FEDERAL  
CONSELHO FEDERAL DE MEDICINA  
CONSELHO REGIONAL DE MEDICINA DO ESTADO DE PERNAMBUCO - CREMEPE  
DEPARTAMENTO DE FISCALIZAÇÃO

## RELATÓRIO DE VISTORIA 175/2021/PE

**Razão Social:** SAMU IGARASSU

**Nome Fantasia:** SAMU IGARASSU

**Endereço:** AV DUARTE COELHO, 811

**Bairro:** CENTRO

**Cidade:** Igarassu - PE

**Cep:** 53610-000

**Telefone(s):**

**Diretor Técnico:** NÃO TEM

**Origem:** COORDENAÇÃO FISCALIZAÇÃO

**Fato Gerador:** OPERAÇÃO CRM

**Fiscalização Presencial / Telefiscalização:** Fiscalização Presencial

**Data da fiscalização:** 12/07/2021 - 09:30 a 11:00

**Equipe de Fiscalização:** Dra. Polyanna Rossana Neves da Silva CRM-PE:13881

**Acompanhante(s)/Informante(s) da instituição:** Rafaela Galvão de Souza (COREN: 381058)

**Cargo(s):** coordenadora do SAMU

### 1. CORPO CLÍNICO

CRM	NOME	SITUAÇÃO	OBSERVAÇÃO
21368	MARCIA FERREIRA SANTOS DE OLIVEIRA	Regular	
21601	CESAR GABRIEL PIREZ BEGUIRISTAIN	Regular	
19627	FRANCIS ANDREW DA SILVA SOUSA - CIRURGIA GERAL (Registro: 4663)	Regular	

### 2. IRREGULARIDADES

#### 2.1. DADOS CADASTRAIS

2.1.1. Não dispõe de "Diretor Técnico": item não conforme o Decreto nº 20931/32, Art. 28; e Resoluções CFM de números 2147/16 e 2125/15

Igarassu - PE, 12 de julho de 2021.



**SERVIÇO PÚBLICO FEDERAL  
CONSELHO FEDERAL DE MEDICINA  
CONSELHO REGIONAL DE MEDICINA DO ESTADO DE PERNAMBUCO - CREMEPE  
DEPARTAMENTO DE FISCALIZAÇÃO**

---

---

**Dra. Polyanna Rossana Neves da Silva  
CRM - PE: 13881  
MÉDICO(A) FISCAL**



**SERVIÇO PÚBLICO FEDERAL  
CONSELHO FEDERAL DE MEDICINA  
CONSELHO REGIONAL DE MEDICINA DO ESTADO DE PERNAMBUCO - CREMEPE  
DEPARTAMENTO DE FISCALIZAÇÃO**

**3. ANEXOS**

NOME	MÊS DE JUNHO 2021																														
	1	2	3	4	5	6	7	8	9	10	11	12	13	14	15	16	17	18	19	20	21	22	23	24	25	26	27	28	29	30	
	Q	S	S	D	S	T	Q	Q	S	S	D	S	T	Q	Q	S	S	D	S	T	Q	Q	S	S	D	S	T	Q	Q	S	S
MARCELA FERREIRA DOS SANTOS CRM-PE 22289 / Matr. 170611							24					24						24							24						
CEZAR GABRIEL PEREZ BACURISTAIN CRM-PE 21620 / MAT. 170603								24					24							24						24					
FRANCIS ANDREWS DA SILVA SOUSA CRM-PE 28627 / Matr. 170606									12				12							12					12						
AVANÇADO LISA																															

3.1. Escala médica



3.2. SAMU IGARASSU



3.3. Local de armazenamento das macas



**SERVIÇO PÚBLICO FEDERAL  
CONSELHO FEDERAL DE MEDICINA  
CONSELHO REGIONAL DE MEDICINA DO ESTADO DE PERNAMBUCO - CREMEPE  
DEPARTAMENTO DE FISCALIZAÇÃO**

---



3.4. Recepção (observar infiltração)



3.5. Sala de estar

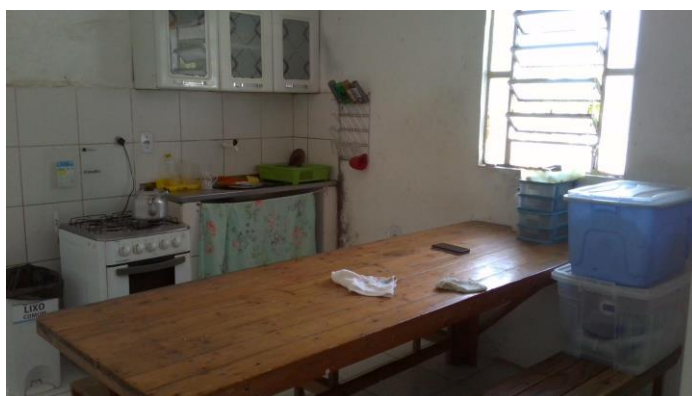

3.6. Cozinha



**SERVIÇO PÚBLICO FEDERAL  
CONSELHO FEDERAL DE MEDICINA  
CONSELHO REGIONAL DE MEDICINA DO ESTADO DE PERNAMBUCO - CREMEPE  
DEPARTAMENTO DE FISCALIZAÇÃO**

---



3.7. Farmácia



3.8. Repouso (observar istância entre as camas)



3.9. Pátio das ambulâncias





**SERVIÇO PÚBLICO FEDERAL  
CONSELHO FEDERAL DE MEDICINA  
CONSELHO REGIONAL DE MEDICINA DO ESTADO DE PERNAMBUCO - CREMEPE  
DEPARTAMENTO DE FISCALIZAÇÃO**

---



3.10. USA



3.11. USB



3.12. Local de armazenamento de lixo contaminado



**SERVIÇO PÚBLICO FEDERAL  
CONSELHO FEDERAL DE MEDICINA  
CONSELHO REGIONAL DE MEDICINA DO ESTADO DE PERNAMBUCO - CREMEPE  
DEPARTAMENTO DE FISCALIZAÇÃO**

---



3.13. Infraestrutura precária