



SERVIÇO PÚBLICO FEDERAL
CONSELHO FEDERAL DE MEDICINA
CONSELHO REGIONAL DE MEDICINA DO ESTADO DE PERNAMBUCO - CREMEPE
DEPARTAMENTO DE FISCALIZAÇÃO

RELATÓRIO DE VISTORIA 354/2021/PE

Razão Social: Instituto de Medicina Integral Professor Fernando Figueira

Nome Fantasia: IMIP

CNPJ: 10.988.301/0001-29

Endereço: RUA DOS COELHOS, 300

Bairro: coelhos

Cidade: Recife - PE

Telefone(s): (81)2122-4100

Diretor Técnico: ADRIANA SCAVUZZI CARNEIRO DA CUNHA - GINECOLOGIA E OBSTETRÍCIA (Registro: 5552) - CRM-PE: 12151

Origem: SINDICATO

Fato Gerador: DENÚNCIA

Fiscalização Presencial / Telefiscalização: Fiscalização Presencial

Data da fiscalização: 07/10/2021 - 15:00 a 17:00

Equipe de Fiscalização: Dra. Maria do Carmo Cancio Godoy e Dr. Everton Abreu Lopes

1. NATUREZA DO SERVIÇO

1.1. Natureza do Serviço: PRIVADO - Filantrópico

1.2. Gestão : Privada

2. ENSINO MÉDICO

2.1. Apresentou documento que comprove a legalidade do ensino médico: não informado

2.2. Estágio Curricular: não informado

2.3. Estágio Extracurricular: não informado

2.4. Convênio: não informado

2.5. Preceptor: não informado

2.6. O preceptor estava presente no momento da vistoria: não informado

2.7. No momento da vistoria, foi observada a presença de acadêmico sem supervisão de preceptor e/ou médica: não informado

3. CARACTERIZAÇÃO

3.1. Abrangência do Serviço: Interestadual/Fronteiras

3.2. Complexidade: Alta complexidade

4. PRONTUÁRIO



**SERVIÇO PÚBLICO FEDERAL
CONSELHO FEDERAL DE MEDICINA
CONSELHO REGIONAL DE MEDICINA DO ESTADO DE PERNAMBUCO - CREMEPE
DEPARTAMENTO DE FISCALIZAÇÃO**

- 4.1. Prontuário: Manual e Eletrônico
- 4.2. Prontuário eletrônico disponível para a fiscalização: Sim

FICHAS CLÍNICAS

- 4.3. Data de atendimento do ato médico: Sim
- 4.4. Horário de atendimento do ato médico: Sim
- 4.5. Identificação do paciente: Sim
- 4.6. Queixa principal: Sim
- 4.7. História da doença atual: Sim
- 4.8. História familiar: Sim
- 4.9. História pessoal: Sim

REVISÃO POR SISTEMAS COM INTERROGATÓRIO SUCINTO

- 4.10. Pele e anexos: Sim
- 4.11. Exame físico: Sim
- 4.12. Hipóteses diagnósticas: Sim
- 4.13. Exames complementares: Sim
- 4.14. Diagnóstico: Sim
- 4.15. Conduta: Sim
- 4.16. Letra legível: Sim
- 4.17. Informações compreensíveis: Sim
- 4.18. Identificação do médico assistente nas evoluções / prescrições / atendimentos: Sim

5. CONDIÇÕES ESTRUTURAIS DE AMBIENTE ESPECÍFICO

- 5.1. Sinalização de acessos: Sim
- 5.2. Ambiente com conforto térmico: Sim
- 5.3. Ambiente com conforto acústico: Sim
- 5.4. Iluminação suficiente para a realização das atividades com segurança: Sim
- 5.5. Ambiente com boas condições de higiene e limpeza: Sim
- 5.6. Instalações elétricas compatíveis com a segurança do paciente: Sim

6. DOCUMENTAÇÃO DA ANESTESIA NA SRPA **

- 6.1. Identificação do(s) anestesiológico(s) responsável(is) e, se for o caso, registro do momento de transferência de responsabilidade na admissão do paciente na sala de recuperação pós-anestésica (SRPA): Sim
- 6.2. Identificação do paciente: Sim
- 6.3. Momentos da admissão e da alta: Sim
- 6.4. Recursos de monitorização adotados, sob prescrição do médico anestesista, respeitada a monitorização mínima prevista no §6º do artigo 7º desta Resolução: Sim



**SERVIÇO PÚBLICO FEDERAL
CONSELHO FEDERAL DE MEDICINA
CONSELHO REGIONAL DE MEDICINA DO ESTADO DE PERNAMBUCO - CREMEPE
DEPARTAMENTO DE FISCALIZAÇÃO**

REGISTRO (INTERVALOS NÃO SUPERIORES A 15 (QUINZE) MINUTOS NA PRIMEIRA HORA DE RECUPERAÇÃO)

- 6.5. Consciência: Sim
- 6.6. Pressão arterial: Sim
- 6.7. Frequência cardíaca: Sim
- 6.8. Saturação periférica de oxigênio da hemoglobina: Sim
- 6.9. Temperatura: Sim
- 6.10. Atividade motora: Sim
- 6.11. Intensidade da dor: Sim
- 6.12. Registro de outros parâmetros, por prescrição e orientação do médico anestesista: Sim
- 6.13. Soluções e fármacos administrados (momento de administração, via e dose), sob prescrição do médico anestesista: Sim
- 6.14. Descrição da conduta do médico anestesista e de intercorrências e eventos adversos, associados ou não à anestesia, que tenham ocorrido na sala de recuperação pós-anestésica: Sim

7. FICHAS DE RECUPERAÇÃO PÓS-ANESTÉSICA - SERVIÇO DE ANESTESIA **

AS FICHAS DE RECUPERAÇÃO PÓS-ANESTÉSICA POSSUEM OS SEGUINTE DADOS

- 7.1. Identificação do(s) anesthesiologista(s) responsável(is) e, se for o caso, registro do momento de transferência de responsabilidade durante o internamento na sala de recuperação pós-anestésica: Sim
- 7.2. Identificação do paciente: Sim
- 7.3. Horário da admissão: Sim
- 7.4. Horário da alta: Sim
- 7.5. Recursos de monitoração adotados: Sim
- 7.6. Registro da consciência: Sim
- 7.7. Registro da pressão arterial: Sim
- 7.8. Registro da frequência cardíaca: Sim
- 7.9. Registro da oxigenação: Sim
- 7.10. Registro da atividade motora: Sim
- 7.11. Registro da intensidade da dor: Sim
- 7.12. Soluções e fármacos administrados: Sim
- 7.13. Intercorrências e eventos adversos associados ou não à anestesia: Sim

8. CONSTATAÇÕES

- 8.1. Equipamentos disponíveis no local, exceto o respirador. Quando o paciente não consegue ser extubado na sala cirúrgica ele sai direto para a UTI e não passa pela sala de



SERVIÇO PÚBLICO FEDERAL
CONSELHO FEDERAL DE MEDICINA
CONSELHO REGIONAL DE MEDICINA DO ESTADO DE PERNAMBUCO - CREMEPE
DEPARTAMENTO DE FISCALIZAÇÃO

recuperacao. .

8.2. Escala completa com dois plantonistas diurnos de segunda a sexta, entretanto nos finais de semana e a noite fica apenas um plantonista. .

8.3. Nos casos de cirurgia de urgencia a noite e finais de semana, o anestesista da SR e deslocado para a cirurgia. Ficando a SR sem medico, porém constatamos com a enfermeira chefe do setor e anestesistas que há uma baixa demanda nesse aspecto o que nao gera dificuldades. .

8.4. SRPA infantil com cinco leitos e tres bercos.

8.5. Em ratificação ao item sobre escala , fomos informados que haviam 02 plantonistas diurnos de segunda a sexta e a noite e finais de semana apenas um , entretando ao verificar o livro de plantão e as fichas pós anestesia constatamos apenas uma assinatura , um plantonista (fotos anexas) .

A escala fotografada refere-se a abril /2021 e mostra apenas um médico escalado por plantão de 12 hrs.

9. CONSIDERAÇÕES FINAIS

Demanda gerada pelo SIMEPE a fim de avaliar a escala da SRPA pediatrica, através do ofício numero 371/2021.

Recebimento do ofício inicial em 24/09/2021 e em 06/10/2021 novo ofício de numero 381/2021 informando que a diretoria médica do IMIP já havia respondido e que tomaria providências.

A fiscalizacao foi realizada conforme agendamento previo em 07/10/2021.

Constatamos que a escala de anestesia da SRPA encontra-se completa, que durante dias de semana o anestesista da SR tem atribuição exclusiva para esta funcao. Nos dias de fim de semana e plantoes noturnos ainda encontramos a escala com um unico plantonista que realiza anestesia nas urgencia e faz a SRPA concomitantes.

Em ratificação ao item sobre escala , fomos informados que haviam 02 plantonistas diurnos de segunda a sexta e a noite e finais de semana apenas um , entretando ao verificar o livro de plantão e as fichas pós anestesia constatamos apenas uma assinatura , um plantonista (fotos anexas) .

A escala fotografada refere-se a abril /2021 e mostra apenas um médico escalado por plantão de 12 hrs.

Recife - PE, 03 de dezembro de 2021.



**SERVIÇO PÚBLICO FEDERAL
CONSELHO FEDERAL DE MEDICINA
CONSELHO REGIONAL DE MEDICINA DO ESTADO DE PERNAMBUCO - CREMEPE
DEPARTAMENTO DE FISCALIZAÇÃO**

**Dr. Everton Abreu Lopes
CRM - PE: 20562
MÉDICO(A) CONSELHEIRO**

**Dra. Maria do Carmo Cancio Godoy
CRM - PE: 9826
MÉDICO(A) CONSELHEIRO**



**SERVIÇO PÚBLICO FEDERAL
CONSELHO FEDERAL DE MEDICINA
CONSELHO REGIONAL DE MEDICINA DO ESTADO DE PERNAMBUCO - CREMEPE
DEPARTAMENTO DE FISCALIZAÇÃO**

10. ANEXOS

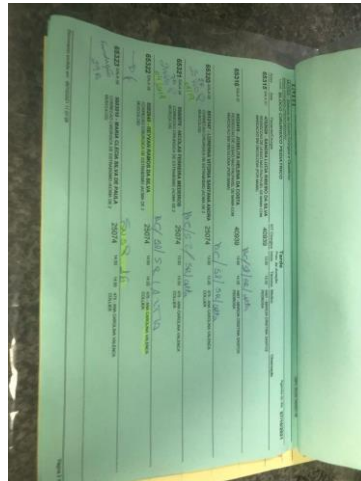

10.1. mapa cirurgico do dia da fiscalizacao

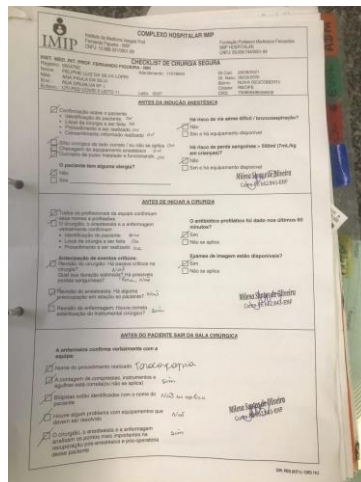

10.2. Check list de cirurgia segura, preenchido



**SERVIÇO PÚBLICO FEDERAL
CONSELHO FEDERAL DE MEDICINA
CONSELHO REGIONAL DE MEDICINA DO ESTADO DE PERNAMBUCO - CREMEPE
DEPARTAMENTO DE FISCALIZAÇÃO**

10.3. evolucao de enfermagem no pré

10.4. evolucao de enfermagem no pos op



**SERVIÇO PÚBLICO FEDERAL
CONSELHO FEDERAL DE MEDICINA
CONSELHO REGIONAL DE MEDICINA DO ESTADO DE PERNAMBUCO - CREMEPE
DEPARTAMENTO DE FISCALIZAÇÃO**

10.5. modelo de ficha de evolucao pos anestesia

10.6. ficha anestesia

10.7. livro de registro da SR



**SERVIÇO PÚBLICO FEDERAL
CONSELHO FEDERAL DE MEDICINA
CONSELHO REGIONAL DE MEDICINA DO ESTADO DE PERNAMBUCO - CREMEPE
DEPARTAMENTO DE FISCALIZAÇÃO**

PLANTONISTAS SRPA PEDIÁTRICA - BLOCO IMIP
A PARTIR DE 25/04/2021

PLANTONIADE	DIURNOS	NOTURNOS	NOCTURNOS	DIURNOS	NOCTURNOS	DIURNOS	NOCTURNOS
1. 9913/9484	ANAQUINIA RODRIGUES	LUIS FERNANDES LUTIANA	MARILIA ROCHA	LUIS FERNANDES LUTIANA	LUIS FERNANDES LUTIANA	LUIS FERNANDES LUTIANA	LUIS FERNANDES LUTIANA
4. 9997/8807	4. 9997/8807	4. 9997/8807	4. 9997/8807	4. 9997/8807	4. 9997/8807	4. 9997/8807	4. 9997/8807

10.8. escala dos anestesistas

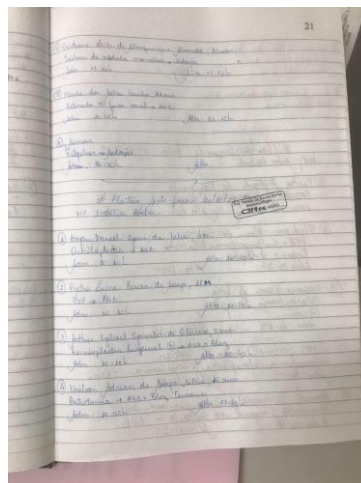

10.9. Livro de registro da SR