



**SERVIÇO PÚBLICO FEDERAL  
CONSELHO FEDERAL DE MEDICINA  
CONSELHO REGIONAL DE MEDICINA DO ESTADO DE PERNAMBUCO - CREMEPE  
DEPARTAMENTO DE FISCALIZAÇÃO**

---

## **RELATÓRIO DE VISTORIA 78/2022/PE**

**Razão Social:** HOSPITAL MATERNIDADE JOSÉ MUCIO MONTEIRO  
**Nome Fantasia:** HOSPITAL MUNICIPAL JOSÉ MUCIO MONTEIRO  
**CNPJ:** 10.298.603/0001-75  
**Endereço:** AV. DR LEOPOLDINO LINS S;N  
**Bairro:** CENTRO  
**Cidade:** Tamandaré - PE  
**Cep:** 55578-000  
**Telefone(s):** (81)7119-9355  
**Diretor Técnico:** GERALDO ALVES DA ROCHA NETO - CRM-PE: 17363  
**Origem:** COORDENAÇÃO FISCALIZAÇÃO  
**Fato Gerador:** OPERAÇÃO CRM  
**Fiscalização Presencial / Telefiscalização:** Fiscalização Presencial  
**Data da fiscalização:** 21/03/2022 - 11:20 a 13:30  
**Equipe de Fiscalização:** Dr. Sylvio de Vasconcellos e Silva Neto CRM-PE:10589  
**Acompanhante(s)/Informante(s) da instituição:** Mercia Maria Ferreira da Costa  
**Cargo(s):** Diretora Administrativa - Coren 533061

### **1. CONSIDERAÇÕES INICIAIS**

Ao analisar o relatório em tela, é importante levar em consideração os seguintes normativos:

- Resolução CREMEPE 06/2020 - Define e disciplina técnica à distância por comando remoto como estratégia de fiscalização nos locais de trabalho, quer sejam públicos ou privados, durante a pandemia da COVID-19;
- Decreto Legislativo n 195, de 15 de janeiro de 2021, que prorroga, por 180 dias, o reconhecimento, para os fins do disposto no art. 65 da Lei Complementar Federal n 101, de 4 de maio de 2000, da ocorrência do estado de calamidade pública no Estado de Pernambuco, reconhecido pelo Decreto Legislativo n 9, de 24 de março de 2020;
- Decreto 50.434, do Governo do Estado de Pernambuco, de 15 de março de 2021, Art. 1 Fica declarada a existência de situação anormal caracterizada como "Estado de Calamidade Pública", em razão do Desastre de Doenças Infecciosas Virais (COBRADE 1.5.1.1.0), por um período de 180 dias, nos Municípios do Estado de Pernambuco e no Distrito Estadual de Fernando de Noronha; prorrogado pelo Decreto 51.342, por 90 dias, até 11 de dezembro de 2021; prorrogado pelo Decreto 52.050, publicado no DOE no dia 22/12/21 e que entra em vigor a partir do dia 01/01/22 até o dia 31/03/22.
- Resolução CREMEPE n° 03 de 2020 - Torna obrigatório ao diretor técnico ou médico, a notificação ao CREMEPE do protocolo para fluxo de atendimento de pacientes com suspeita de Covid-19 e dos estoques de EPIs disponível para os profissionais de saúde na unidade.



**SERVIÇO PÚBLICO FEDERAL  
CONSELHO FEDERAL DE MEDICINA  
CONSELHO REGIONAL DE MEDICINA DO ESTADO DE PERNAMBUCO - CREMEPE  
DEPARTAMENTO DE FISCALIZAÇÃO**

- 
- WHO (World Health Organization) Interim guidance, 27 february 2020 – Rational use of personal protective equipment for coronavirus disease 2019 (COVID-19);
  - Plano de Contingência Nacional para Infecção Humana pelo novo Coronavírus (COVID-19) - Ministério da Saúde – Brasília/DF, Fevereiro de 2020;
  - NR 06 - Equipamento de Proteção Individual - EPI;
  - Posicionamento do Conselho Federal de Medicina sobre a pandemia de COVID-19: contexto, análise de medidas e recomendações, de 17 de março de 2020;
  - Portaria CFM nº 68/2020;
  - Nota técnica GVIMS/GGTES/Anvisa N 04/2020;
  - Nota técnica GVIMS/GGTES/Anvisa N 06/2020 - Orientações para a prevenção e o controle das infecções pelo novo coronavírus (SARS-CoV-2) em procedimentos cirúrgicos (Complementar a nota técnica GVIMS/GGTES/Anvisa N 04/2020);
  - Ministério Público do Trabalho (MPT) e Procuradoria Geral do Trabalho (PGT) - Nota Técnica Conjunta N. 15/2020; GT Nacional Covid-19/ GT Saúde na Saúde Covid-19 - Sobre gestão de unidades de saúde para a proteção da saúde dos trabalhadores em serviços de saúde;
  - Portaria SEPRT 1066 de 23/09/2019 - Aprova a nova redação da Norma Regulamentadora número 24 - Condições de Higiene e Conforto nos Locais de Trabalho.
- O que motivou a vistoria foi solicitação do 1 Secretário e Chefe da Fiscalização Dr. André Soares Dubeux.

Trata-se de uma Unidade de Saúde Pública Municipal.

Realiza atendimentos de Urgência/Emergência nas seguintes áreas:

- Clínica Médica;
- Pediatria;
- Obstetrícia;
- Covid (apenas os casos de baixa complexidade).

Possui 20 leitos e conta com 09 médicos (refere que o vínculo trabalhista é "tipo PJ - Pessoa Jurídica". Refere um contrato com o "Consórcio Portal Sul").

Há uma sala de parto.

Não conta com UTI nem com centro cirúrgico operante.

No local do centro cirúrgico está a área Covid (Área Respiratória).

Realiza cerca de 2000/atendimentos/mês e aproximadamente 3/partos/mês. Informa que no mês de janeiro foram 02/partos, no mês de fevereiro foram 04 partos e no mês atual até a presente data foram 02 partos.

A escala médica preconizada pela gestão são 02 médicos/plantão e relata escala médica completa.

## **2. NATUREZA DO SERVIÇO**



**SERVIÇO PÚBLICO FEDERAL  
CONSELHO FEDERAL DE MEDICINA  
CONSELHO REGIONAL DE MEDICINA DO ESTADO DE PERNAMBUCO - CREMEPE  
DEPARTAMENTO DE FISCALIZAÇÃO**

---

- 2.1. Natureza do Serviço: PÚBLICO - Municipal  
2.2. Gestão : Pública

### **3. CARACTERIZAÇÃO**

- 3.1. Abrangência do Serviço: Local/Municipal  
3.2. Complexidade: Média complexidade

### **4. COMISSÕES**

- 4.1. A unidade dispõe de mais de 30 médicos: Não  
4.2. Comissão de Revisão de Prontuários: **Não**  
4.3. Comissão de Revisão de Óbito: **Não**  
4.4. Comissão de Controle de Infecção em Serviço de Saúde - CISS (antiga CCIH): **Não**  
4.5. Realiza pesquisas: Não  
4.6. Comissão Interna de Prevenção de Acidentes (CIPA - se regime do trabalho CLT) ou Comissão Local de Saúde do Trabalhador (CLST - se regime do trabalho RJU): Não  
4.7. Núcleo de Segurança do Paciente: **Não**

### **5. CORPO MÉDICO - MATERNIDADE**

- 5.1. Médico obstetra nas 24 horas: 0  
5.2. Médico anestesiológista nas 24 horas: 0  
5.3. Médico pediatra / neonatologista nas 24 horas: 0

### **6. REPOUSO MÉDICO**

- 6.1. Repouso médico: Sim  
6.2. Repouso médico localizado próximo à área de assistência: Sim

### ***QUARTO COM INSTALAÇÕES SANITÁRIAS E DE CONFORTO COMPLETAS PARA O MÉDICO PLANTONISTA***

- 6.3. Cama(s): Sim  
6.4. Roupas de cama: **Não**  
6.5. Roupas de banho: **Não**  
6.6. Chuveiro: Sim  
6.7. Pia: Sim  
6.8. Sanitário: Sim  
6.9. Geladeira ou frigobar: Sim



**SERVIÇO PÚBLICO FEDERAL  
CONSELHO FEDERAL DE MEDICINA  
CONSELHO REGIONAL DE MEDICINA DO ESTADO DE PERNAMBUCO - CREMEPE  
DEPARTAMENTO DE FISCALIZAÇÃO**

---

6.10. Cafeteira ou garrafa térmica: Sim

## **7. INFORMAÇÕES CADASTRAIS**

7.1. Alvará da Vigilância Sanitária: Não acessado

7.2. Alvará do Corpo de Bombeiros: Não acessado

7.3. Certificado de Regularidade de Inscrição de Pessoa Jurídica: Não possui

## **8. CONDIÇÕES ESTRUTURAIS DE AMBIENTE ESPECÍFICO**

8.1. Sinalização de acessos: Sim

8.2. Ambiente com conforto térmico: Sim

8.3. Ambiente com conforto acústico: Sim

8.4. Iluminação suficiente para a realização das atividades com segurança: Sim

## **9. REFERÊNCIA E REMOÇÃO HOSPITALAR**

9.1. A unidade é referência em especialidade ou serviço: Não

9.2. Acesso à Central de Regulação para solicitação de transferências em caso de intercorrências: Sim

## **10. ESTRUTURA ORGANIZACIONAL E INFRAESTRUTURA**

10.1. Normas de limpeza e desinfecção das áreas classificadas: críticas, não-críticas, semi-críticas: Não

10.2. Controle de pragas: Sim

10.3. No momento da vistoria, foi observada a presença de animais sinantrópicos: Sim

10.4. Programa de Gerenciamento de Resíduos de Serviços de Saúde (PGRSS): Sim

10.5. Instalações adequadas para a acessibilidade ao portador de necessidades especiais: Não

10.6. Instalações prediais livres de trincas, rachaduras, mofo e/ou infiltrações: Não

10.7. Sinalização de acessos: Sim

10.8. Gerador de energia elétrica e reserva de combustível: Não

### **REDE DE GASES**

10.9. A rede de gases abastece todo o hospital: Sim

## **11. ATIVIDADES / SERVIÇOS HOSPITALARES**

11.1. Ambulatório: Não





**SERVIÇO PÚBLICO FEDERAL  
CONSELHO FEDERAL DE MEDICINA  
CONSELHO REGIONAL DE MEDICINA DO ESTADO DE PERNAMBUCO - CREMEPE  
DEPARTAMENTO DE FISCALIZAÇÃO**

---

- 11.2. Unidade de internação: Sim
- 11.3. Serviço hospitalar de urgência e emergência: Sim
- 11.4. Maternidade: Sim
- 11.5. Centro de parto normal: Sim
- 11.6. Unidade de Terapia Intensiva Adulto: Não
- 11.7. Enfermaria psiquiátrica: Não
- 11.8. Serviço de radioterapia: Não
- 11.9. Serviço de hemoterapia: Não
- 11.10. Centro cirúrgico: Não
- 11.11. Laboratório de análises clínicas: Sim (O laboratório só funciona de segunda a sexta feira no horário nas 12 horas diurnas.)
- 11.12. Laboratório de patologias clínicas: Não
- 11.13. Laboratório de anatomia patológica e citopatologia: Não
- 11.14. Serviço de imagem / radiologia médica: Sim
- 11.15. Hemodinâmica: Não
- 11.16. Serviço de Endoscopias: Não
- 11.17. Serviço de ambulância / remoção de pacientes: Sim
- 11.18. Serviço de medicina hiperbárica: Não
- 11.19. Necrotério: Sim
- 11.20. Serviço de engenharia para infraestrutura: **Não**
- 11.21. Serviço de engenharia e medicina do trabalho: **Não**

**12. SERVIÇO HOSPITALAR DE URGÊNCIA E EMERGÊNCIA - SALA DE OBSERVAÇÃO PEDIÁTRICA \*\* (1)**

- 12.1. Mantém o paciente em observação por período superior a 24 horas: Não

**13. SERVIÇO HOSPITALAR DE URGÊNCIA E EMERGÊNCIA - SALA DE OBSERVAÇÃO FEMININA / MASCULINA \*\* (2)**

- 13.1. Mantém o paciente em observação por período superior a 24 horas: Não
- 13.2. Sanitário anexo: Sim

**14. SERVIÇO HOSPITALAR DE URGÊNCIA E EMERGÊNCIA - SALA DE MEDICAÇÃO \*\* (3)**

- 14.1. Armário vitrine: Sim
- 14.2. Balde cilíndrico porta detritos com pedal: Não
- 14.3. Cadeiras: Sim
- 14.4. Cesto de lixo: Sim
- 14.5. Escada de dois degraus: Sim
- 14.6. Mesa tipo escritório: Sim



**SERVIÇO PÚBLICO FEDERAL  
CONSELHO FEDERAL DE MEDICINA  
CONSELHO REGIONAL DE MEDICINA DO ESTADO DE PERNAMBUCO - CREMEPE  
DEPARTAMENTO DE FISCALIZAÇÃO**

---

- 14.7. Mesa auxiliar: Sim
- 14.8. Mesa para exames: Sim
- 14.9. Suporte para fluido endovenoso: Sim
- 14.10. Biombo ou outro meio de divisória: Não
- 14.11. Solução fisiológica 0,9%, tubos de 500ml: Sim
- 14.12. Solução glicosada 5%, tubos de 500ml: Sim
- 14.13. Solução Ringer Lactato, tubos de 500ml: Sim
- 14.14. 1 central de nebulização com 5 saídas: Não
- 14.15. 1 nebulizador portátil: Não
- 14.16. No momento da vistoria, foi observada a falta de medicamentos: Não
- 14.17. No momento da vistoria, foi observada a falta de materiais: Não

**15. SERVIÇO HOSPITALAR DE URGÊNCIA E EMERGÊNCIA - SALA DE REANIMAÇÃO PEDIÁTRICA \*\* (4)**

- 15.1. 2 macas (leitos): **Não**
- 15.2. Pia com água corrente para uso da equipe de saúde: Não
- 15.3. Sabonete líquido: Não
- 15.4. Toalha de papel: Não

**16. SERVIÇO HOSPITALAR DE URGÊNCIA E EMERGÊNCIA - SALA DE REANIMAÇÃO ADULTO \*\* (5)**

- 16.1. 2 macas (leitos): **Não (Apenas 01 leito.)**
- 16.2. Pia com água corrente para uso da equipe de saúde: Sim
- 16.3. Sabonete líquido: Não
- 16.4. Toalha de papel: Sim
- 16.5. Carrinho, maleta ou kit contendo medicamentos e materiais para atendimento às emergências: Sim

***O CARRINHO É COMPOSTO POR***

- 16.6. Aspirador de secreções: Sim
- 16.7. Cânulas / tubos endotraqueais: Sim
- 16.8. Cânulas naso ou orofaríngeas: Sim
- 16.9. Desfibrilador com monitor: Sim
- 16.10. EPI (equipamentos de proteção individual) para atendimento das intercorrências: Sim
- 16.11. Laringoscópio com lâminas adequadas: Sim
- 16.12. Máscara laríngea: **Não**

***MEDICAMENTOS PARA ATENDIMENTO DE PARADA CARDIORRESPIRATÓRIA E ANAFILAXIA***



**SERVIÇO PÚBLICO FEDERAL**  
**CONSELHO FEDERAL DE MEDICINA**  
**CONSELHO REGIONAL DE MEDICINA DO ESTADO DE PERNAMBUCO - CREMEPE**  
**DEPARTAMENTO DE FISCALIZAÇÃO**

---

- 16.13. Adrenalina (Epinefrina): Sim
- 16.14. Água destilada: Sim
- 16.15. Aminofilina: Sim
- 16.16. Amiodarona: Sim
- 16.17. Atropina: Sim
- 16.18. Brometo de Ipratrópio: Sim
- 16.19. Cloreto de potássio: Sim
- 16.20. Cloreto de sódio: Sim
- 16.21. Deslanosídeo: Sim
- 16.22. Dexametasona: Sim
- 16.23. Diazepam: Sim
- 16.24. Diclofenaco de Sódio: Sim
- 16.25. Dipirona: Sim
- 16.26. Dobutamina: Sim
- 16.27. Dopamina: Sim
- 16.28. Escopolamina (hioscina): Sim
- 16.29. Fenitoína: Sim
- 16.30. Fenobarbital: Sim
- 16.31. Furosemida: Sim
- 16.32. Glicose: Sim
- 16.33. Haloperidol: Sim
- 16.34. Hidrocortisona: Sim
- 16.35. Insulina: Sim
- 16.36. Isossorbida: Sim
- 16.37. Lidocaína: Sim
- 16.38. Meperidina: Sim
- 16.39. Midazolan: Sim
- 16.40. Ringer Lactato: Sim
- 16.41. Soro Glico-Fisiológico: Sim
- 16.42. Solução Glicosada: Sim
- 16.43. Fonte de oxigênio com máscara aplicadora e umidificador: Sim
- 16.44. Oxímetro de pulso: Sim
- 16.45. Ressuscitador manual do tipo balão auto inflável com reservatório e máscara: Sim
- 16.46. Seringas, agulhas e equipo para aplicação endovenosa: Sim
- 16.47. Sondas para aspiração: Sim
- 16.48. Sondas dentro do prazo de validade de esterilização: Sim
- 16.49. Os medicamentos estão dentro do prazo de validade: Sim

**17. SERVIÇO HOSPITALAR DE URGÊNCIA E EMERGÊNCIA - SALA DE PROCEDIMENTOS / CURATIVOS \*\* (6)**

- 17.1. Sala de procedimentos / curativos: Sim
- 17.2. Suporte para fluido endovenoso, de metal: Sim
- 17.3. Óculos de proteção individual: Sim



**SERVIÇO PÚBLICO FEDERAL  
CONSELHO FEDERAL DE MEDICINA  
CONSELHO REGIONAL DE MEDICINA DO ESTADO DE PERNAMBUCO - CREMEPE  
DEPARTAMENTO DE FISCALIZAÇÃO**

---

- 17.4. Solução fisiológica 0,9%, tubos de 500ml: Sim
- 17.5. Solução glicosada 5%, tubos de 500ml: Sim
- 17.6. Solução Ringer Lactato, tubos de 500ml: Sim
- 17.7. Pia ou lavabo: Sim
- 17.8. Toalhas de papel: Sim
- 17.9. Sabonete líquido: Sim
- 17.10. Álcool gel: Sim
- 17.11. Realiza curativos: Sim
- 17.12. Material para curativos / retirada de pontos: Sim
- 17.13. Material para assepsia / esterilização dentro das normas sanitárias: Sim
- 17.14. Realiza pequenos procedimentos cirúrgicos: Sim
- 17.15. Material para pequenas cirurgias: Sim
- 17.16. Material para anestesia local: Sim
- 17.17. Foco cirúrgico: Sim

**18. SERVIÇO HOSPITALAR DE URGÊNCIA E EMERGÊNCIA - SALA DE ISOLAMENTO PEDIÁTRICO \*\* (7)**

- 18.1. Área ou antecâmara de acesso ao quarto com lavatório: Não
- 18.2. Armário para acondicionar roupas e materiais limpos: Não
- 18.3. Hamper para acondicionar roupas sujas: Não
- 18.4. Pia com água corrente para uso da equipe de saúde: Não
- 18.5. Sabonete líquido: Não
- 18.6. Toalha de papel: Não
- 18.7. Visor que permita visibilidade da enfermagem: Não
- 18.8. Sanitário para portador de necessidades especiais: Não

**19. SERVIÇO HOSPITALAR DE URGÊNCIA E EMERGÊNCIA - SALA DE ISOLAMENTO ADULTO \*\* (8)**

- 19.1. Área ou antecâmara de acesso ao quarto com lavatório: Não
- 19.2. Armário para acondicionar roupas e materiais limpos: Não
- 19.3. Hamper para acondicionar roupas sujas: Não
- 19.4. Pia com água corrente para uso da equipe de saúde: Não
- 19.5. Sabonete líquido: Não
- 19.6. Toalha de papel: Não
- 19.7. Visor que permita visibilidade da enfermagem: Não
- 19.8. Sanitário para portador de necessidades especiais: Não

**20. SERVIÇO HOSPITALAR DE URGÊNCIA E EMERGÊNCIA - SALA DE CLASSIFICAÇÃO DE RISCO \*\* (9)**



**SERVIÇO PÚBLICO FEDERAL  
CONSELHO FEDERAL DE MEDICINA  
CONSELHO REGIONAL DE MEDICINA DO ESTADO DE PERNAMBUCO - CREMEPE  
DEPARTAMENTO DE FISCALIZAÇÃO**

- 
- 20.1. Afere os sinais vitais no acesso dos pacientes ao serviço de urgência e emergência: Sim  
20.2. Pressão arterial: Sim  
20.3. Pulso / frequência cardíaca: Sim  
20.4. Temperatura: Sim  
20.5. Glicemia capilar: Sim  
20.6. Oximetria de pulso: Sim  
20.7. Mesa ou estação de trabalho: Sim  
20.8. 1 cadeira para enfermeiro(a): Sim  
20.9. 2 cadeiras: Sim  
20.10. Garante a privacidade no atendimento ao paciente: Sim  
20.11. Pia com água corrente para uso da equipe de saúde: Sim  
20.12. Sabonete líquido: Sim  
20.13. Toalha de papel: Sim  
20.14. Após a classificação de risco, o paciente é encaminhado ao consultório médico: Sim

**21. MEDICAMENTOS DISPONÍVEIS \*\* (11)**

*GRUPO ALCALINIZANTES*

- 21.1. Bicarbonato de sódio: Sim

*GRUPO ANALGÉSICOS / ANTIPIRÉTICOS*

- 21.2. Dipirona: Sim  
21.3. Paracetamol: Sim  
21.4. Morfina: Sim  
21.5. Tramadol: Sim

*GRUPO ANESTÉSICOS*

- 21.6. Lidocaína: Sim

*GRUPO ANSIOLÍTICOS E SEDATIVOS*

- 21.7. Diazepam: Sim  
21.8. Midazolam (Dormonid): Sim

*GRUPO ANTAGONISTA DOS BENZODIAZEPÍNICOS*

- 21.9. Flumazenil (Lanexat): **Não**

*GRUPO ANTAGONISTA DOS NARCÓTICOS*



**SERVIÇO PÚBLICO FEDERAL  
CONSELHO FEDERAL DE MEDICINA  
CONSELHO REGIONAL DE MEDICINA DO ESTADO DE PERNAMBUCO - CREMEPE  
DEPARTAMENTO DE FISCALIZAÇÃO**

---

21.10. Cloridrato de naloxona (Narcan): Sim

*GRUPO ANTIAGREGANTE PLAQUETÁRIOS*

21.11. Ácido acetilsalicílico 100: Sim

21.12. Ácido acetilsalicílico 500: Sim

*GRUPO ANTIALÉRGICO*

21.13. Prometazina: Sim

*GRUPO ANTIARRÍTMICOS*

21.14. Amiodarona (Ancoron): Sim

21.15. Propranolol: Sim

21.16. Verapamil (Dilacoron): **Não**

*GRUPO ANTIBIÓTICOS INJETÁVEIS*

21.17. Ampicilina: Sim

21.18. Cefalotina: Sim

21.19. Ceftriaxona: Sim

21.20. Ciprofloxacino: Sim

21.21. Clindamicina: Sim

21.22. Metronidazol: Sim

*GRUPO ANTICOAGULANTES*

21.23. Heparina: Sim

21.24. Enoxaparina: Sim

*GRUPO ANTICOVULSIVANTE*

21.25. Fenobarbital: Sim

21.26. Fenitoína (Hidantal): **Não**

21.27. Carbamazepina: **Não**

21.28. Sulfato de magnésio: Sim

*GRUPO ANTIEMÉTICOS*

21.29. Bromoprida: Sim

21.30. Metocloprômida: Sim

21.31. Ondansetrona: Sim

21.32. Dimenidrinato (Dramin B6): **Não**



**SERVIÇO PÚBLICO FEDERAL  
CONSELHO FEDERAL DE MEDICINA  
CONSELHO REGIONAL DE MEDICINA DO ESTADO DE PERNAMBUCO - CREMEPE  
DEPARTAMENTO DE FISCALIZAÇÃO**

---

*GRUPO ANTIESPASMÓDICO*

21.33. Atropina: Sim

*GRUPO ANTI-HIPERTENSIVOS*

21.34. Captopril: Sim  
21.35. Enalapril: Sim  
21.36. Hidralazina: Sim  
21.37. Nifedipina: Sim  
21.38. Nitroprussiato de sódio: Sim  
21.39. Propranolol: Sim  
21.40. Atenolol: Sim  
21.41. Metoprolol: Sim  
21.42. Anlodipino: Sim

*GRUPO ANTI-INFLAMATÓRIO*

21.43. Cetoprofeno: Sim  
21.44. Diclofenaco de sódio: Sim  
21.45. Tenoxicam: **Não**

*GRUPO ANTISSÉPTICOS TÓPICOS*

21.46. Álcool 70%: Sim  
21.47. Clorexidina: Sim

*GRUPO BRONCODILATADORES*

21.48. Aminofilina: Sim  
21.49. Salbutamol: Sim  
21.50. Fenoterol (Berotec): Sim  
21.51. Brometo de ipratrópio: Sim

*GRUPO CARDIOTÔNICO*

21.52. Deslanosídeo (Cedilanide): Sim  
21.53. Digoxina: Sim

*GRUPO COAGULANTES*

21.54. Vitamina K: Sim

*GRUPO CORTICÓIDES*





**SERVIÇO PÚBLICO FEDERAL  
CONSELHO FEDERAL DE MEDICINA  
CONSELHO REGIONAL DE MEDICINA DO ESTADO DE PERNAMBUCO - CREMEPE  
DEPARTAMENTO DE FISCALIZAÇÃO**

---

21.55. Dexametasona: Sim

21.56. Hidrocortisona: Sim

*GRUPO DIURÉTICOS*

21.57. Espironolactona (Aldactone): Sim

21.58. Furosemida: Sim

21.59. Manitol: Sim

*GRUPO ENEMA / LAXANTES*

21.60. Clister glicerinado: Sim

21.61. Fleet enema: Sim

21.62. Óleo mineral: Sim

*GRUPO GASTROPROTETOR*

21.63. Ranitidina: **Não**

21.64. Omeprazol: Sim

*GRUPO HIPERTENSORES*

21.65. Adrenalina: Sim

21.66. Dopamina: Sim

21.67. Dobutamina: Sim

21.68. Etilefrina (Efortil): Sim

21.69. Noradrenalina: Sim

*GRUPO HIPOGLICEMIANTES*

21.70. Insulina NPH: Sim

21.71. Insulina regular: Sim

*GRUPO LAVAGEM GÁSTRICA*

21.72. Carvão ativado: Sim

*GRUPO SOLUÇÕES ORAIS*

21.73. Sais para reidratação oral: Sim

*GRUPO PARENTERAIS*

21.74. Água destilada: Sim



**SERVIÇO PÚBLICO FEDERAL  
CONSELHO FEDERAL DE MEDICINA  
CONSELHO REGIONAL DE MEDICINA DO ESTADO DE PERNAMBUCO - CREMEPE  
DEPARTAMENTO DE FISCALIZAÇÃO**

---

- 21.75. Cloreto de potássio: Sim
- 21.76. Cloreto de sódio: Sim
- 21.77. Glicose hipertônica: Sim
- 21.78. Glicose isotônica: Sim
- 21.79. Gluconato de cálcio: Sim
- 21.80. Ringer lactato: Sim
- 21.81. Solução fisiológica 0,9%: Sim
- 21.82. Solução glicosada 5%: Sim

*GRUPO UTEROTÔNICOS*

- 21.83. Metilergometrina: Sim
- 21.84. Misoprostol: **Não**
- 21.85. Ocitocina: Sim

*GRUPO VASODILATADOR CORONARIANO*

- 21.86. Isossorbida: Sim

*GRUPO VITAMINAS*

- 21.87. Tiamina (vitamina B1): Sim

**22. SERVIÇO HOSPITALAR DE URGÊNCIA E EMERGÊNCIA - ESTRUTURA DA UNIDADE \*\* (12)**

- 22.1. A entrada da ambulância tem acesso ágil para a sala de emergência (sala vermelha): Não
- 22.2. Área externa para desembarque de ambulâncias é coberta: Sim
- 22.3. Sala específica para observação dos pacientes por critério de gravidade: Sim
- 22.4. Sala de reanimação (sala vermelha) com o mínimo de 2 leitos: **Não**
- 22.5. Sala de isolamento: **Não**
- 22.6. Sala de isolamento pediátrico: **Não**
- 22.7. Sala específica para o atendimento aos pacientes psiquiátricos (saúde mental): Não
- 22.8. Consultório médico: Sim
- 22.9. Quantos: 2

**23. SERVIÇO HOSPITALAR DE URGÊNCIA E EMERGÊNCIA - ÁREA DIAGNÓSTICA \*\* (13)**

- 23.1. Sala de raios-x: Sim
- 23.2. Funcionamento 24 horas: Sim
- 23.3. Sala de ultrassonografia: Não



**SERVIÇO PÚBLICO FEDERAL  
CONSELHO FEDERAL DE MEDICINA  
CONSELHO REGIONAL DE MEDICINA DO ESTADO DE PERNAMBUCO - CREMEPE  
DEPARTAMENTO DE FISCALIZAÇÃO**

- 23.4. Sala de tomografia: Não  
23.5. Sala de ressonância magnética: Não  
23.6. Laboratório de análises clínicas: Sim  
23.7. Funcionamento 24 horas: **Não (Apenas 12 horas diurna de segunda a sexta.)**

**24. SERVIÇO HOSPITALAR DE URGÊNCIA E EMERGÊNCIA - CARACTERÍSTICAS GERAIS \*\* (14)**

- 24.1. Número de atendimentos de emergência anual ultrapassa 50.000: Não  
24.2. Critério para definir prioridades no atendimento: Sim  
24.3. Protocolo de Acolhimento com Classificação de Risco: Sim  
24.4. Manchester modificado: Sim  
24.5. A classificação de risco adotada obedece aos fluxos pré-estabelecidos: Sim  
24.6. Realiza a liberação de paciente sem avaliação médica: Não  
24.7. Tempo para acesso (imediato) à classificação: Sim  
24.8. Tempo máximo de 120 minutos para atendimento médico: Sim  
24.9. Critério para definir prioridades no atendimento: Sim  
24.10. Realiza a liberação de paciente sem avaliação médica: Não

**25. CARRINHO DE EMERGÊNCIA \*\* (15)**

- 25.1. Carrinho, maleta ou kit contendo medicamentos e materiais para atendimento às emergências: Sim

*O CARRINHO É COMPOSTO POR*

- 25.2. Desfibrilador com monitor: Sim  
25.3. Oxímetro de pulso: Sim  
25.4. Aspirador de secreções: Sim  
25.5. Ressuscitador manual do tipo balão auto inflável com reservatório e máscara: Sim  
25.6. Cânulas / tubos endotraqueais: Sim  
25.7. Cânulas naso ou orofaríngeas: Sim  
25.8. Laringoscópio com lâminas adequadas: Sim  
25.9. Máscara laríngea: **Não**  
25.10. Guia para tubo traqueal e pinça condutora: Sim  
25.11. Sondas para aspiração: Sim  
25.12. Sondas dentro do prazo de validade de esterilização: Sim

*MEDICAMENTOS PARA ATENDIMENTO DE PARADA CARDIORRESPIRATÓRIA E ANAFILAXIA*

- 25.13. Adrenalina (Epinefrina): Sim  
25.14. Água destilada: Sim



**SERVIÇO PÚBLICO FEDERAL**  
**CONSELHO FEDERAL DE MEDICINA**  
**CONSELHO REGIONAL DE MEDICINA DO ESTADO DE PERNAMBUCO - CREMEPE**  
**DEPARTAMENTO DE FISCALIZAÇÃO**

---

- 25.15. Aminofilina: Sim
- 25.16. Amiodarona: Sim
- 25.17. Atropina: Sim
- 25.18. Cloreto de potássio: Sim
- 25.19. Cloreto de sódio: Sim
- 25.20. Dexametasona: Sim
- 25.21. Diazepam: Sim
- 25.22. Dobutamina: Sim
- 25.23. Dopamina: Sim
- 25.24. Fenitoína: Sim
- 25.25. Fenobarbital: Sim
- 25.26. Furosemida: Sim
- 25.27. Glicose: Sim
- 25.28. Haloperidol: Sim
- 25.29. Hidantoína: **Não**
- 25.30. Hidrocortisona: Sim
- 25.31. Lidocaína: Sim
- 25.32. Meperidina: Sim
- 25.33. Midazolan: Sim
- 25.34. Ringer Lactato: Sim
- 25.35. Soro Glico-Fisiológico: Sim
- 25.36. Os medicamentos estão dentro do prazo de validade: Sim
- 25.37. Seringas, agulhas e equipo para aplicação endovenosa: Sim
- 25.38. Fonte de oxigênio com máscara aplicadora e umidificador: Sim
- 25.39. EPI (equipamentos de proteção individual) para atendimento das intercorrências: Sim

**26. EQUIPAMENTOS DISPONÍVEIS NA ASSISTÊNCIA AO TRABALHO DE PARTO \*\* (16)**

- 26.1. Amnioscópio: **Não**
- 26.2. Amniótomo: **Não**
- 26.3. Assento removível para acompanhante: **Não**
- 26.4. Cardiotógrafo fetal: **Não**
- 26.5. Barra fixa para alívio não farmacológico da dor: **Não**
- 26.6. Banheira para alívio não farmacológico da dor: **Não**
- 26.7. Bola de Bobath para alívio não farmacológico da dor: **Não**
- 26.8. Cavalinho para alívio não farmacológico da dor: **Não**
- 26.9. Cilindro de oxigênio: Sim
- 26.10. Detector fetal sonar Doppler: Sim
- 26.11. Esfigmomanômetro: Sim
- 26.12. Escada de Ling para alívio não farmacológico da dor: **Não**
- 26.13. Estetoscópio clínico: Sim
- 26.14. Estetoscópio de Pinard: **Não**
- 26.15. Fórceps: **Não**
- 26.16. Fita métrica: Sim



**SERVIÇO PÚBLICO FEDERAL**  
**CONSELHO FEDERAL DE MEDICINA**  
**CONSELHO REGIONAL DE MEDICINA DO ESTADO DE PERNAMBUCO - CREMEPE**  
**DEPARTAMENTO DE FISCALIZAÇÃO**

---

- 26.17. Glicosímetro: Sim
- 26.18. Materiais para cateterismo vesical: Sim
- 26.19. Luvas para exame obstétrico: Sim
- 26.20. Rede fixa de gases: Sim

**27. SALA DE PARTO NORMAL \*\* (17)**

- 27.1. Ressuscitador manual do tipo balão auto inflável com reservatório e máscara: Sim
- 27.2. Berço aquecido: Sim
- 27.3. Cânulas para intubação endotraqueal: Sim
- 27.4. Cânulas tipo Guedel: Não
- 27.5. Monitor cardíaco: Não
- 27.6. Cilindro de ar comprimido: Sim
- 27.7. Cilindro de oxigênio: Sim
- 27.8. Detector fetal Sonar Doppler: Sim
- 27.9. Esfigmomanômetro: Sim
- 27.10. Estetoscópio clínico: Sim
- 27.11. Estetoscópio de Pinard: Não
- 27.12. Foco cirúrgico: Sim
- 27.13. Laringoscópio com lâmpadas, lâminas e pilhas: Não
- 27.14. Mesa ginecológica: Sim
- 27.15. Mesa PPP: Sim
- 27.16. Oxímetro de pulso: Não
- 27.17. Pressão não invasiva automática (P.N.I.): Não
- 27.18. Rede fixa de gases: Sim
- 27.19. Relógio: Sim
- 27.20. Ventilador à pressão / volume: Não

**28. INFRAESTRUTURA PARA SALA DE PARTO NORMAL \*\* (18)**

- 28.1. Sala de parto normal: Sim
- 28.2. Quantas: 1

**29. EQUIPAMENTOS, MATERIAIS E MEDICAMENTOS DISPONÍVEIS NA ASSISTÊNCIA AO RECÉM-NASCIDO \*\* (19)**

- 29.1. Berço aquecido: Sim
- 29.2. Aspirador de secreções: Sim
- 29.3. Dispositivo para aspiração de mecônio na traqueia: **Não**
- 29.4. Ressuscitador manual do tipo balão auto inflável com reservatório e máscara de 500ml e 750 ml: **Não**
- 29.5. Sondas gástrica para aspiração nº 6 e 8: Sim



**SERVIÇO PÚBLICO FEDERAL  
CONSELHO FEDERAL DE MEDICINA  
CONSELHO REGIONAL DE MEDICINA DO ESTADO DE PERNAMBUCO - CREMEPE  
DEPARTAMENTO DE FISCALIZAÇÃO**

- 29.6. Sondas traqueais sem válvula 4,6,8,10,12, 14: **Não**  
29.7. Máscaras para RN a termo e pré- termo: **Não**  
29.8. Rede de gases: Sim  
29.9. Balança para recém-nascido: Sim  
29.10. Termômetro clínico: Sim  
29.11. Estetoscópio clínico: Sim  
29.12. Bomba de infusão: **Não**  
29.13. Adrenalina diluída: Sim  
29.14. Bicarbonato de sódio: Sim  
29.15. Hidrocloreto de naloxona: Sim  
29.16. Vitamina K: Sim  
29.17. Esfigmomanômetro: Sim  
29.18. Cânulas traqueais sem balonete 2,5; 3,0; 3,5; 4,0: Sim  
29.19. Capacete para administração de gases (Hood): **Não**  
29.20. Clampeador de cordão umbilical: Sim  
29.21. Fio guia estéril: Sim  
29.22. Fonte de oxigênio umidificado: Sim  
29.23. Laringoscópio com lâmpadas, pilhas e lâminas nº 0 e 1: **Não**  
29.24. Material para cateterismo umbilical: Sim  
29.25. Material para identificação da mãe e do recém-nascido: Sim  
29.26. Oxímetro de pulso: Sim

**30. ASSISTÊNCIA AO RECÉM-NASCIDO \*\* (20)**

*ASSISTÊNCIA AO RECÉM-NASCIDO*

- 30.1. Na sala de parto: Sim

*EQUIPAMENTOS, MATERIAIS E MEDICAMENTOS DISPONÍVEIS NA ASSISTÊNCIA AO RECÉM-NASCIDO*

- 30.2. Berço aquecido: Sim  
30.3. Aspirador de secreções: Sim  
30.4. Dispositivo para aspiração de mecônio na traqueia: **Não**  
30.5. Ressuscitador manual do tipo balão auto inflável com reservatório e máscara de 500ml e 750 ml: **Não**  
30.6. Sondas gástrica para aspiração nº 6 e 8: Sim  
30.7. Sondas traqueais sem válvula 4,6,8,10,12, 14: Sim  
30.8. Máscaras para RN a termo e pré- termo: **Não**  
30.9. Rede de gases: Sim  
30.10. Balança para recém-nascido: Sim  
30.11. Termômetro clínico: Sim  
30.12. Estetoscópio clínico: Sim



**SERVIÇO PÚBLICO FEDERAL**  
**CONSELHO FEDERAL DE MEDICINA**  
**CONSELHO REGIONAL DE MEDICINA DO ESTADO DE PERNAMBUCO - CREMEPE**  
**DEPARTAMENTO DE FISCALIZAÇÃO**

- 30.13. Bomba de infusão: **Não**  
30.14. Adrenalina diluída: Sim  
30.15. Bicarbonato de sódio: Sim  
30.16. Hidrocloreto de naloxona: Sim  
30.17. Vitamina K: Sim  
30.18. Esfigmomanômetro: Sim  
30.19. Cânulas traqueais sem balonete 2,5; 3,0; 3,5; 4,0: Sim  
30.20. Capacete para administração de gases (Hood): **Não**  
30.21. Clampeador de cordão umbilical: Sim  
30.22. Fio guia estéril: Sim  
30.23. Fonte de oxigênio umidificado: Sim  
30.24. Laringoscópio com lâmpadas, pilhas e lâminas nº 0 e 1: **Não**  
30.25. Material para cateterismo umbilical: Sim  
30.26. Material para identificação da mãe e do recém-nascido: Sim  
30.27. Oxímetro de pulso: Sim

### 31. CORPO CLÍNICO

CRM	NOME	SITUAÇÃO	OBSERVAÇÃO
17363	GERALDO ALVES DA ROCHA NETO	Regular	

### 32. CONSTATAÇÕES

32.1. Realiza atendimento a pacientes com diagnóstico/suspeita para Covid, mas, não conta com médico específico. Utiliza um médico plantonista da urgência/emergência. Atenção a nota técnica 15/2020 do MPT e PGT... 2.4 Manter equipe exclusiva para o atendimento de pacientes com Covid 19, que deverá permanecer em área separada (área de isolamento) e evitar contato com outros profissionais envolvidos na assistência de outros pacientes (coorte de profissionais)).

32.2. Os médicos plantonistas da urgência/emergência são responsáveis pelas transferências dos pacientes e também pelos atendimentos das intercorrências dos pacientes internados.

32.3. Atenção a Resolução do CFM nº 2147/2016 ... VI) Determinar que, excepcionalmente nas necessidades imperiosas com risco de morte que possam caracterizar omissão de socorro, os médicos plantonistas de UTIs e de Serviços Hospitalares de Urgência e Emergência não sejam deslocados para fazer atendimentos fora de seus setores; Resolução CREMEPE nº 11/2014, que resolve determinar que os plantonistas de urgência e emergência dos hospitais públicos e privados, não podem se ausentar dos plantões desfalcando-os para a realização de transporte de pacientes e Resolução CREMEPE nº 12/2014 que resolve vedar ao médico plantonista ausentar-se de seu plantão para exercer cumulativamente a função de evolucionista ou qualquer atendimento de intercorrência que não no âmbito da emergência, ...

32.4. Importante observar que NÃO há escala médica de pediatra/neonatalogista para sala de parto (Atenção a Resolução do CFM 2056/2013 Art.27 ... a. É obrigatória a presença de





**SERVIÇO PÚBLICO FEDERAL  
CONSELHO FEDERAL DE MEDICINA  
CONSELHO REGIONAL DE MEDICINA DO ESTADO DE PERNAMBUCO - CREMEPE  
DEPARTAMENTO DE FISCALIZAÇÃO**

médico obstetra, anestesista e pediatra ou neonatologista nas maternidades onde se façam partos normais, de risco ou cirúrgicos e a Resolução CREMEPE 03/2015 Art. 1 Determinar a obrigatoriedade da presença do pediatra ou neonatologista em todas as Unidades de Saúde credenciadas para assistência ao parto, para prestação dos primeiros cuidados ao recém-nascido.).

32.5. Informa que a Unidade de referência é o Hospital Regional de Palmares. .

32.6. Chama atenção a ausência de dispensador de sabão líquido, sabão líquido, dispensador de papel toalha e papel toalha em inúmeras pias da Unidade.

Sugiro uma especial atenção ao "lavabo" (pequena pia) na sala de parto.

Obaservar a RDC 50 e Resoluções do CFM 2056/2013 e 2153/2016.

### **33. RECOMENDAÇÕES**

#### **33.1. COMISSÕES**

33.1.1. Comissão Interna de Prevenção de Acidentes (CIPA - se regime do trabalho CLT) ou Comissão Local de Saúde do Trabalhador (CLST - se regime do trabalho RJU): Item recomendatório de acordo com NR nº 05 - Ministério do Trabalho e Emprego, Política Nacional de Saúde do Trabalhador e Resolução CFM Nº 2056/2013

#### **33.2. INFORMAÇÕES CADASTRAIS**

33.2.1. Alvará da Vigilância Sanitária: Item recomendatório de acordo com Decreto Lei nº 20931/32, art. 24 (Os institutos hospitalares de qualquer natureza, públicos ou particulares, os laboratórios de análises e pesquisas clínicas, os laboratórios de soros, vacinas e outros produtos biológicos, os gabinetes de raios X e os institutos de psicoterapia, fisioterapia e ortopedia, e os estabelecimentos de duchas ou banhos medicinais, só poderão funcionar sob responsabilidade e direção técnica de médicos ou farmacêuticos, nos casos compatíveis com esta profissão, sendo indispensável para o seu funcionamento, licença da autoridade sanitária.) e Resolução CFM Nº 2056/2013

33.2.2. Alvará do Corpo de Bombeiros: Item recomendatório de acordo com Resolução CFM Nº 2056/2013

#### **33.3. SERVIÇO HOSPITALAR DE URGÊNCIA E EMERGÊNCIA - Estrutura da Unidade - \*\* (12)**

33.3.1. A entrada da ambulância tem acesso ágil para a sala de emergência (sala vermelha): Item recomendatório de acordo com Resolução CFM Nº 2056/2013, Portaria MS/GM nº 2048/02 e RDC Anvisa 50/02 Unidade Funcional: 2 - Atendimento imediato

33.3.2. Sala específica para o atendimento aos pacientes psiquiátricos (saúde mental): Item



**SERVIÇO PÚBLICO FEDERAL  
CONSELHO FEDERAL DE MEDICINA  
CONSELHO REGIONAL DE MEDICINA DO ESTADO DE PERNAMBUCO - CREMEPE  
DEPARTAMENTO DE FISCALIZAÇÃO**

recomendatório de acordo com Resolução CFM Nº 2056/2013 e Resolução CFM nº 2077/14

**33.4. SERVIÇO HOSPITALAR DE URGÊNCIA E EMERGÊNCIA - Área Diagnóstica - \*\*  
(13)**

33.4.1. Sala de ultrassonografia: Item recomendatório de acordo com Resolução CFM Nº 2056/2013 e Resolução CFM nº 1451/95, art. 4º

33.4.2. Sala de tomografia: Item recomendatório de acordo com Resolução CFM Nº 2056/2013 e Resolução CFM nº 1451/95, art. 4º

33.4.3. Sala de ressonância magnética: Item recomendatório de acordo com Resolução CFM Nº 2056/2013 e Resolução CFM nº 1451/95, art. 4º

**34. IRREGULARIDADES**

**34.1. COMISSÕES**

34.1.1. Comissão de Revisão de Prontuários: Item não conforme de acordo com Resolução CFM Nº 2056/2013 e Resolução CFM nº 1638/02, art. 3º - Tornar obrigatória a criação das Comissões de Revisão de Prontuários nos estabelecimentos e/ou instituições de saúde onde se presta assistência médica.

34.1.2. Comissão de Revisão de Óbito: Item não conforme de acordo com Resolução CFM nº 2171/17 e Resolução CFM Nº 2056/2013

34.1.3. Comissão de Controle de Infecção em Serviço de Saúde - CISS (antiga CCIH): Item não conforme de acordo com Portaria MS nº 2.616 / 98, RDC Anvisa nº 63/11 e Resolução CFM Nº 2056/2013

34.1.4. Núcleo de Segurança do Paciente: Item não conforme de acordo com RDC Anvisa nº 36/2013 e Resolução CFM Nº 2056/2013

**34.2. CORPO MÉDICO - MATERNIDADE**

34.2.1. Médico obstetra nas 24 horas: Item não conforme de acordo com Resolução CFM Nº 2056/2013 e Portaria de Consolidação MS/GM nº 5/17

34.2.2. Médico anestesiológista nas 24 horas: Item não conforme de acordo com Resolução CFM Nº 2056/2013 e Portaria de Consolidação MS/GM nº 5/17



**SERVIÇO PÚBLICO FEDERAL  
CONSELHO FEDERAL DE MEDICINA  
CONSELHO REGIONAL DE MEDICINA DO ESTADO DE PERNAMBUCO - CREMEPE  
DEPARTAMENTO DE FISCALIZAÇÃO**

34.2.3. Médico pediatra / neonatologista nas 24 horas: Item não conforme de acordo com Resolução CFM Nº 2056/2013 e Portaria de Consolidação MS/GM nº 5/17

**34.3. INFORMAÇÕES CADASTRAIS**

34.3.1. Certificado de Regularidade de Inscrição de Pessoa Jurídica: Item não conforme de acordo com Resolução CFM nº 1980/11 (cadastro/registo), Lei nº 6839/80, art. 1º: O registro de empresas e a anotação dos profissionais legalmente habilitados, delas encarregados, serão obrigatórios nas entidades competentes para a fiscalização do exercício das diversas profissões, em razão da atividade básica ou em relação àquela pela qual prestem serviços a terceiros, RDC Anvisa nº 63/11, art. 31: O serviço de saúde deve manter disponíveis registros de formação e qualificação dos profissionais compatíveis com as funções desempenhadas e Resolução CFM Nº 2056/2013

**34.4. ATIVIDADES / SERVIÇOS HOSPITALARES**

34.4.1. Serviço de engenharia para infraestrutura: Item não conforme de acordo com Resolução CFM nº 2056/13, art. 27, IX

34.4.2. Serviço de engenharia e medicina do trabalho: Item não conforme de acordo com Resolução CFM nº 2056/13, art. 27, IX

**34.5. SERVIÇO HOSPITALAR DE URGÊNCIA E EMERGÊNCIA - Sala de Reanimação  
Pediátrica - \*\* (4)**

34.5.1. 2 macas (leitos): Item não conforme de acordo com Resolução CFM nº 2077/14, RDC Anvisa nº 50/02 e Resolução CFM Nº 2056/2013

**34.6. SERVIÇO HOSPITALAR DE URGÊNCIA E EMERGÊNCIA - Sala de Reanimação  
Adulto - \*\* (5)**

34.6.1. 2 macas (leitos): Item não conforme de acordo com Resolução CFM nº 2077/14, RDC Anvisa nº 50/02 e Resolução CFM Nº 2056/2013

34.6.2. Máscara laríngea: Item não conforme de acordo com Resolução CFM Nº 2056/2013

**34.7. MEDICAMENTOS DISPONÍVEIS - \*\* (11)**

34.7.1. Flumazenil (Lanexat): Item não conforme de acordo com Resolução CFM Nº 2056/2013 e Portaria MS/GM nº 2048/02

34.7.2. Verapamil (Dilacorón): Item não conforme de acordo com Resolução CFM Nº



**SERVIÇO PÚBLICO FEDERAL  
CONSELHO FEDERAL DE MEDICINA  
CONSELHO REGIONAL DE MEDICINA DO ESTADO DE PERNAMBUCO - CREMEPE  
DEPARTAMENTO DE FISCALIZAÇÃO**

---

2056/2013 e Portaria MS/GM nº 2048/02

34.7.3. Fenitoína (Hidantal): Item não conforme de acordo com Resolução CFM Nº 2056/2013 e Portaria MS/GM nº 2048/02

34.7.4. Carbamazepina: Item não conforme de acordo com Resolução CFM Nº 2056/2013 e Portaria MS/GM nº 2048/02

34.7.5. Dimenidrinato (Dramin B6): Item não conforme de acordo com Resolução CFM Nº 2056/2013 e Portaria MS/GM nº 2048/02

34.7.6. Tenoxicam: Item não conforme de acordo com Resolução CFM Nº 2056/2013 e Portaria MS/GM nº 2048/02

34.7.7. Ranitidina: Item não conforme de acordo com Resolução CFM Nº 2056/2013 e Portaria MS/GM nº 2048/02

34.7.8. Misoprostol: Item não conforme de acordo com Resolução CFM Nº 2056/2013 e Portaria MS/GM nº 2048/02

**34.8. SERVIÇO HOSPITALAR DE URGÊNCIA E EMERGÊNCIA - Estrutura da Unidade - \*\* (12)**

34.8.1. Sala de reanimação (sala vermelha) com o mínimo de 2 leitos: Item não conforme de acordo com Resolução CFM Nº 2056/2013, Resolução CFM nº 2077/14 e RDC Anvisa nº 50/02

34.8.2. Sala de isolamento: Item não conforme de acordo com Resolução CFM Nº 2056/2013, Resolução CFM nº 2077/14 e RDC Anvisa nº 50/02

34.8.3. Sala de isolamento pediátrico: Item não conforme de acordo com Resolução CFM Nº 2056/2013, Resolução CFM nº 2077/14 e RDC Anvisa nº 50/02

**34.9. SERVIÇO HOSPITALAR DE URGÊNCIA E EMERGÊNCIA - Área Diagnóstica - \*\* (13)**

34.9.1. Funcionamento 24 horas: Item não conforme de acordo com Resolução CFM Nº 2056/2013 e Resolução CFM nº 1451/95, art. 4º

**34.10. CARRINHO DE EMERGÊNCIA - \*\* (15)**

34.10.1. Máscara laríngea: Item não conforme de acordo com Resolução CFM Nº 2056/2013



**SERVIÇO PÚBLICO FEDERAL  
CONSELHO FEDERAL DE MEDICINA  
CONSELHO REGIONAL DE MEDICINA DO ESTADO DE PERNAMBUCO - CREMEPE  
DEPARTAMENTO DE FISCALIZAÇÃO**

---

34.10.2. Hidantoína: Item não conforme de acordo com Resolução CFM Nº 2056/2013

**34.11. EQUIPAMENTOS DISPONÍVEIS NA ASSISTÊNCIA AO TRABALHO DE PARTO - \*\*  
(16)**

34.11.1. Amnioscópio: Item não conforme de acordo com Resolução CFM Nº 2056/2013 e RDC Anvisa Nº 50/2002 e RDC Anvisa nº 36/2008

34.11.2. Amniótomo: Item não conforme de acordo com Resolução CFM Nº 2056/2013 e RDC Anvisa Nº 50/2002 e RDC Anvisa nº 36/2008

34.11.3. Assento removível para acompanhante: Item não conforme de acordo com Resolução CFM Nº 2056/2013 e RDC Anvisa Nº 50/2002 e RDC Anvisa nº 36/2008

34.11.4. Cardiotocógrafo fetal: Item não conforme de acordo com Resolução CFM Nº 2056/2013 e RDC Anvisa Nº 50/2002 e RDC Anvisa nº 36/2008

34.11.5. Barra fixa para alívio não farmacológico da dor: Item não conforme de acordo com Resolução CFM Nº 2056/2013 e RDC Anvisa Nº 50/2002 e RDC Anvisa nº 36/2008

34.11.6. Banheira para alívio não farmacológico da dor: Item não conforme de acordo com Resolução CFM Nº 2056/2013 e RDC Anvisa Nº 50/2002 e RDC Anvisa nº 36/2008

34.11.7. Bola de Bobath para alívio não farmacológico da dor: Item não conforme de acordo com Resolução CFM Nº 2056/2013 e RDC Anvisa Nº 50/2002 e RDC Anvisa nº 36/2008

34.11.8. Cavalinho para alívio não farmacológico da dor: Item não conforme de acordo com Resolução CFM Nº 2056/2013 e RDC Anvisa Nº 50/2002 e RDC Anvisa nº 36/2008

34.11.9. Escada de Ling para alívio não farmacológico da dor: Item não conforme de acordo com Resolução CFM Nº 2056/2013 e RDC Anvisa Nº 50/2002 e RDC Anvisa nº 36/2008

34.11.10. Estetoscópio de Pinard: Item não conforme de acordo com Resolução CFM Nº 2056/2013 e RDC Anvisa Nº 50/2002 e RDC Anvisa nº 36/2008

34.11.11. Fórceps: Item não conforme de acordo com Resolução CFM Nº 2056/2013 e RDC Anvisa Nº 50/2002 e RDC Anvisa nº 36/2008

**34.12. EQUIPAMENTOS, MATERIAIS E MEDICAMENTOS DISPONÍVEIS NA  
ASSISTÊNCIA AO RECÉM-NASCIDO - \*\* (19)**



**SERVIÇO PÚBLICO FEDERAL  
CONSELHO FEDERAL DE MEDICINA  
CONSELHO REGIONAL DE MEDICINA DO ESTADO DE PERNAMBUCO - CREMEPE  
DEPARTAMENTO DE FISCALIZAÇÃO**

34.12.1. Dispositivo para aspiração de mecônio na traqueia: Item não conforme de acordo com Resolução CFM Nº 2056/2013 e RDC Anvisa nº 36/2008

34.12.2. Ressuscitador manual do tipo balão auto inflável com reservatório e máscara de 500ml e 750 ml: Item não conforme de acordo com Resolução CFM Nº 2056/2013 e RDC Anvisa nº 36/2008

34.12.3. Sondas traqueais sem válvula 4,6,8,10,12, 14: Item não conforme de acordo com Resolução CFM Nº 2056/2013 e RDC Anvisa nº 36/2008

34.12.4. Máscaras para RN a termo e pré- termo: Item não conforme de acordo com Resolução CFM Nº 2056/2013 e RDC Anvisa nº 36/2008

34.12.5. Bomba de infusão: Item não conforme de acordo com Resolução CFM Nº 2056/2013 e RDC Anvisa nº 36/2008

34.12.6. Capacete para administração de gases (Hood): Item não conforme de acordo com Resolução CFM Nº 2056/2013 e RDC Anvisa nº 36/2008

34.12.7. Laringoscópio com lâmpadas, pilhas e lâminas nº 0 e 1: Item não conforme de acordo com Resolução CFM Nº 2056/2013 e RDC Anvisa nº 36/2008

**34.13. ASSISTÊNCIA AO RECÉM-NASCIDO - \*\* (20)**

34.13.1. Dispositivo para aspiração de mecônio na traqueia: Item não conforme de acordo com Resolução CFM Nº 2056/2013 e RDC Anvisa nº 36/2008

34.13.2. Ressuscitador manual do tipo balão auto inflável com reservatório e máscara de 500ml e 750 ml: Item não conforme de acordo com Resolução CFM Nº 2056/2013 e RDC Anvisa nº 36/2008

34.13.3. Máscaras para RN a termo e pré- termo: Item não conforme de acordo com Resolução CFM Nº 2056/2013 e RDC Anvisa nº 36/2008

34.13.4. Bomba de infusão: Item não conforme de acordo com Resolução CFM Nº 2056/2013 e RDC Anvisa nº 36/2008

34.13.5. Capacete para administração de gases (Hood): Item não conforme de acordo com Resolução CFM Nº 2056/2013 e RDC Anvisa nº 36/2008

34.13.6. Laringoscópio com lâmpadas, pilhas e lâminas nº 0 e 1: Item não conforme de





**SERVIÇO PÚBLICO FEDERAL  
CONSELHO FEDERAL DE MEDICINA  
CONSELHO REGIONAL DE MEDICINA DO ESTADO DE PERNAMBUCO - CREMEPE  
DEPARTAMENTO DE FISCALIZAÇÃO**

---

acordo com Resolução CFM Nº 2056/2013 e RDC Anvisa nº 36/2008

#### **34.14. Constatações**

34.14.1. Não possui equipe médica exclusiva para atendimento aos pacientes Covid: Item não conforme a Nota Técnica 15/2020 do Ministério Público do Trabalho e Procuradoria Geral do Trabalho.

34.14.2. Médicos plantonistas são responsáveis pela transferência de pacientes além de atendimento as intercorrências dos pacientes internados: Item não conforme a Resolução do CFM 2147/2016 e Resoluções CREMEPE 11/2014 e 12/2014.

34.14.3. Ausência de médico pediatra/neonatalogista na assistência ao parto: Item não conforme a Resolução do CFM 2056/2013 e Resolução CREMEPE 01/2015.

#### **34.15. REPOUSO MÉDICO**

34.15.1. Roupas de cama: Item não conforme de acordo com Resolução CFM nº 2056/13, art 26

34.15.2. Roupas de banho: Item não conforme de acordo com Resolução CFM nº 2056/13, art 26

#### **34.16. Constatações**

34.16.1. Ausência de dispensador de sabão líquido, sabão líquido, dispensador de papel toalha e papel toalha nas piaas: Item não conforme a RDC 50 e Resoluções do CFM 2056/2013 e 2153/2016.

### **35. CONSIDERAÇÕES FINAIS**

Importante atenção aos normativos da CCIH (Comissão de Controle de Infecção Hospitalar). Portaria do Ministério da Saúde 2616, de 12 de maio de 1998;

Competências:

3. A CCIH do hospital deverá:

3.3 realizar investigação epidemiológica de casos e surtos, sempre que indicado, e implantar medidas imediatas de controle;

3.5 elaborar, implementar e supervisionar a aplicação de normas e rotinas técnico-operacionais, visando limitar a disseminação de agentes presentes nas infecções em curso no hospital, por meio de medidas de precaução e de isolamento;





**SERVIÇO PÚBLICO FEDERAL  
CONSELHO FEDERAL DE MEDICINA  
CONSELHO REGIONAL DE MEDICINA DO ESTADO DE PERNAMBUCO - CREMEPE  
DEPARTAMENTO DE FISCALIZAÇÃO**

3.6 adequar, implementar e supervisionar a aplicação de normas e rotinas técnico-operacionais, visando a prevenção e ao tratamento das infecções hospitalares,...;

3.8 cooperar com o setor de treinamento ou responsabilizar-se pelo treinamento, com vistas a obter capacitação adequada do quadro de funcionários e profissionais, no que diz respeito ao controle das infecções hospitalares,...;

4. Caberá a autoridade máxima da instituição:

4.3 propiciar a infra estrutura necessária a correta operacionalização da CCIH, ..;

4.5 garantir a participação do Presidente da CCIH nos órgãos colegiados deliberativos e formuladores de política da instituição, como, por exemplo: os conselhos técnicos, independente da natureza da entidade mantenedora da instituição de saúde.

Fundamental, avaliar a qualidade do ar, com atenção especial a utilização de filtros HEPA nos aparelhos de ar condicionado e avaliar a capacidade de renovação do ar no ambiente, assim como, a necessidade de ambientes com pressão negativa.

Atenção a NOTA TÉCNICA GVIMS/GGTES/ANVISA Nº 04/2020 ORIENTAÇÕES PARA SERVIÇOS DE SAÚDE: MEDIDAS DE PREVENÇÃO E CONTROLE QUE DEVEM SER ADOTADAS DURANTE A ASSISTÊNCIA AOS CASOS SUSPEITOS OU CONFIRMADOS DE INFECÇÃO PELO NOVO CORONAVÍRUS (SARS-CoV-2), preconiza: Os procedimentos que podem gerar aerossóis devem ser realizados preferencialmente em uma unidade de isolamento respiratório com pressão negativa e filtro HEPA (High Efficiency Particulate Arrestance).

Atenção a NOTA TÉCNICA GVIMS/GGTES/ANVISA 06/2020, revisada em 30/03/2021 - Recomendações para as salas de cirurgia ... d) Manter as salas cirúrgicas para pacientes com suspeita ou confirmação de Covid 19 adequadamente filtradas. e) Durante os procedimentos como a indução anestésica, intubação e extubação orotraqueal e procedimentos cirúrgicos com geração de aerossóis, é recomendável que o paciente permaneça em sala com pressão negativa, com filtro HEPA, que permita a filtração entre 6 a 25 vezes/hora e com pressão negativa de pelo menos -5Pa em relação a antessala (ABNT 7256).

Observar também a Nota Técnica Conjunta 15/2020 do Ministério Público do Trabalho (MPT) e Procuradoria Geral do Trabalho (PGT) - Nota Técnica Conjunta N. 15/2020; GT Nacional Covid-19/ GT Saúde na Saúde Covid-19 - Sobre gestão de unidades de saúde para a proteção da saúde dos trabalhadores em serviços de saúde.

Solicitado ao diretor técnico o envio das seguintes informações ao Cremepe (prazo de 10 dias):

- Nome e CRM do Diretor Técnico;
- Cópia da licença da vigilância sanitária e do corpo de bombeiros;
- Lista de médicos e escalas de trabalho, com nomes, por especialidade, com CRM e com o vínculo empregatício;
- Produção e características da demanda dos últimos 04 meses;



**SERVIÇO PÚBLICO FEDERAL  
CONSELHO FEDERAL DE MEDICINA  
CONSELHO REGIONAL DE MEDICINA DO ESTADO DE PERNAMBUCO - CREMEPE  
DEPARTAMENTO DE FISCALIZAÇÃO**

---

- Protocolo de climatização com seu respectivo responsável técnico e registro profissional (informar sobre utilização de filtro HEPA e áreas com pressão negativa);

- Fluxo de atendimento aos pacientes Covid.

Conforme consta na Resolução do CFM nº 2062/2013 no seu capítulo I, Art. 2 Não foi identificado os requisitos mínimos para a segurança do ato médico:

- Estrutura física precária;

- Inadequação de recursos humanos.

Tamandaré - PE, 26 de março de 2022.

---

**Dr. Sylvio de Vasconcellos e Silva Neto**  
**CRM - PE: 10589**  
**MÉDICO(A) FISCAL**



**SERVIÇO PÚBLICO FEDERAL  
CONSELHO FEDERAL DE MEDICINA  
CONSELHO REGIONAL DE MEDICINA DO ESTADO DE PERNAMBUCO - CREMEPE  
DEPARTAMENTO DE FISCALIZAÇÃO**

---

## **36. ANEXOS**



**36.1. Area Externa**



**36.2. Area Externa**



**SERVIÇO PÚBLICO FEDERAL**  
**CONSELHO FEDERAL DE MEDICINA**  
**CONSELHO REGIONAL DE MEDICINA DO ESTADO DE PERNAMBUCO - CREMEPE**  
**DEPARTAMENTO DE FISCALIZAÇÃO**

---



36.3. Area Externa



36.4. Area Externa

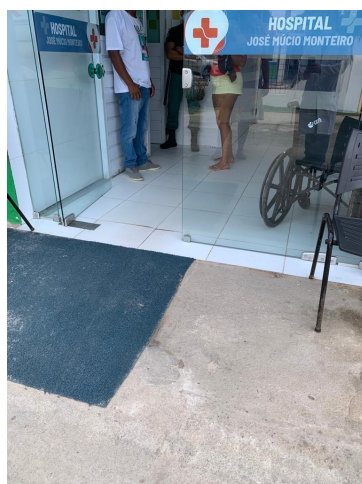





**SERVIÇO PÚBLICO FEDERAL**  
**CONSELHO FEDERAL DE MEDICINA**  
**CONSELHO REGIONAL DE MEDICINA DO ESTADO DE PERNAMBUCO - CREMEPE**  
**DEPARTAMENTO DE FISCALIZAÇÃO**

---

**36.5. Entrada**

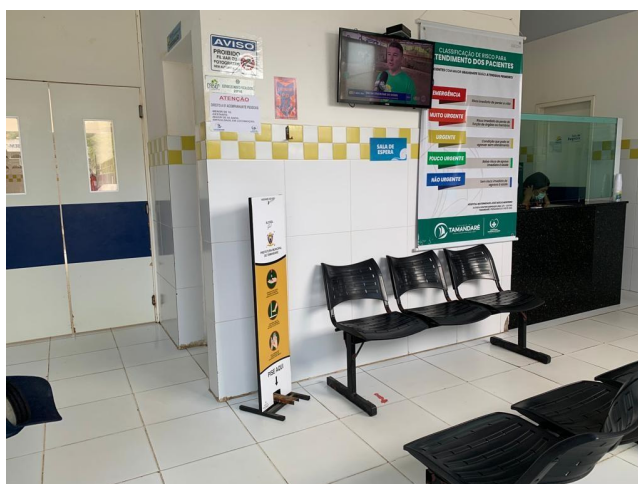

**36.6. Recepção**



**36.7. Recepção**



**SERVIÇO PÚBLICO FEDERAL**  
**CONSELHO FEDERAL DE MEDICINA**  
**CONSELHO REGIONAL DE MEDICINA DO ESTADO DE PERNAMBUCO - CREMEPE**  
**DEPARTAMENTO DE FISCALIZAÇÃO**

---



36.8. Banheiro Recepção



36.9. Banheiro Recepção





**SERVIÇO PÚBLICO FEDERAL**  
**CONSELHO FEDERAL DE MEDICINA**  
**CONSELHO REGIONAL DE MEDICINA DO ESTADO DE PERNAMBUCO - CREMEPE**  
**DEPARTAMENTO DE FISCALIZAÇÃO**

---

36.10. Banheiro Recepção



36.11. Banheiro Recepção



36.12. Banheiro Recepção





**SERVIÇO PÚBLICO FEDERAL**  
**CONSELHO FEDERAL DE MEDICINA**  
**CONSELHO REGIONAL DE MEDICINA DO ESTADO DE PERNAMBUCO - CREMEPE**  
**DEPARTAMENTO DE FISCALIZAÇÃO**

---



36.13. Banheiro Recepção



36.14. Banheiro Recepção





**SERVIÇO PÚBLICO FEDERAL  
CONSELHO FEDERAL DE MEDICINA  
CONSELHO REGIONAL DE MEDICINA DO ESTADO DE PERNAMBUCO - CREMEPE  
DEPARTAMENTO DE FISCALIZAÇÃO**

---

**36.15. Banheiro Recepção**



**36.16. Banheiro Recepcao Degrau**



**36.17. Classificação Risco**



**SERVIÇO PÚBLICO FEDERAL**  
**CONSELHO FEDERAL DE MEDICINA**  
**CONSELHO REGIONAL DE MEDICINA DO ESTADO DE PERNAMBUCO - CREMEPE**  
**DEPARTAMENTO DE FISCALIZAÇÃO**

---



36.18. Classificação Risco

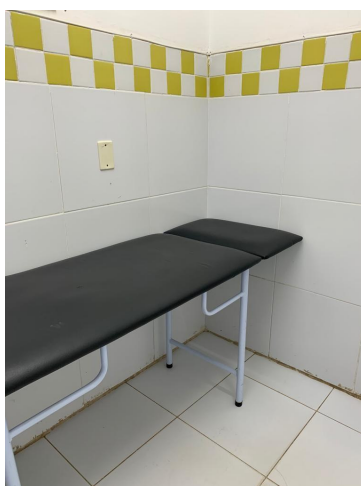

36.19. Classificação Risco





**SERVIÇO PÚBLICO FEDERAL**  
**CONSELHO FEDERAL DE MEDICINA**  
**CONSELHO REGIONAL DE MEDICINA DO ESTADO DE PERNAMBUCO - CREMEPE**  
**DEPARTAMENTO DE FISCALIZAÇÃO**

---

**36.20. Classificação Risco**



**36.21. Classificação Risco**



**36.22. Classificação Risco**



**SERVIÇO PÚBLICO FEDERAL**  
**CONSELHO FEDERAL DE MEDICINA**  
**CONSELHO REGIONAL DE MEDICINA DO ESTADO DE PERNAMBUCO - CREMEPE**  
**DEPARTAMENTO DE FISCALIZAÇÃO**

---



36.23. Classificação Risco



36.24. Entrada Emergência





**SERVIÇO PÚBLICO FEDERAL**  
**CONSELHO FEDERAL DE MEDICINA**  
**CONSELHO REGIONAL DE MEDICINA DO ESTADO DE PERNAMBUCO - CREMEPE**  
**DEPARTAMENTO DE FISCALIZAÇÃO**

---

36.25. Sala Vermelha



36.26. Sala Vermelha



36.27. Sala vermelha



**SERVIÇO PÚBLICO FEDERAL**  
**CONSELHO FEDERAL DE MEDICINA**  
**CONSELHO REGIONAL DE MEDICINA DO ESTADO DE PERNAMBUCO - CREMEPE**  
**DEPARTAMENTO DE FISCALIZAÇÃO**

---



36.28. Sala Vermelha



36.29. Sala Vermelha







**SERVIÇO PÚBLICO FEDERAL**  
**CONSELHO FEDERAL DE MEDICINA**  
**CONSELHO REGIONAL DE MEDICINA DO ESTADO DE PERNAMBUCO - CREMEPE**  
**DEPARTAMENTO DE FISCALIZAÇÃO**

---

36.30. Sala Vermelha



36.31. Sala Vermelha



36.32. Sala Vermelha Maca sem lençol



**SERVIÇO PÚBLICO FEDERAL**  
**CONSELHO FEDERAL DE MEDICINA**  
**CONSELHO REGIONAL DE MEDICINA DO ESTADO DE PERNAMBUCO - CREMEPE**  
**DEPARTAMENTO DE FISCALIZAÇÃO**

---



36.33. Consultorio Medico



36.34. Consultorio Medico





**SERVIÇO PÚBLICO FEDERAL  
CONSELHO FEDERAL DE MEDICINA  
CONSELHO REGIONAL DE MEDICINA DO ESTADO DE PERNAMBUCO - CREMEPE  
DEPARTAMENTO DE FISCALIZAÇÃO**

---

36.35. Consultorio Medico



36.36. Consultorio Medico



36.37. Consultorio Medico Sinais de Infiltração e Mofo



**SERVIÇO PÚBLICO FEDERAL**  
**CONSELHO FEDERAL DE MEDICINA**  
**CONSELHO REGIONAL DE MEDICINA DO ESTADO DE PERNAMBUCO - CREMEPE**  
**DEPARTAMENTO DE FISCALIZAÇÃO**

---



36.38. Consultorio Medico



36.39. Consultorio Medico





**SERVIÇO PÚBLICO FEDERAL  
CONSELHO FEDERAL DE MEDICINA  
CONSELHO REGIONAL DE MEDICINA DO ESTADO DE PERNAMBUCO - CREMEPE  
DEPARTAMENTO DE FISCALIZAÇÃO**

---

36.40. Consultorio Medico Pediatria



36.41. Consultorio Medico Pediatria



36.42. Consultorio Medico Pediatria



**SERVIÇO PÚBLICO FEDERAL**  
**CONSELHO FEDERAL DE MEDICINA**  
**CONSELHO REGIONAL DE MEDICINA DO ESTADO DE PERNAMBUCO - CREMEPE**  
**DEPARTAMENTO DE FISCALIZAÇÃO**

---



36.43. Corredor Interno Pia Observação



36.44. Observação







**SERVIÇO PÚBLICO FEDERAL**  
**CONSELHO FEDERAL DE MEDICINA**  
**CONSELHO REGIONAL DE MEDICINA DO ESTADO DE PERNAMBUCO - CREMEPE**  
**DEPARTAMENTO DE FISCALIZAÇÃO**

---

36.45. Observação sem privacidade



36.46. Observação



36.47. Observação goteira





**SERVIÇO PÚBLICO FEDERAL**  
**CONSELHO FEDERAL DE MEDICINA**  
**CONSELHO REGIONAL DE MEDICINA DO ESTADO DE PERNAMBUCO - CREMEPE**  
**DEPARTAMENTO DE FISCALIZAÇÃO**

---



36.48. Observação

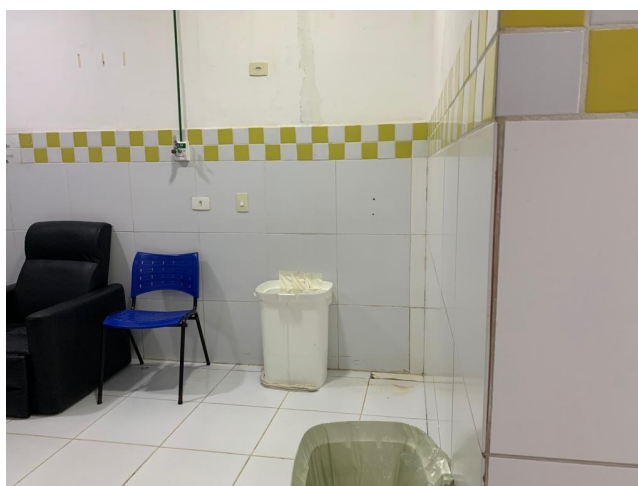

36.49. Observação lixo aberto





**SERVIÇO PÚBLICO FEDERAL  
CONSELHO FEDERAL DE MEDICINA  
CONSELHO REGIONAL DE MEDICINA DO ESTADO DE PERNAMBUCO - CREMEPE  
DEPARTAMENTO DE FISCALIZAÇÃO**

---

36.50. Observação goteira do ar condicionado



36.51. Observação Banheiro



36.52. Observação Banheiro



**SERVIÇO PÚBLICO FEDERAL  
CONSELHO FEDERAL DE MEDICINA  
CONSELHO REGIONAL DE MEDICINA DO ESTADO DE PERNAMBUCO - CREMEPE  
DEPARTAMENTO DE FISCALIZAÇÃO**

---



36.53. Observação Banheiro



36.54. Observação Banheiro





**SERVIÇO PÚBLICO FEDERAL**  
**CONSELHO FEDERAL DE MEDICINA**  
**CONSELHO REGIONAL DE MEDICINA DO ESTADO DE PERNAMBUCO - CREMEPE**  
**DEPARTAMENTO DE FISCALIZAÇÃO**

---

**36.55. Observação Banheiro**

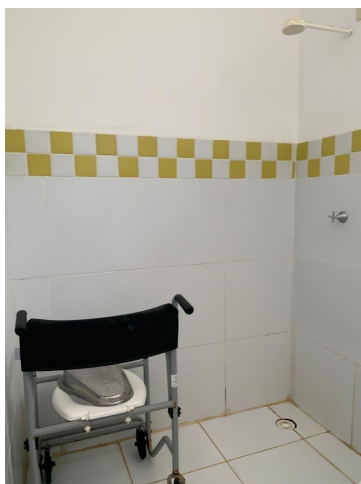

**36.56. Observação Banheiro**



**36.57. Sala Medicação**



**SERVIÇO PÚBLICO FEDERAL**  
**CONSELHO FEDERAL DE MEDICINA**  
**CONSELHO REGIONAL DE MEDICINA DO ESTADO DE PERNAMBUCO - CREMEPE**  
**DEPARTAMENTO DE FISCALIZAÇÃO**

---



36.58. Sala Medicação sem climatização



36.59. Sala Medicação





**SERVIÇO PÚBLICO FEDERAL**  
**CONSELHO FEDERAL DE MEDICINA**  
**CONSELHO REGIONAL DE MEDICINA DO ESTADO DE PERNAMBUCO - CREMEPE**  
**DEPARTAMENTO DE FISCALIZAÇÃO**

---

36.60. Sala Medicação



36.61. Sala Medicação Lixo aberto



36.62. Sala Medicação





**SERVIÇO PÚBLICO FEDERAL**  
**CONSELHO FEDERAL DE MEDICINA**  
**CONSELHO REGIONAL DE MEDICINA DO ESTADO DE PERNAMBUCO - CREMEPE**  
**DEPARTAMENTO DE FISCALIZAÇÃO**

---



36.63. Sala Medicação



36.64. Sala Medicação







**SERVIÇO PÚBLICO FEDERAL**  
**CONSELHO FEDERAL DE MEDICINA**  
**CONSELHO REGIONAL DE MEDICINA DO ESTADO DE PERNAMBUCO - CREMEPE**  
**DEPARTAMENTO DE FISCALIZAÇÃO**

---

36.65. Sala Sutura



36.66. Sala Sutura

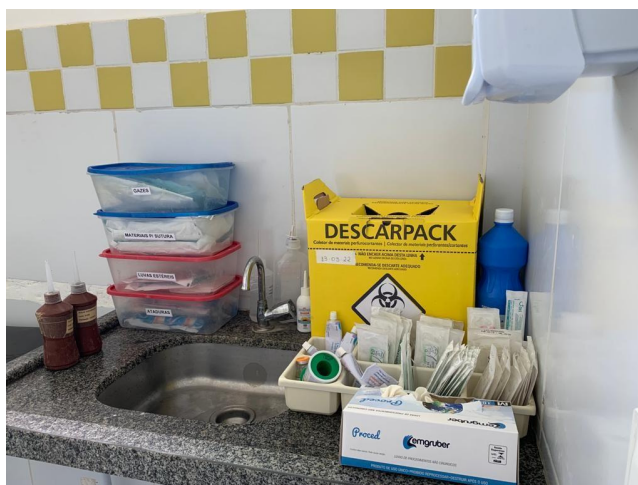

36.67. Sala Sutura



**SERVIÇO PÚBLICO FEDERAL**  
**CONSELHO FEDERAL DE MEDICINA**  
**CONSELHO REGIONAL DE MEDICINA DO ESTADO DE PERNAMBUCO - CREMEPE**  
**DEPARTAMENTO DE FISCALIZAÇÃO**

---

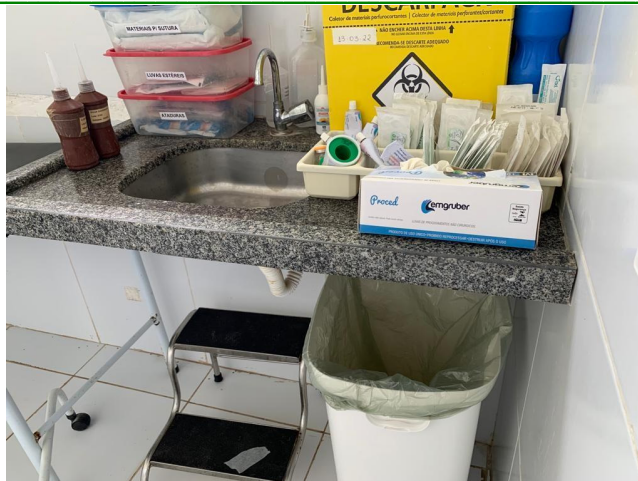

36.68. Sala Sutura



36.69. Sala Sutura





**SERVIÇO PÚBLICO FEDERAL**  
**CONSELHO FEDERAL DE MEDICINA**  
**CONSELHO REGIONAL DE MEDICINA DO ESTADO DE PERNAMBUCO - CREMEPE**  
**DEPARTAMENTO DE FISCALIZAÇÃO**

---

36.70. Sala Curativo



36.71. Sala Curativo



36.72. Sala Curativo



**SERVIÇO PÚBLICO FEDERAL**  
**CONSELHO FEDERAL DE MEDICINA**  
**CONSELHO REGIONAL DE MEDICINA DO ESTADO DE PERNAMBUCO - CREMEPE**  
**DEPARTAMENTO DE FISCALIZAÇÃO**

---



36.73. Corredor Interno



36.74. Corredor Interno





**SERVIÇO PÚBLICO FEDERAL**  
**CONSELHO FEDERAL DE MEDICINA**  
**CONSELHO REGIONAL DE MEDICINA DO ESTADO DE PERNAMBUCO - CREMEPE**  
**DEPARTAMENTO DE FISCALIZAÇÃO**

---

36.75. Corredor Interno com Forro do teto aberto

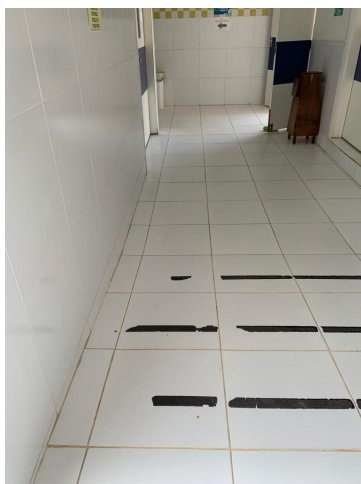

36.76. Corredor Interno



36.77. Entrada Laboratorio com degrau



**SERVIÇO PÚBLICO FEDERAL**  
**CONSELHO FEDERAL DE MEDICINA**  
**CONSELHO REGIONAL DE MEDICINA DO ESTADO DE PERNAMBUCO - CREMEPE**  
**DEPARTAMENTO DE FISCALIZAÇÃO**

---



36.78. Laboratorio



36.79. Laboratorio







**SERVIÇO PÚBLICO FEDERAL**  
**CONSELHO FEDERAL DE MEDICINA**  
**CONSELHO REGIONAL DE MEDICINA DO ESTADO DE PERNAMBUCO - CREMEPE**  
**DEPARTAMENTO DE FISCALIZAÇÃO**

---

36.80. Laboratorio Sinais de mofo



36.81. Laboratorio



36.82. Laboratorio





**SERVIÇO PÚBLICO FEDERAL**  
**CONSELHO FEDERAL DE MEDICINA**  
**CONSELHO REGIONAL DE MEDICINA DO ESTADO DE PERNAMBUCO - CREMEPE**  
**DEPARTAMENTO DE FISCALIZAÇÃO**

---



36.83. Farmacia



36.84. Raio X





**SERVIÇO PÚBLICO FEDERAL**  
**CONSELHO FEDERAL DE MEDICINA**  
**CONSELHO REGIONAL DE MEDICINA DO ESTADO DE PERNAMBUCO - CREMEPE**  
**DEPARTAMENTO DE FISCALIZAÇÃO**

---

**36.85. Extintor de Incendio**



**36.86. Area Externa**



**36.87. Sinalizacao**



**SERVIÇO PÚBLICO FEDERAL**  
**CONSELHO FEDERAL DE MEDICINA**  
**CONSELHO REGIONAL DE MEDICINA DO ESTADO DE PERNAMBUCO - CREMEPE**  
**DEPARTAMENTO DE FISCALIZAÇÃO**

---



36.88. Corredor Externo



36.89. Corredor Externo





**SERVIÇO PÚBLICO FEDERAL**  
**CONSELHO FEDERAL DE MEDICINA**  
**CONSELHO REGIONAL DE MEDICINA DO ESTADO DE PERNAMBUCO - CREMEPE**  
**DEPARTAMENTO DE FISCALIZAÇÃO**

---

36.90. Corredor Externo



36.91. Corredor Externo



36.92. Corredor Externo



**SERVIÇO PÚBLICO FEDERAL**  
**CONSELHO FEDERAL DE MEDICINA**  
**CONSELHO REGIONAL DE MEDICINA DO ESTADO DE PERNAMBUCO - CREMEPE**  
**DEPARTAMENTO DE FISCALIZAÇÃO**

---



36.93. Corredor Externo



36.94. Corredor Externo







**SERVIÇO PÚBLICO FEDERAL  
CONSELHO FEDERAL DE MEDICINA  
CONSELHO REGIONAL DE MEDICINA DO ESTADO DE PERNAMBUCO - CREMEPE  
DEPARTAMENTO DE FISCALIZAÇÃO**

---

36.95. Area Covid



36.96. Area Covid



36.97. Area Covid



**SERVIÇO PÚBLICO FEDERAL**  
**CONSELHO FEDERAL DE MEDICINA**  
**CONSELHO REGIONAL DE MEDICINA DO ESTADO DE PERNAMBUCO - CREMEPE**  
**DEPARTAMENTO DE FISCALIZAÇÃO**

---



36.98. Area Covid



36.99. Area Covid







**SERVIÇO PÚBLICO FEDERAL**  
**CONSELHO FEDERAL DE MEDICINA**  
**CONSELHO REGIONAL DE MEDICINA DO ESTADO DE PERNAMBUCO - CREMEPE**  
**DEPARTAMENTO DE FISCALIZAÇÃO**

---

36.100. Area Covid



36.101. Area Covid



36.102. Area Covid



**SERVIÇO PÚBLICO FEDERAL**  
**CONSELHO FEDERAL DE MEDICINA**  
**CONSELHO REGIONAL DE MEDICINA DO ESTADO DE PERNAMBUCO - CREMEPE**  
**DEPARTAMENTO DE FISCALIZAÇÃO**

---



36.103. Area Covid



36.104. Area Covid





**SERVIÇO PÚBLICO FEDERAL**  
**CONSELHO FEDERAL DE MEDICINA**  
**CONSELHO REGIONAL DE MEDICINA DO ESTADO DE PERNAMBUCO - CREMEPE**  
**DEPARTAMENTO DE FISCALIZAÇÃO**

---

**36.105. Area Covid com sinais de mofo**



**36.106. Corredor Interno Enfermarias**



**36.107. Enfermaria**



**SERVIÇO PÚBLICO FEDERAL**  
**CONSELHO FEDERAL DE MEDICINA**  
**CONSELHO REGIONAL DE MEDICINA DO ESTADO DE PERNAMBUCO - CREMEPE**  
**DEPARTAMENTO DE FISCALIZAÇÃO**

---



36.108. Enfermaria



36.109. Enfermaria





**SERVIÇO PÚBLICO FEDERAL**  
**CONSELHO FEDERAL DE MEDICINA**  
**CONSELHO REGIONAL DE MEDICINA DO ESTADO DE PERNAMBUCO - CREMEPE**  
**DEPARTAMENTO DE FISCALIZAÇÃO**

---

**36.110. Enfermaria**



**36.111. Enfermaria**



**36.112. Sala Parto**



**SERVIÇO PÚBLICO FEDERAL**  
**CONSELHO FEDERAL DE MEDICINA**  
**CONSELHO REGIONAL DE MEDICINA DO ESTADO DE PERNAMBUCO - CREMEPE**  
**DEPARTAMENTO DE FISCALIZAÇÃO**

---



36.113. Sala Parto



36.114. Sala Parto







**SERVIÇO PÚBLICO FEDERAL  
CONSELHO FEDERAL DE MEDICINA  
CONSELHO REGIONAL DE MEDICINA DO ESTADO DE PERNAMBUCO - CREMEPE  
DEPARTAMENTO DE FISCALIZAÇÃO**

---

36.115. Sala Parto Pia sem sabao



36.116. Sala Parto



36.117. Sala Parto



**SERVIÇO PÚBLICO FEDERAL**  
**CONSELHO FEDERAL DE MEDICINA**  
**CONSELHO REGIONAL DE MEDICINA DO ESTADO DE PERNAMBUCO - CREMEPE**  
**DEPARTAMENTO DE FISCALIZAÇÃO**

---

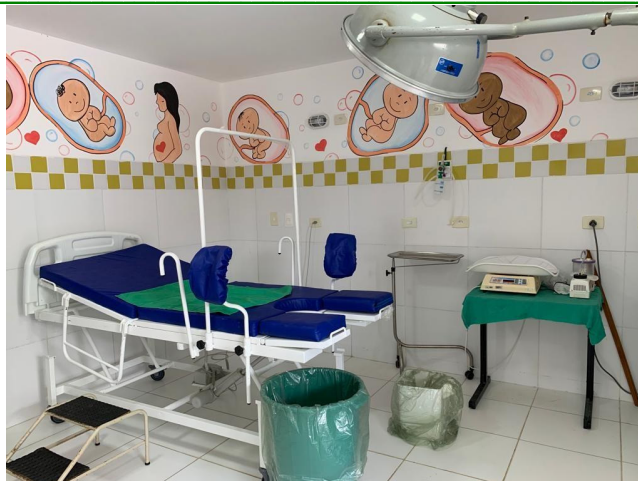

36.118. Sala Parto



36.119. Sala Parto





**SERVIÇO PÚBLICO FEDERAL  
CONSELHO FEDERAL DE MEDICINA  
CONSELHO REGIONAL DE MEDICINA DO ESTADO DE PERNAMBUCO - CREMEPE  
DEPARTAMENTO DE FISCALIZAÇÃO**

---

36.120. Sala Parto



36.121. Sala Parto



36.122. Repouso Medico



**SERVIÇO PÚBLICO FEDERAL**  
**CONSELHO FEDERAL DE MEDICINA**  
**CONSELHO REGIONAL DE MEDICINA DO ESTADO DE PERNAMBUCO - CREMEPE**  
**DEPARTAMENTO DE FISCALIZAÇÃO**

---



36.123. Repouso Medico



36.124. Repouso Medico





**SERVIÇO PÚBLICO FEDERAL  
CONSELHO FEDERAL DE MEDICINA  
CONSELHO REGIONAL DE MEDICINA DO ESTADO DE PERNAMBUCO - CREMEPE  
DEPARTAMENTO DE FISCALIZAÇÃO**

---

36.125. Repouso Medico com sinais de mofo



36.126. Cozinha



36.127. Cozinha