



**SERVIÇO PÚBLICO FEDERAL
CONSELHO FEDERAL DE MEDICINA
CONSELHO REGIONAL DE MEDICINA DO ESTADO DE PERNAMBUCO - CREMEPE
DEPARTAMENTO DE FISCALIZAÇÃO**

RELATÓRIO DE VISTORIA 164/2022/PE

Razão Social: SAMU GOIANA

Nome Fantasia: SAMU GOIANA

CNPJ: 10.545.001/0001-75

Endereço: RUA HONILDA FIGUEIREDO, S/N

Bairro: FLEXEIRAS

Cidade: Goiana - PE

Telefone(s): (81)99670-03646

Diretor Técnico: MARCOS JOSÉ RODRIGUES CÉSAR DE ALBUQUERQUE - CRM-PE: 23322

Origem: MINISTÉRIO PÚBLICO ESTADUAL

Fato Gerador: DENÚNCIA

Fiscalização Presencial / Telefiscalização: Fiscalização Presencial

Data da fiscalização: 02/05/2022 - 10:45 a 12:20

Equipe de Fiscalização: Dr. Sylvio de Vasconcellos e Silva Neto CRM-PE:10589

Equipe de Apoio da Fiscalização: Dione Cordeiro

Acompanhante(s)/Informante(s) da instituição: Jackson Lima; Bernadete Gadelha da Silva; Talitha Cristina Dornela

Cargo(s): Médico plantonista - CRM 20121, Assessora Administrativa; Digitadora.

1. CONSIDERAÇÕES INICIAIS

Ao analisar o relatório em tela, é importante levar em consideração os seguintes normativos:

- Resolução CREMEPE 06/2020 - Define e disciplina técnica à distância por comando remoto como estratégia de fiscalização nos locais de trabalho, quer sejam públicos ou privados, durante a pandemia da COVID-19;

- Decreto Legislativo n 195, de 15 de janeiro de 2021, que prorroga, por 180 dias, o reconhecimento, para os fins do disposto no art. 65 da Lei Complementar Federal n 101, de 4 de maio de 2000, da ocorrência do estado de calamidade pública no Estado de Pernambuco, reconhecido pelo Decreto Legislativo n 9, de 24 de março de 2020;

- Decreto 50.434, do Governo do Estado de Pernambuco, de 15 de março de 2021, Art. 1 Fica declarada a existência de situação anormal caracterizada como "Estado de Calamidade Pública", em razão do Desastre de Doenças Infecciosas Virais (COBRADE 1.5.1.1.0), por um período de 180 dias, nos Municípios do Estado de Pernambuco e no Distrito Estadual de Fernando de Noronha; prorrogado pelo Decreto 51.342, por 90 dias, até 11 de dezembro de 2021; Decreto 52.050, publicado no DOE no dia 22/12/21 e que entra em vigor a partir do dia 01/01/22 até o dia 31/03/22; Decreto 52.504 de 28/03/2022 e Decreto 52630 de 19/04/2022.

- Resolução CREMEPE n° 03 de 2020 - Torna obrigatório ao diretor técnico ou médico, a



**SERVIÇO PÚBLICO FEDERAL
CONSELHO FEDERAL DE MEDICINA
CONSELHO REGIONAL DE MEDICINA DO ESTADO DE PERNAMBUCO - CREMEPE
DEPARTAMENTO DE FISCALIZAÇÃO**

notificação ao CREMEPE do protocolo para fluxo de atendimento de pacientes com suspeita de Covid-19 e dos estoques de EPIs disponível para os profissionais de saúde na unidade.

- WHO (World Health Organization) Interim guidance, 27 february 2020 – Rational use of personal protective equipment for coronavirus disease 2019 (COVID-19);

- No dia 11/03/2020 a WHO (OMS) declarou estado de Pandemia em virtude da doença causada pelo novo coronavírus (Sars-Cov-2);

- Portaria GM/MS 913 de 22/04/22 - Declara o encerramento da Emergência de Saúde Pública de Importância Nacional em decorrência da infecção humana pelo novo coronavírus (2019-nCoV) e revoga a Portaria GM/MS 188 de 03/02/2020.

- Portaria CFM nº 68/2020;

- Nota técnica GVIMS/GGTES/Anvisa N 04/2020;

- Nota técnica GVIMS/GGTES/Anvisa N 06/2020 - Orientações para a prevenção e o controle das infecções pelo novo coronavírus (SARS-CoV-2) em procedimentos cirúrgicos (Complementar a nota técnica GVIMS/GGTES/Anvisa N 04/2020);

- Ministério Público do Trabalho (MPT) e Procuradoria Geral do Trabalho (PGT) - Nota Técnica Conjunta N. 15/2020; GT Nacional Covid-19/ GT Saúde na Saúde Covid-19 - Sobre gestão de unidades de saúde para a proteção da saúde dos trabalhadores em serviços de saúde;

- Portaria SEPRT 1066 de 23/09/2019 - Aprova a nova redação da Norma Regulamentadora número 24 - Condições de Higiene e Conforto nos Locais de Trabalho;

- Portaria 2048 do Ministério da Saúde - Gabinete do Ministro - Comissão Intergestores Tripartite de 05 de novembro de 2002.

O que motivou a vistoria foi Ofício 02075.000.135/2021-0009 do Ministério Público de Pernambuco - Promotoria de Justiça de Defesa da Cidadania de Goiana e protocolo CREMEPE 7339/2022.

Trata-se de um estabelecimento de Saúde Público.

O Serviço de Atendimento Móvel de Urgência (SAMU) é um serviço de saúde brasileiro, subordinado ao Ministério da Saúde, e destinado ao atendimento e resgate de pacientes em situações de urgência e emergência, seja na rua ou em domicílio, onde haja a necessidade de intervenção especializada imediata e remoção para Unidades de Saúde com atendimento de Pronto Socorro.

O serviço abrange todo o Município de Goiana, incluindo a área urbana e a área rural além de municípios circunvizinhos da Mata Norte como por exemplo: Condado, Itambé, Itaquitinga, Timbaúba, Aliança, etc. Importante enfatizar que a regulação é realizada pela Central de Regulação de Recife.

Informa que conta com 07 médicos (01 médico/plantão).

2. NATUREZA DO SERVIÇO

0 /



SERVIÇO PÚBLICO FEDERAL
CONSELHO FEDERAL DE MEDICINA
CONSELHO REGIONAL DE MEDICINA DO ESTADO DE PERNAMBUCO - CREMEPE
DEPARTAMENTO DE FISCALIZAÇÃO

- 2.1. Natureza do Serviço: PÚBLICO - Municipal
2.2. Gestão : Pública

3. INFORMAÇÕES CADASTRAIS

- 3.1. Alvará da Vigilância Sanitária: Possui e válido até: 14/01/2023
3.2. Alvará do Corpo de Bombeiros: Não acessado (Solicitado no termo de vistoria.)
3.3. Certificado de Regularidade de Inscrição de Pessoa Jurídica: Não possui

4. CONDIÇÕES ESTRUTURAIS DE AMBIENTE ESPECÍFICO

- 4.1. Sinalização de acessos: Sim
4.2. Ambiente com conforto térmico: Sim
4.3. Ambiente com conforto acústico: Sim

5. REPOUSO MÉDICO **

- 5.1. Repouso médico: Sim (Individual.)
5.2. Repouso médico localizado próximo à área de assistência: Sim

QUARTO COM INSTALAÇÕES SANITÁRIAS E DE CONFORTO COMPLETAS PARA O MÉDICO PLANTONISTA

- 5.3. Cama(s): Sim
5.4. Roupas de cama: Não
5.5. Roupas de banho: Não
5.6. Chuveiro: Sim
5.7. Pia: Sim
5.8. Sanitário: Sim
5.9. Geladeira ou frigobar: Sim
5.10. Cafeteira ou garrafa térmica: Não

6. CORPO CLÍNICO

CRM	NOME	SITUAÇÃO	OBSERVAÇÃO
23322	MARCOS JOSÉ RODRIGUES CÉSAR DE ALBUQUERQUE	Regular	
24811	LUIZ VIEIRA GOMES SEGUNDO	Regular	
19443	IGOR QUEIROZ CAVALCANTI	Regular	
28152	LUCAS MARINHO DE ARAUJO	Regular	
28176	LUIS EDUARDO TENÓRIO CANUTO	Regular	
25523	CARLOS EDUARDO GUEDES DA SILVA	Regular	



**SERVIÇO PÚBLICO FEDERAL
CONSELHO FEDERAL DE MEDICINA
CONSELHO REGIONAL DE MEDICINA DO ESTADO DE PERNAMBUCO - CREMEPE
DEPARTAMENTO DE FISCALIZAÇÃO**

7. CONSTATAÇÕES

7.1. Informa que possui 04 ambulâncias funcionando:

- 02 tipo USA (Unidade de Suporte Avançado) - Utilizada pelos médicos;
- 02 tipo básica.

Há 02 veículos de intervenção rápida ("Motolância").

7.2. A escala de plantão conta com:

- 01 médico;
- 01 enfermeiro;
- 03 técnicos de enfermagem;
- 03 condutores.

Relata escala médica completa com 01/médico/plantão, mas, não conta com ferista.

Em relação ao vínculo trabalhista, possui 02 médicos estatutários e os outros 05 médicos são tipo "contrato".

7.3. Refere que conta com os materiais mínimos necessários em cada tipo de ambulância conforme o preconizado pela Portaria do Ministério da Saúde 2048 de 05/11/2002.

Lista em anexo no documento protocolo CREMEPE 7339/2022.

Equipe de plantão informa que não há falta de EPIs nem de materiais e insumos e que há material de retaguarda.

Fotografia de macas reserva em anexo assim como fotografia da farmácia.

Refere que conta com farmacêutico responsável, Rebeka Alves Feitosa dos Santos Rios CRF/PE 5274.

7.4. Informa que no sábado anterior a vistoria houve treinamento da equipe e que o outro treinamento já estava agendado para o próximo sábado e que esses treinamentos estão ocorrendo de forma rotineira.

Há uma sala de reunião que também é utilizada como sala de treinamento (fotografia em anexo).

Atenção a Portaria 2048/2002 de 05/11/2002.

7.5. Não conta com CME (central de material e esterilização).

Relata que utiliza a Upinha Municipal de Goiana para esterilização do material.

7.6. O número de ocorrências realizadas pelas USA (unidade de suporte avançado) no mês de:

- Março de 2022 - 30/ocorrências;
- Fevereiro de 2022 - 35/ocorrências.

Informa que há cerca de 10/ocorrências/mês que são realizadas em conjunto com a polícia militar (Exemplo: Casos de surtos psicóticos).

7.7. Importante salientar que há várias ocorrências nas quais é necessário encaminhar o paciente até o município de Recife.

Atenção a distância percorrida e principalmente ao tempo de viagem (ida e volta além do trânsito na região).

7.8. Nega PPRA (Programa de Prevenção de Riscos Ambientais) e também não possui PCMSO (Programa de Controle Médico de Saúde Ocupacional) nem SST (Segurança e Saúde no Trabalho).

Atenção a NR (Norma Regulamentadora) 32 e a NR 07.

0 /

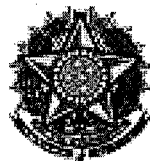

**SERVIÇO PÚBLICO FEDERAL
CONSELHO FEDERAL DE MEDICINA
CONSELHO REGIONAL DE MEDICINA DO ESTADO DE PERNAMBUCO - CREMEPE
DEPARTAMENTO DE FISCALIZAÇÃO**

8. RECOMENDAÇÕES

8.1. REPOUSO MÉDICO - **

8.1.1. Cafeteira ou garrafa térmica: Item recomendatório de acordo com Resolução CFM nº 2056/13, art 26

8.2. INFORMAÇÕES CADASTRAIS

8.2.1. Alvará do Corpo de Bombeiros: Item recomendatório de acordo com Resolução CFM Nº 2056/2013

9. IRREGULARIDADES

9.1. INFORMAÇÕES CADASTRAIS

9.1.1. Certificado de Regularidade de Inscrição de Pessoa Jurídica: Item não conforme de acordo com Resolução CFM nº 1980/11 (cadastro/registro), Lei nº 6839/80, art. 1º: O registro de empresas e a anotação dos profissionais legalmente habilitados, delas encarregados, serão obrigatórios nas entidades competentes para a fiscalização do exercício das diversas profissões, em razão da atividade básica ou em relação àquela pela qual prestem serviços a terceiros, RDC Anvisa nº 63/11, art. 31: O serviço de saúde deve manter disponíveis registros de formação e qualificação dos profissionais compatíveis com as funções desempenhadas e Resolução CFM Nº 2056/2013

9.2. REPOUSO MÉDICO - **

9.2.1. Roupas de cama: Item não conforme de acordo com Resolução CFM nº 2056/13, art 26

9.2.2. Roupas de banho: Item não conforme de acordo com Resolução CFM nº 2056/13, art 26

10. CONSIDERAÇÕES FINAIS

Solicitado ao diretor técnico o envio das seguintes informações ao Cremepe (prazo de 10 dias):

- Nome e CRM do Diretor Técnico;
- Registro da Unidade de Saúde no CREMEPE.



**SERVIÇO PÚBLICO FEDERAL
CONSELHO FEDERAL DE MEDICINA
CONSELHO REGIONAL DE MEDICINA DO ESTADO DE PERNAMBUCO - CREMEPE
DEPARTAMENTO DE FISCALIZAÇÃO**

- Cópia da licença da vigilância sanitária e do corpo de bombeiros;
- Lista de médicos e escalas de trabalho, com nomes, por especialidade, com CRM;
- Produção e características da demanda dos últimos 03 meses.
- Cópia do contrato de manutenção de todos os veículos.

Anexo ao relatório encontramos os seguintes documentos entregues pela gestão:

- Informe mensal de produção do mês de março;
- Informe mensal de produção do mês de fevereiro.

Goiana - PE, 27 de junho de 2022.

Dr. Sylvio de Vasconcellos e Silva Neto

CRM - PE: 10589

MÉDICO(A) FISCAL

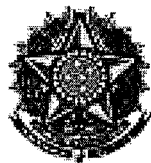

SERVIÇO PÚBLICO FEDERAL
CONSELHO FEDERAL DE MEDICINA
CONSELHO REGIONAL DE MEDICINA DO ESTADO DE PERNAMBUCO - CREMEPE
DEPARTAMENTO DE FISCALIZAÇÃO

11. ANEXOS

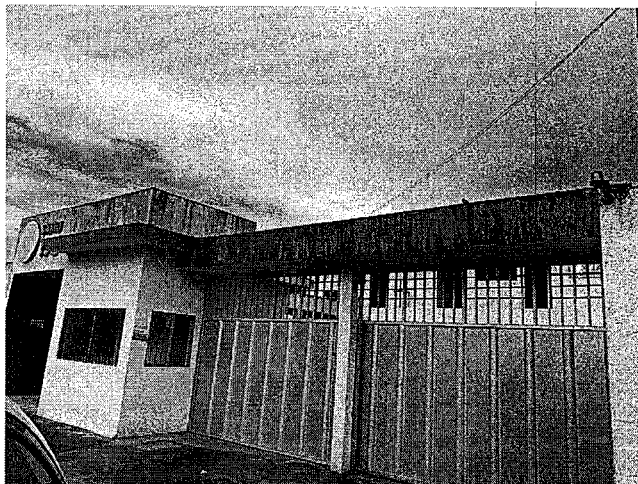

11.1. Area Externa

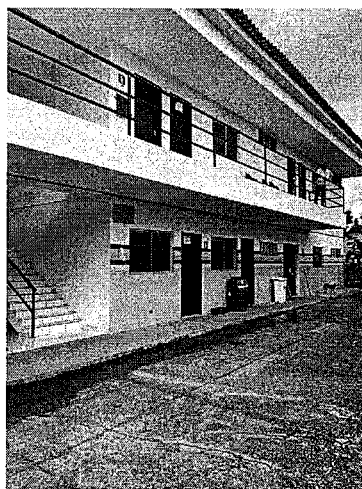

11.2. Area Externa

[Assinatura]



SERVIÇO PÚBLICO FEDERAL
CONSELHO FEDERAL DE MEDICINA
CONSELHO REGIONAL DE MEDICINA DO ESTADO DE PERNAMBUCO - CREMEPE
DEPARTAMENTO DE FISCALIZAÇÃO



11.3. Area Externa

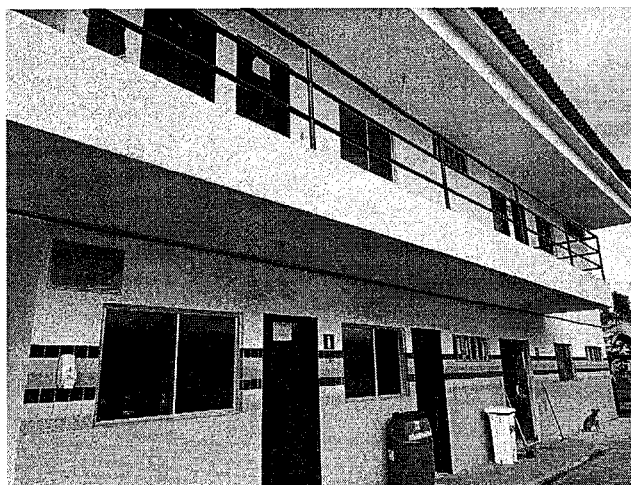

11.4. Area Externa



8



SERVIÇO PÚBLICO FEDERAL
CONSELHO FEDERAL DE MEDICINA
CONSELHO REGIONAL DE MEDICINA DO ESTADO DE PERNAMBUCO - CREMEPE
DEPARTAMENTO DE FISCALIZAÇÃO



11.8. Ambulancia USA

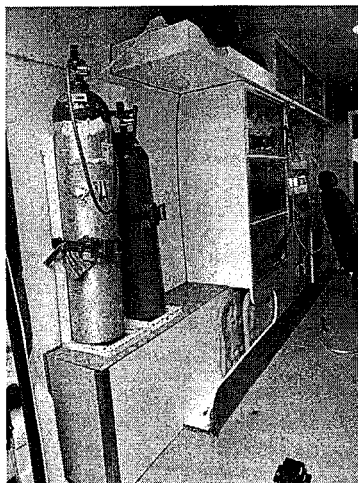

11.9. Ambulancia USA



✓



SERVIÇO PÚBLICO FEDERAL
CONSELHO FEDERAL DE MEDICINA
CONSELHO REGIONAL DE MEDICINA DO ESTADO DE PERNAMBUCO - CREMEPE
DEPARTAMENTO DE FISCALIZAÇÃO

11.10. Ambulancia USA

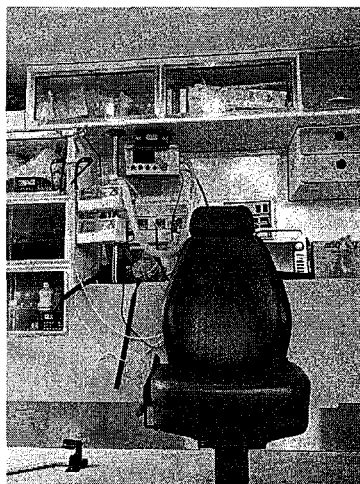

11.11. Ambulancia USA

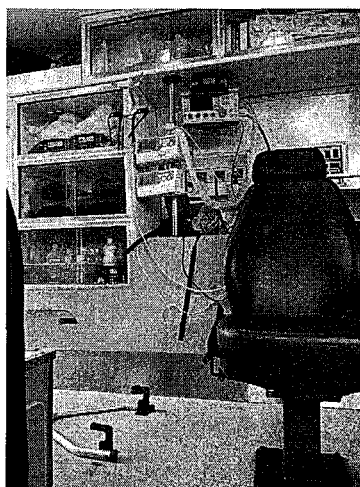

11.12. Ambulancia USA



SERVIÇO PÚBLICO FEDERAL
CONSELHO FEDERAL DE MEDICINA
CONSELHO REGIONAL DE MEDICINA DO ESTADO DE PERNAMBUCO - CREMEPE
DEPARTAMENTO DE FISCALIZAÇÃO



11.13. Ambulancia USA

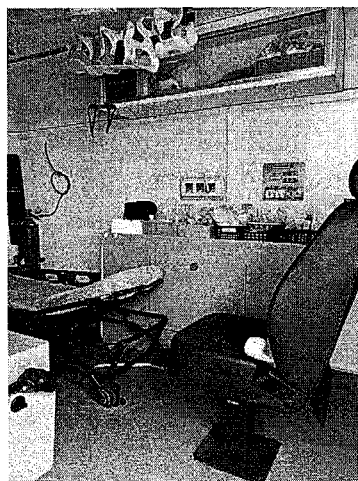

11.14. Ambulancia Basica



8



SERVIÇO PÚBLICO FEDERAL
CONSELHO FEDERAL DE MEDICINA
CONSELHO REGIONAL DE MEDICINA DO ESTADO DE PERNAMBUCO - CREMEPE
DEPARTAMENTO DE FISCALIZAÇÃO

11.15. Ambulancia Basica

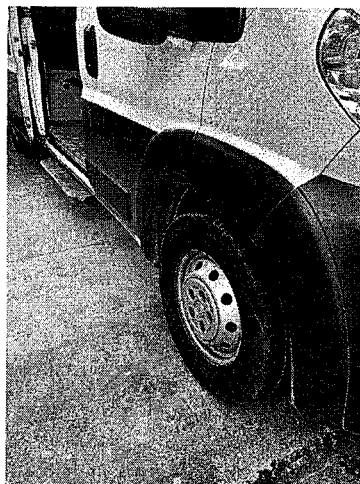

11.16. Ambulancia Basica



11.17. Refeitório



SERVIÇO PÚBLICO FEDERAL
CONSELHO FEDERAL DE MEDICINA
CONSELHO REGIONAL DE MEDICINA DO ESTADO DE PERNAMBUCO - CREMEPE
DEPARTAMENTO DE FISCALIZAÇÃO

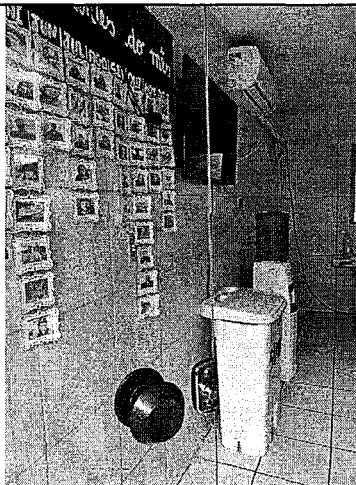

11.18. Refeitório

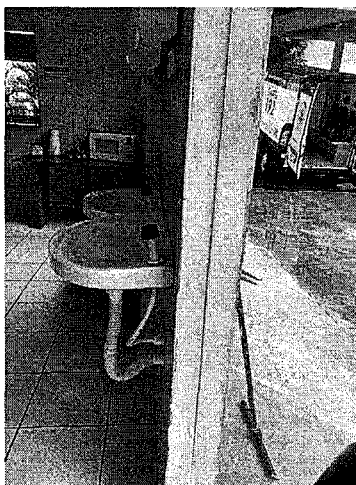

11.19. Refeitório



2



SERVIÇO PÚBLICO FEDERAL
CONSELHO FEDERAL DE MEDICINA
CONSELHO REGIONAL DE MEDICINA DO ESTADO DE PERNAMBUCO - CREMEPE
DEPARTAMENTO DE FISCALIZAÇÃO

11.20. Macas Reserva



11.21. Macas Reserva

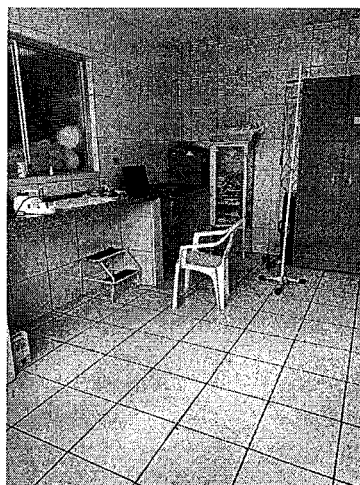

11.22. Limpeza Materiais

8



SERVIÇO PÚBLICO FEDERAL
CONSELHO FEDERAL DE MEDICINA
CONSELHO REGIONAL DE MEDICINA DO ESTADO DE PERNAMBUCO - CREMEPE
DEPARTAMENTO DE FISCALIZAÇÃO

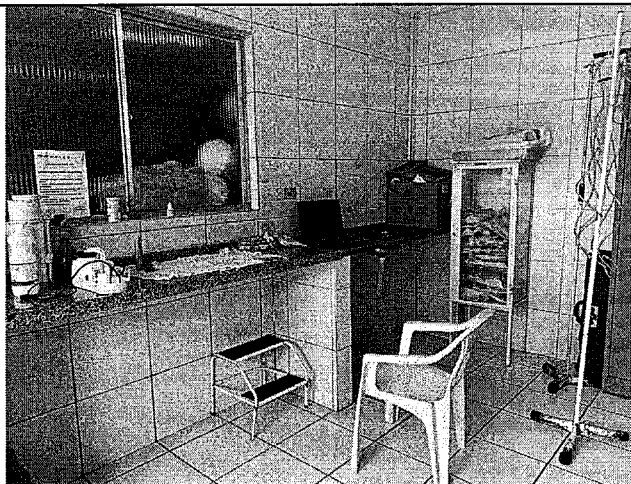

11.23. Limpeza Materiais



11.24. Farmacia

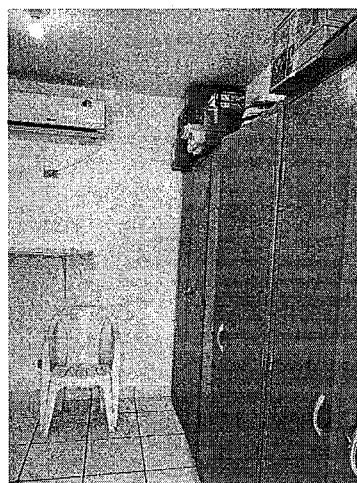

28



SERVIÇO PÚBLICO FEDERAL
CONSELHO FEDERAL DE MEDICINA
CONSELHO REGIONAL DE MEDICINA DO ESTADO DE PERNAMBUCO - CREMEPE
DEPARTAMENTO DE FISCALIZAÇÃO

11.25. Farmacia

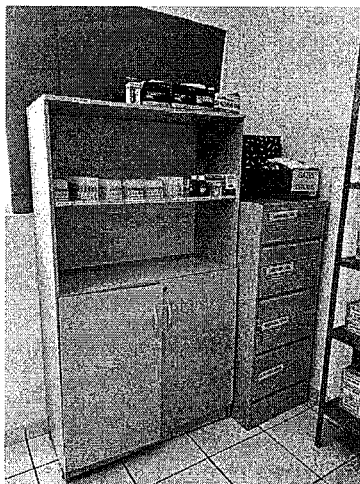

11.26. Farmacia



11.27. Farmacia



SERVIÇO PÚBLICO FEDERAL
CONSELHO FEDERAL DE MEDICINA
CONSELHO REGIONAL DE MEDICINA DO ESTADO DE PERNAMBUCO - CREMEPE
DEPARTAMENTO DE FISCALIZAÇÃO

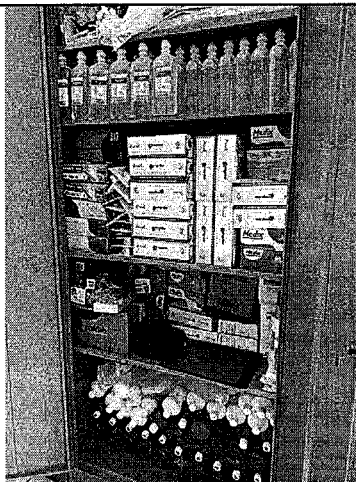

11.28. Farmacia

Goiânia
PREFEITURA MUNICIPAL DE GOIÂNIA
FARMÁCIA - SAMURIZ - GOIÂNIA

REQUISIÇÃO DE MATERIAIS, MEDICAMENTOS E BENS PARA SAÚDE
SETOR REQUISITANTE: _____
SOLICITANTE: _____
FORNECEDOR: _____
RECEBEDOR: _____
DATA: ____/____/____
DATA: ____/____/____

ITEM	QUANTIDADE	NOMECLATURA
01		
02		
03		
04		
05		
06		
07		
08		
09		
10		
11		
12		
13		
14		
15		
16		

11.29. Farmacia Ficha registro



✓

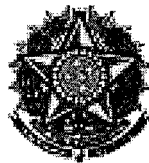

SERVIÇO PÚBLICO FEDERAL
CONSELHO FEDERAL DE MEDICINA
CONSELHO REGIONAL DE MEDICINA DO ESTADO DE PERNAMBUCO - CREMEPE
DEPARTAMENTO DE FISCALIZAÇÃO

11.30. Farmacia



11.31. Banheiro

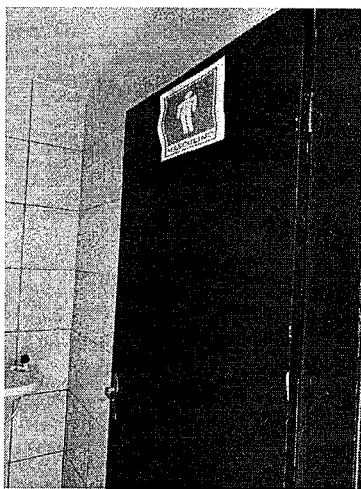

11.32. Banheiro

✓



SERVIÇO PÚBLICO FEDERAL
CONSELHO FEDERAL DE MEDICINA
CONSELHO REGIONAL DE MEDICINA DO ESTADO DE PERNAMBUCO - CREMEPE
DEPARTAMENTO DE FISCALIZAÇÃO

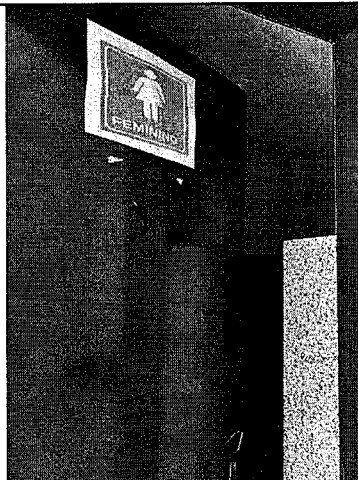

11.33. Banheiro



11.34. Escada

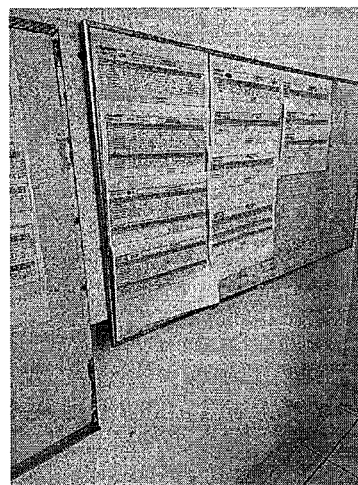

✓



SERVIÇO PÚBLICO FEDERAL
CONSELHO FEDERAL DE MEDICINA
CONSELHO REGIONAL DE MEDICINA DO ESTADO DE PERNAMBUCO - CREMEPE
DEPARTAMENTO DE FISCALIZAÇÃO

11.35. Quadro Aviso

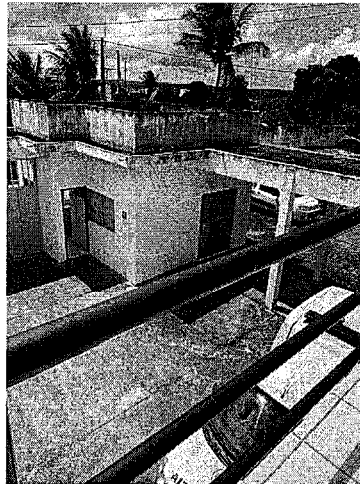

11.36. Area Externa

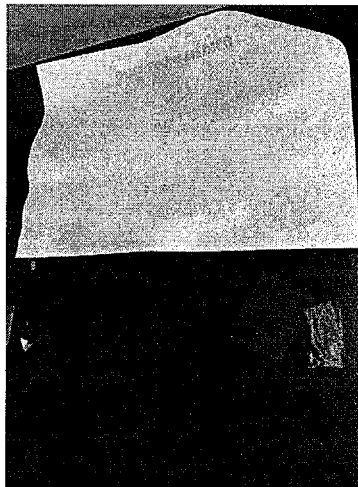

11.37. Repouso Medico

✓



SERVIÇO PÚBLICO FEDERAL
CONSELHO FEDERAL DE MEDICINA
CONSELHO REGIONAL DE MEDICINA DO ESTADO DE PERNAMBUCO - CREMEPE
DEPARTAMENTO DE FISCALIZAÇÃO

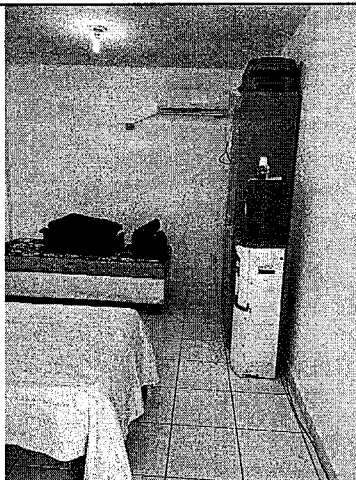

11.38. Repouso Medico

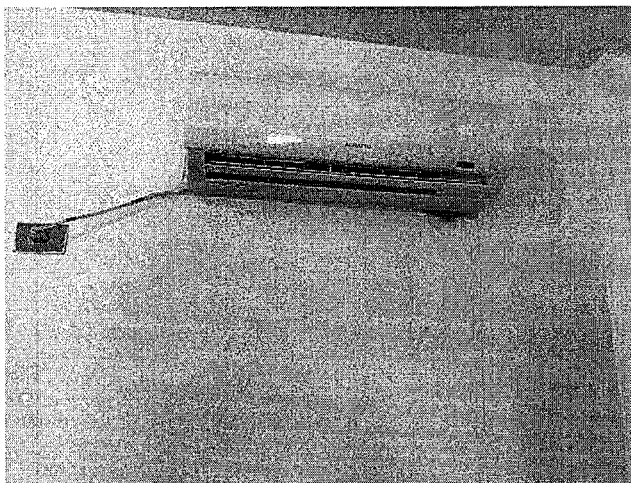

11.39. Repouso Medico

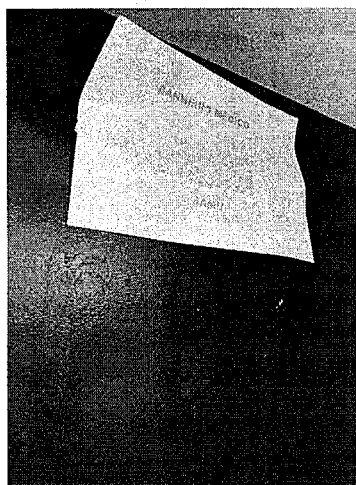

8



SERVIÇO PÚBLICO FEDERAL
CONSELHO FEDERAL DE MEDICINA
CONSELHO REGIONAL DE MEDICINA DO ESTADO DE PERNAMBUCO - CREMEPE
DEPARTAMENTO DE FISCALIZAÇÃO

11.40. Banheiro Medico



11.41. Banheiro Medico

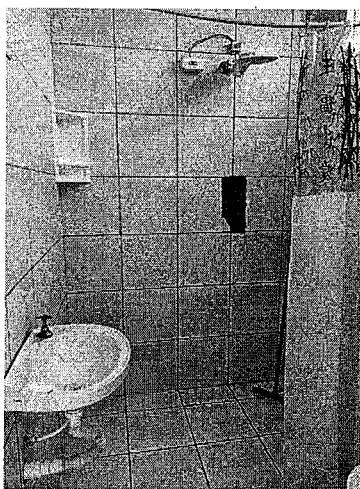

11.42. Banheiro Medico

✓



SERVIÇO PÚBLICO FEDERAL
CONSELHO FEDERAL DE MEDICINA
CONSELHO REGIONAL DE MEDICINA DO ESTADO DE PERNAMBUCO - CREMEPE
DEPARTAMENTO DE FISCALIZAÇÃO

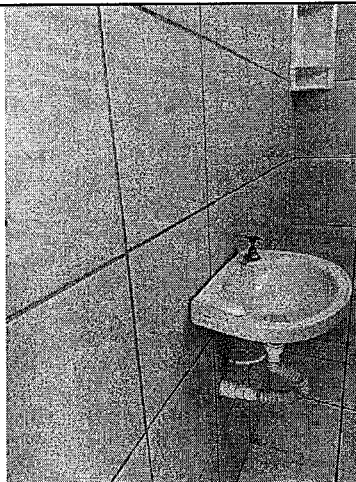

11.43. Pia sem disp sabao liquido

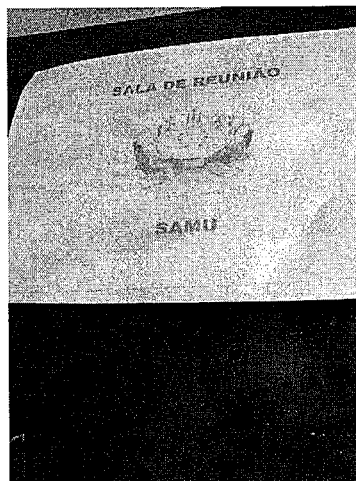

11.44. Sala Reuniao



X



SERVIÇO PÚBLICO FEDERAL
CONSELHO FEDERAL DE MEDICINA
CONSELHO REGIONAL DE MEDICINA DO ESTADO DE PERNAMBUCO - CREMEPE
DEPARTAMENTO DE FISCALIZAÇÃO

11.45. Sala Reuniao



11.46. Sala Reuniao

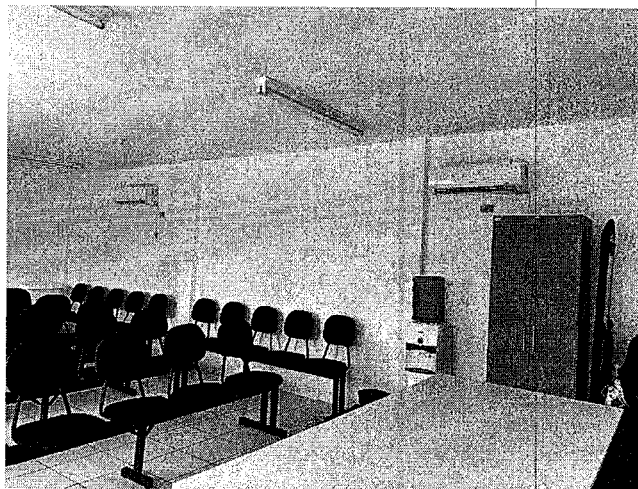

11.47. Sala Reuniao

✓



SERVIÇO PÚBLICO FEDERAL
CONSELHO FEDERAL DE MEDICINA
CONSELHO REGIONAL DE MEDICINA DO ESTADO DE PERNAMBUCO - CREMEPE
DEPARTAMENTO DE FISCALIZAÇÃO



11.48. Sala Reuniao

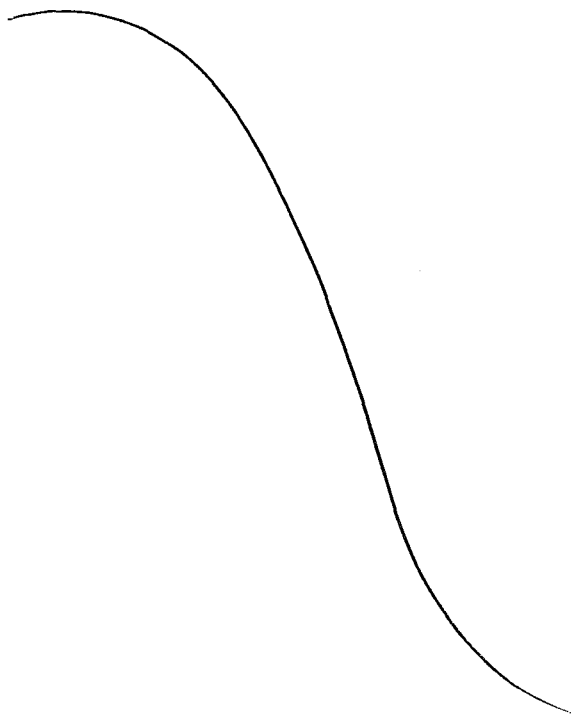

8