



SERVIÇO PÚBLICO FEDERAL
CONSELHO FEDERAL DE MEDICINA
CONSELHO REGIONAL DE MEDICINA DO ESTADO DE PERNAMBUCO - CREMEPE
DEPARTAMENTO DE FISCALIZAÇÃO

RELATÓRIO DE VISTORIA 244/2022/PE

Razão Social: CASA DE SAÚDE E MATERNIDADE DR CLOVIS CARVALHO
Nome Fantasia: CASA E SAÚDE E MATERNIDADE DR. CLOVIS CARVALHO
Endereço: RUA ALCINA TORRES DE ARAUJO S/N
Cidade: Floresta - PE
Telefone(s):
Origem: COORDENAÇÃO FISCALIZAÇÃO
Fato Gerador: OPERAÇÃO CRM
Fiscalização Presencial / Telefiscalização: Fiscalização Presencial
Data da fiscalização: 29/06/2022 - 09:17 a 11:00
Equipe de Fiscalização: Dr. Silvio Sandro Rodrigues
Acompanhante(s)/Informante(s) da instituição: Liliane Alves e Gabriela Santos
Cargo(s): Secretarias dos consultórios

1. CONSIDERAÇÕES INICIAIS

Fiscalização solicitada pelo DEFIS -CREMEPE

2. NATUREZA DO SERVIÇO

- 2.1. Natureza do Serviço: PRIVADO
- 2.2. Gestão : Privada

3. CARACTERIZAÇÃO

- 3.1. Abrangência do Serviço: microregional
- 3.2. Tipos de Atendimento: Particular
- 3.3. Horário de Funcionamento: Diurno (07:00 - 18:00)
- 3.4. Plantão: não informado
- 3.5. Sobreaviso: não informado

4. CONDIÇÕES ESTRUTURAIS DO AMBIENTE ESPECÍFICO

- 4.1. Sinalização de acessos: Sim
- 4.2. Ambiente com conforto térmico: Sim
- 4.3. Ambiente com conforto acústico: Sim
- 4.4. Iluminação suficiente para a realização das atividades com segurança: Sim
- 4.5. Ambiente com boas condições de higiene e limpeza: Sim
- 4.6. Instalações elétricas compatíveis com a segurança do paciente: Sim



**SERVIÇO PÚBLICO FEDERAL
CONSELHO FEDERAL DE MEDICINA
CONSELHO REGIONAL DE MEDICINA DO ESTADO DE PERNAMBUCO - CREMEPE
DEPARTAMENTO DE FISCALIZAÇÃO**

5. ESTRUTURA ORGANIZACIONAL E INFRAESTRUTURA

- 5.1. Sala de espera com bancos ou cadeiras: Sim
- 5.2. Área para registro de pacientes / marcação: Sim
- 5.3. Sanitários para pacientes: Sim
- 5.4. Sanitários adaptados para os portadores de necessidades especiais (PNE): **Não**
- 5.5. Normas de limpeza e desinfecção das áreas classificadas: críticas, não-críticas, semi-críticas: Sim
- 5.6. Controle de pragas: Sim
- 5.7. No momento da vistoria, foi observada a presença de animais sinantrópicos: Não
- 5.8. Programa de Gerenciamento de Resíduos de Serviços de Saúde (PGRSS): Não
- 5.9. Instalações adequadas para a acessibilidade ao portador de necessidades especiais: Sim
- 5.10. Instalações prediais livres de trincas, rachaduras, mofos e/ou infiltrações: Sim
- 5.11. Sinalização de acessos: Sim
- 5.12. Registro de manutenção preventiva e corretiva: Sim

6. PRODUÇÃO MÉDICA MENSAL

- 6.1. Consultas médicas: Por Dia = 0 - Por Mês = 0 - Por Ano = 0

7. PUBLICIDADE

OS ANÚNCIOS CONTÊM

- 7.1. Nome do profissional ou empresa: Sim
- 7.2. Número da inscrição no CRM da jurisdição: Sim
- 7.3. Especialidade e/ou área de atuação: Sim
- 7.4. Número de registro de qualificação de especialista (RQE): Sim
- 7.5. Anuncia, quando não especialista, que trata de sistemas orgânicos, órgãos ou doenças específicas, por induzir a confusão com divulgação de especialidade: Não
- 7.6. Anunciar aparelhagem de forma a lhe atribuir capacidade privilegiada: Não
- 7.7. Participa de anúncios de empresas ou produtos ligados à Medicina, dispositivo este que alcança, inclusive, as entidades sindicais ou associativas médicas: Não
- 7.8. Permite que seu nome seja incluído em propaganda enganosa de qualquer natureza: Não
- 7.9. Permite que seu nome circule em qualquer mídia, inclusive na internet, em matérias desprovidas de rigor científico: Não
- 7.10. Faz propaganda de método ou técnica não aceito pela comunidade científica: Não
- 7.11. Expõe a figura de seu paciente como forma de divulgar técnica, método ou resultado de



**SERVIÇO PÚBLICO FEDERAL
CONSELHO FEDERAL DE MEDICINA
CONSELHO REGIONAL DE MEDICINA DO ESTADO DE PERNAMBUCO - CREMEPE
DEPARTAMENTO DE FISCALIZAÇÃO**

tratamento: Não

7.12. Anuncia a utilização de técnicas exclusivas: Não

7.13. Oferece seus serviços por meio de consórcio e similares: Não

7.14. Oferece consultoria a pacientes e familiares como substituição da consulta médica presencial: Não

7.15. Garante, promete ou insinua bons resultados do tratamento: Não

7.16. Anuncia pós-graduação realizada para a capacitação pedagógica em especialidades médicas e suas áreas de atuação: Não

7.17. Anuncia cursos e atualizações realizados: Não

8. PRONTUÁRIO

8.1. Guarda:: Consultório

8.2. O local de guarda, garante a preservação do sigilo: Sim

8.3. Arquivo médico: Individual

8.4. Prontuário manual: Sim

8.5. Prontuário eletrônico: Não

8.6. Prontuário manual e eletrônico: Não

AS FICHAS CLÍNICAS AVALIADAS ESTAVAM PREENCHIDAS COM

8.7. Data de atendimento do ato médico: Sim

8.8. Horário de atendimento do ato médico: Sim

8.9. Identificação do paciente: Sim

8.10. Queixa principal: Sim

8.11. História da doença atual: Sim

8.12. História familiar: Sim

8.13. História pessoal: Sim

8.14. Exame físico: Sim

8.15. Hipóteses diagnósticas: Sim

8.16. Exames complementares: Sim

8.17. Diagnóstico: Sim

8.18. Conduta: Sim

9. FORMULÁRIOS

9.1. Receituário comum: Sim

9.2. : Manual

9.3. Faz prescrição de medicamentos controlados: Não

9.4. Faz prescrição de psicotrópicos anorexígenos: Não

9.5. Faz prescrição de morfina e seus derivados, anfetamínicos: Não

9.6. Formulários de Notificação de Agravos Compulsórios: Não

9.7. Requisição padronizada de Exames Complementares e Procedimentos: Sim



SERVIÇO PÚBLICO FEDERAL
CONSELHO FEDERAL DE MEDICINA
CONSELHO REGIONAL DE MEDICINA DO ESTADO DE PERNAMBUCO - CREMEPE
DEPARTAMENTO DE FISCALIZAÇÃO

- 9.8. : Eletrônico
- 9.9. Atestados Médicos padronizados: Sim
- 9.10. : Eletrônico
- 9.11. Fichas de encaminhamento aos serviços de atenção secundária e terciária: Sim
- 9.12. Termo de consentimento esclarecido: Sim
- 9.13. No momento da vistoria, foi constatada a presença de assinatura ou carimbo prévio em algum formulário: Não

10. INFORMAÇÕES CADASTRAIS

11. CONSULTÓRIO INDIFERENCIADO

- 11.1. Privacidade e a confidencialidade garantidas: Sim
- 11.2. Exames acompanhados por auxiliar de sala: Sim
- 11.3. 2 cadeiras ou poltronas - uma para o paciente e outra para o acompanhante: Sim
- 11.4. 1 cadeira ou poltrona para o médico: Sim
- 11.5. 1 mesa / birô: Sim
- 11.6. 1 maca acolchoada simples, revestida com material impermeável: Sim
- 11.7. Lençóis para as macas: Sim
- 11.8. 1 biombo ou outro meio de divisória: Sim
- 11.9. 1 escada de 2 ou 3 degraus para acesso dos pacientes à maca: Sim
- 11.10. Medicamentos sujeitos à controle especial no local: Não
- 11.11. 1 pia ou lavabo: Sim
- 11.12. Toalhas de papel: Sim
- 11.13. Sabonete líquido para a higiene: Sim
- 11.14. Lixeiras com pedal: Sim
- 11.15. 1 esfigmomanômetro: Sim
- 11.16. 1 estetoscópio clínico: Sim
- 11.17. 1 termômetro clínico: Sim
- 11.18. 1 lanterna com pilhas: Sim
- 11.19. Abaixadores de língua descartáveis: Sim
- 11.20. Luvas descartáveis: Sim
- 11.21. 1 negatoscópio ou outro meio digital que possibilite a leitura da imagem: Sim
- 11.22. 1 balança antropométrica adequada à faixa etária: Sim
- 11.23. 1 fita métrica plástica flexível inelástica: Sim

12. CONSULTÓRIO INDIFERENCIADO - GRUPO 1 DR. MANOEL JOSÉ USG

- 12.1. Privacidade e a confidencialidade garantidas: Sim
- 12.2. Exames acompanhados por auxiliar de sala: Sim
- 12.3. 2 cadeiras ou poltronas - uma para o paciente e outra para o acompanhante: Sim
- 12.4. 1 cadeira ou poltrona para o médico: Sim



SERVIÇO PÚBLICO FEDERAL
CONSELHO FEDERAL DE MEDICINA
CONSELHO REGIONAL DE MEDICINA DO ESTADO DE PERNAMBUCO - CREMEPE
DEPARTAMENTO DE FISCALIZAÇÃO

- 12.5. 1 mesa / birô: Sim
12.6. 1 maca acolchoada simples, revestida com material impermeável: Sim
12.7. Lençóis para as macas: Sim
12.8. 1 biombo ou outro meio de divisória: Sim
12.9. 1 escada de 2 ou 3 degraus para acesso dos pacientes à maca: Sim
12.10. Medicamentos sujeitos à controle especial no local: Não
12.11. 1 pia ou lavabo: Sim
12.12. Toalhas de papel: Sim
12.13. Sabonete líquido para a higiene: Sim
12.14. Lixeiras com pedal: Sim
12.15. 1 esfigmomanômetro: Sim
12.16. 1 estetoscópio clínico: Sim

13. CORPO CLÍNICO

CRM	NOME	SITUAÇÃO	OBSERVAÇÃO
19248	JUCIANO SILVINO DE SA SILVA - CLÍNICA MÉDICA (Registro: 5063), CARDIOLOGIA (Registro: 5064), CARDIOLOGIA - Ecocardiografia (Registro: 11763)	Regular	
10753	MANOEL JOSE DA SILVA	Regular	

14. CONSTATAÇÕES

- 14.1. A Casa de Saúde encontra-se fechada desde 2017 e no local funcionam dois consultórios médicos.
14.2. A Casa de Saúde encontra-se fechada desde 2017 e no local funcionam dois consultórios médicos.

15. IRREGULARIDADES

15.1. ESTRUTURA ORGANIZACIONAL E INFRAESTRUTURA

- 15.1.1. Sanitários adaptados para os portadores de necessidades especiais (PNE): Item não conforme de acordo com Resolução CFM Nº 2056/2013 e RDC Anvisa nº 50/02

16. CONSIDERAÇÕES FINAIS

A Casa de Saúde encontra-se sem funcionamento, sendo arrendadas duas salas de consultório médico (Cardiologia e Clínica Médica e USG).

Floresta - PE, 01 de julho de 2022.



**SERVIÇO PÚBLICO FEDERAL
CONSELHO FEDERAL DE MEDICINA
CONSELHO REGIONAL DE MEDICINA DO ESTADO DE PERNAMBUCO - CREMEPE
DEPARTAMENTO DE FISCALIZAÇÃO**

**Dr. Silvio Sandro Rodrigues
CRM - PE: 10319
MÉDICO(A) CONSELHEIRO**



**SERVIÇO PÚBLICO FEDERAL
CONSELHO FEDERAL DE MEDICINA
CONSELHO REGIONAL DE MEDICINA DO ESTADO DE PERNAMBUCO - CREMEPE
DEPARTAMENTO DE FISCALIZAÇÃO**

17. ANEXOS

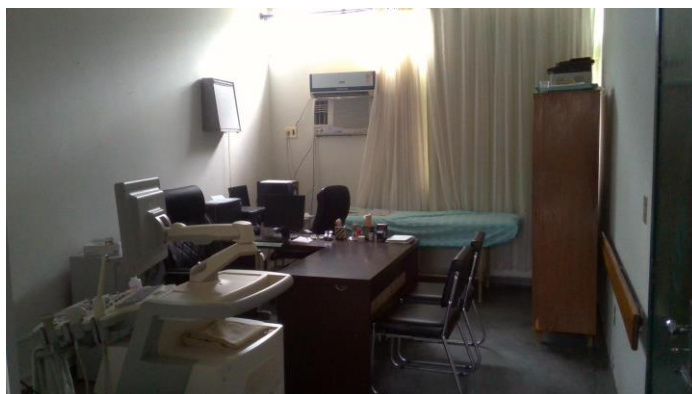

17.1. CONSULTÓRIO DR. MANOEL JOSÉ DA SILVA

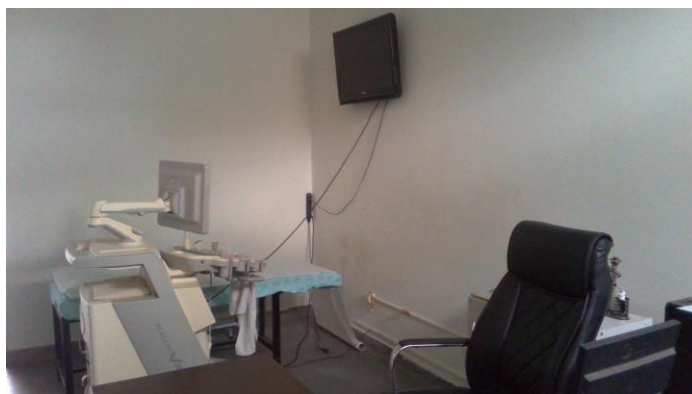

17.2. CONSULTÓRIO DR. MANOEL JOSÉ DA SILVA

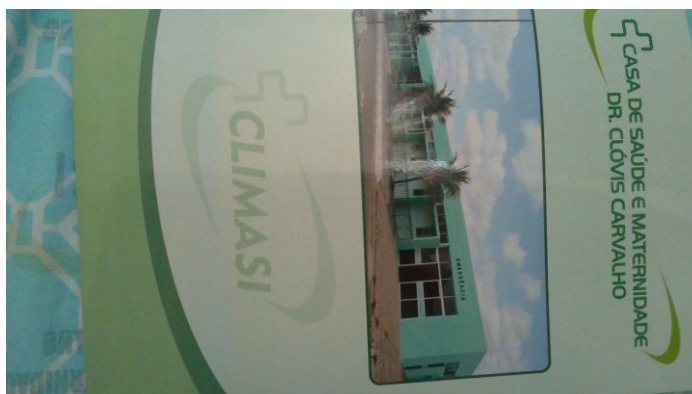

17.3. CONSULTÓRIO DR. MANOEL JOSÉ DA SILVA



**SERVIÇO PÚBLICO FEDERAL
CONSELHO FEDERAL DE MEDICINA
CONSELHO REGIONAL DE MEDICINA DO ESTADO DE PERNAMBUCO - CREMEPE
DEPARTAMENTO DE FISCALIZAÇÃO**



17.4. CONSULTÓRIO DR. JUCIANO SILVINO - CARDIOLOGIA



17.5. CONSULTÓRIO DR. JUCIANO SILVINO - CA



17.6. CONSULTÓRIO DR. JUCIANO SILVINO - CA



**SERVIÇO PÚBLICO FEDERAL
CONSELHO FEDERAL DE MEDICINA
CONSELHO REGIONAL DE MEDICINA DO ESTADO DE PERNAMBUCO - CREMEPE
DEPARTAMENTO DE FISCALIZAÇÃO**



17.7. CONSULTÓRIO DR. JUCIANO SILVINO - CA

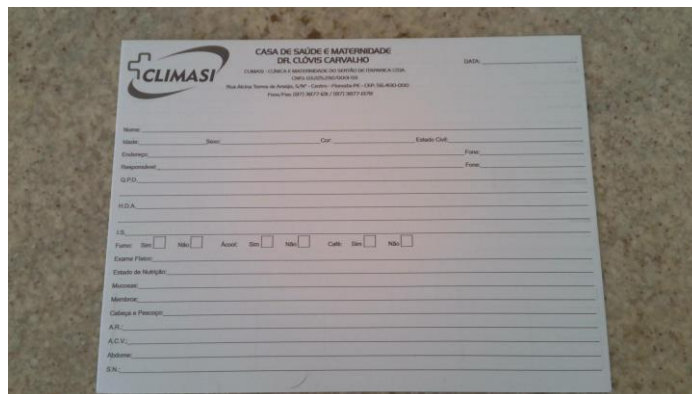

17.8. CONSULTÓRIO DR. MANOEL JOSÉ DA SILVA



17.9. FACHADA DA CASA DE SAÚDE FECHADA



**SERVIÇO PÚBLICO FEDERAL
CONSELHO FEDERAL DE MEDICINA
CONSELHO REGIONAL DE MEDICINA DO ESTADO DE PERNAMBUCO - CREMEPE
DEPARTAMENTO DE FISCALIZAÇÃO**



17.10. FACHADA DA CASA DE SAÚDE FECHADA