



SERVIÇO PÚBLICO FEDERAL
CONSELHO FEDERAL DE MEDICINA
CONSELHO REGIONAL DE MEDICINA DO ESTADO DE PERNAMBUCO - CREMEPE
DEPARTAMENTO DE FISCALIZAÇÃO

RELATÓRIO DE VISTORIA 55/2023/PE

Razão Social: HOSPITAL MEMORIAL ARCOVERDE LTDA

Nome Fantasia: HOSPITAL MEMORIAL ARCOVERDE

CNPJ: 70.237.227/0001-30

Registro Empresa (CRM)-PE: 532

Nº CNES: 3369293

Endereço: AV JOSÉ BONIFÁCIO, 1121

Bairro: SÃO CRISTÓVÃO

Cidade: Arcoverde - PE

Cep: 56512-000

Telefone(s): (87) 38218100

E-mail: hma@hmarcoverde.com.br; rafaellucena1983@hotmail.com

Diretor Técnico: ANDREA CAVALCANTI DE CARVALHO LUCENA MACIEL - CRM-PE: 17912

Origem: COORDENAÇÃO FISCALIZAÇÃO

Fato Gerador: OPERAÇÃO CRM

Fiscalização Presencial / Tele fiscalização: Fiscalização Presencial

Data da fiscalização: 13/04/2023 - 16:30 a 17:00

Equipe de Fiscalização: Dr. Otávio Augusto de Andrade Valença CRM-PE:9863

Equipe de Apoio da Fiscalização: Andrea Pimentel - Secretária executiva

Acompanhante(s)/Informante(s) da instituição: Vandeli Ramos

Cargo(s): Diretora comercial

1. CONSIDERAÇÕES INICIAIS

Por determinação deste Conselho fomos ao estabelecimento acima identificado verificar suas condições de funcionamento.

Trata-se de unidade de saúde privada, que atende média e alta complexidade, oferecendo atendimentos de emergência em clínica médica e pediatria, bloco cirúrgico e 09 leitos de UTI Adulto.

2. NATUREZA DO SERVIÇO

2.1. Natureza do Serviço: PRIVADO - Lucrativo (Segundo a gestão há contrato com a Faculdade de Medicina do Sertão)

2.2. Gestão: Privada (Segundo a gestão há contrato com a Faculdade de Medicina do Sertão)

3. ENSINO MÉDICO

3.1. Apresentou documento que comprove a legalidade do ensino médico: não informado

3.2. Estágio Curricular: não informado

3.3. Estágio Extracurricular: não informado

3.4. Convênio: não informado

3.5. Preceptor: não informado

3.6. O preceptor estava presente no momento da vistoria: não informado



SERVIÇO PÚBLICO FEDERAL
CONSELHO FEDERAL DE MEDICINA
CONSELHO REGIONAL DE MEDICINA DO ESTADO DE PERNAMBUCO - CREMEPE
DEPARTAMENTO DE FISCALIZAÇÃO

3.7. No momento da vistoria, foi observada a presença de acadêmico sem supervisão de preceptor e/ou médica: não informado

4. CARACTERIZAÇÃO

4.1. Abrangência do Serviço: Local/Municipal

4.2. Complexidade: Média e Alta complexidade

5. COMISSÕES

5.1. Residência Médica: Não

6. PORTE DO HOSPITAL

6.1.: Porte I. São 48 leitos de acordo com CNES, assim distribuídos:

| Tipo de Leito | | Leitos Existentes | Leitos SUS |
|----------------------------|-----------|--------------------------|-------------------|
| 75 - UTI ADULTO - TIPO II | 9 | 2 | |
| 01 - BUCO MAXILO FACIAL | 1 | 0 | |
| 03 - CIRURGIA GERAL | 4 | 2 | |
| 05 - GASTROENTEROLOGIA | 3 | 0 | |
| 06 - GINECOLOGIA | 1 | 0 | |
| 08 - NEFRO/ UROLOGIA | 3 | 0 | |
| 12 - ONCOLOGIA | 2 | 2 | |
| 13 - ORTOPEDIATRAUMATO | 2 | 0 | |
| 14 - OTORRINO | 1 | 0 | |
| 33 - CLINICA GERAL | 5 | 2 | |
| 36 - GERIATRIA | 1 | 0 | |
| 40 - NEFRO UROLOGIA | 4 | 0 | |
| 44 - ONCOLOGIA | 2 | 2 | |
| 07 - CIRÚRGICO | 2 | 2 | |
| 10 - OBSTETRÍCIA CIRÚRGICA | 2 | 0 | |
| 43 - OBSTETRÍCIA CLINICA | 2 | 0 | |
| 68 - PEDIATRIA CIRÚRGICA | 2 | 0 | |
| 45 - PEDIATRIA CLINICA | 2 | 0 | |
| TOTAL | 48 | 12 | |

7. CORPO MÉDICO DO SERVIÇO DE URGÊNCIA E EMERGÊNCIA

7.1. Número total de médicos plantonistas para consultas (diurno): 2 (01 pediatra e 01 clínico)

7.2. Número total de médicos plantonistas para consultas (noturno): 1 (01 clínico)

7.3. A escala proposta para o atendimento médico na unidade está completa: Sim (De acordo com a gestão, está completa nessa perspectiva de 01 clínico 24 horas e 01 pediatra nas manhãs)

8. REPOUSO MÉDICO

8.1. Repouso médico: Sim

8.2. Repouso médico localizado próximo à área de assistência: Sim

QUARTO COM INSTALAÇÕES SANITÁRIAS E DE CONFORTO COMPLETAS PARA O MÉDICO PLANTONISTA



SERVIÇO PÚBLICO FEDERAL
CONSELHO FEDERAL DE MEDICINA
CONSELHO REGIONAL DE MEDICINA DO ESTADO DE PERNAMBUCO - CREMEPE
DEPARTAMENTO DE FISCALIZAÇÃO

- 8.3. Cama(s): Sim
- 8.4. Roupas de cama: Sim
- 8.5. Chuveiro: Sim
- 8.6. Pia: Sim
- 8.7. Sanitário: Sim
- 8.8. Geladeira ou frigobar: Sim

9. RECURSOS HUMANOS

- 9.1. Médicos: 12 (Ocorrem cirurgias eletivas à tarde.)
- 9.2. Enfermeiros: 20 (Mais 65 técnicos e técnicas de enfermagem)
- 9.3. Farmacêuticos: 1
- 9.4. Fisioterapeutas: 6
- 9.5. Nutricionistas: 2
- 9.6. Psicólogos: 1
- 9.7. Outros: 1 (01 Assistente Social, 12 recepcionistas, 12 auxiliares de serviços gerais)

10. DOCUMENTAÇÃO MÉDICA

- 10.1. Ocorrências do plantão assentadas em livro próprio ao término de cada jornada: **Não**
- 10.2. Livro de ocorrência médica devidamente preenchido: **Não (Último registro ocorreu em 01 de Abril de 2023. Registros são irregulares em termos de dias e muito concisos, com informações inconsistentes)**

11. PRONTUÁRIO

- 11.1. Prontuário: Manual e Eletrônico (De acordo com a direção, 70% dos prontuários já está implantado de forma eletrônica)

12. PUBLICIDADE

- 12.1. Publicidade externa / Fachada: Sim
- 12.2. Publicidade de Pessoa Jurídica: Sim

13. INFORMAÇÕES CADASTRAIS

- 13.1. Certificado de Regularidade de Inscrição de Pessoa Jurídica: Possui e válido até: 04/09/2023

14. CONDIÇÕES ESTRUTURAIS DE AMBIENTE ESPECÍFICO

- 14.1. Sinalização de acessos: Sim
- 14.2. Ambiente com conforto térmico: Sim
- 14.3. Ambiente com conforto acústico: Sim
- 14.4. Iluminação suficiente para a realização das atividades com segurança: Sim
- 14.5. Ambiente com boas condições de higiene e limpeza: Sim
- 14.6. Instalações elétricas compatíveis com a segurança do paciente: Sim

15. ATIVIDADES / SERVIÇOS HOSPITALARES

- 15.1. Ambulatório: Sim
- 15.2. Unidade de internação: Sim
- 15.3. Serviço hospitalar de urgência e emergência: Sim



**SERVIÇO PÚBLICO FEDERAL
CONSELHO FEDERAL DE MEDICINA
CONSELHO REGIONAL DE MEDICINA DO ESTADO DE PERNAMBUCO - CREMEPE
DEPARTAMENTO DE FISCALIZAÇÃO**

15.4. Unidade de Terapia Intensiva Adulto: Sim

15.5. Centro cirúrgico: Sim

16. CONSTATAÇÕES

16.1. A diretora médica apontada pela gestão na fiscalização não é a mesma registrada no CREMEPE - PJ.

16.2. Há 2 consultórios para o atendimento de emergência.

16.3. Não conta com classificação de risco apenas uma triagem onde são aferidos os sinais vitais.

16.4. Há uma média de 70 a 100 atendimentos na emergência a cada 24 h.

17. IRREGULARIDADES

17.1. DOCUMENTAÇÃO MÉDICA

17.1.1. Ocorrências do plantão assentadas em livro próprio ao término de cada jornada: Item não conforme de acordo com Resolução CFM nº 2056/2013, art. 26, inciso IV

17.1.2. Livro de ocorrência médica devidamente preenchido: Item não conforme de acordo com Resolução CFM nº 2056/2013, art. 26, inciso IV

18. CONSIDERAÇÕES FINAIS

Foi lavrado termo anexo, solicitando ESCALA MÉDICA e PRODUÇÃO recente para envio em 10 dias.

Arcoverde - PE, 21 de abril de 2023.

Dr. Otávio Augusto de Andrade Valença

CRM - PE: 9863

MÉDICO(A) FISCAL



**SERVIÇO PÚBLICO FEDERAL
CONSELHO FEDERAL DE MEDICINA
CONSELHO REGIONAL DE MEDICINA DO ESTADO DE PERNAMBUCO - CREMEPE
DEPARTAMENTO DE FISCALIZAÇÃO**

19. ANEXOS



19.1. Entrada da Emergência



19.2. Acesso coberto na rampa de entrada das ambulâncias



**SERVIÇO PÚBLICO FEDERAL
CONSELHO FEDERAL DE MEDICINA
CONSELHO REGIONAL DE MEDICINA DO ESTADO DE PERNAMBUCO - CREMEPE
DEPARTAMENTO DE FISCALIZAÇÃO**

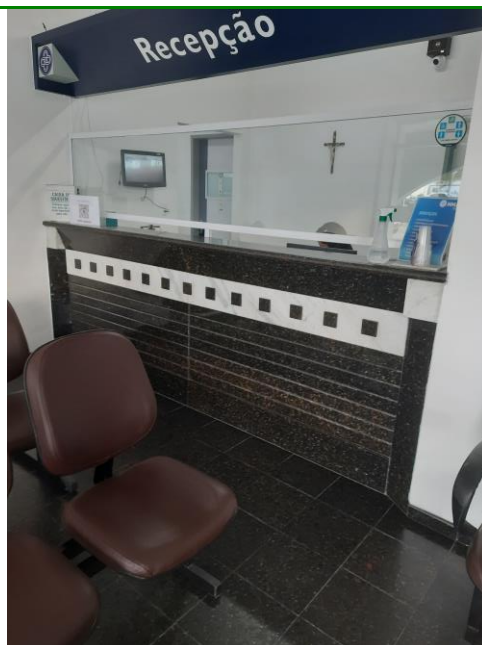

19.3. Recepção



19.4. Equipamentos da Sala Vermelha



**SERVIÇO PÚBLICO FEDERAL
CONSELHO FEDERAL DE MEDICINA
CONSELHO REGIONAL DE MEDICINA DO ESTADO DE PERNAMBUCO - CREMEPE
DEPARTAMENTO DE FISCALIZAÇÃO**



19.5. Sala Vermelha com apenas 01 leito



19.6. Consultório Médico



**SERVIÇO PÚBLICO FEDERAL
CONSELHO FEDERAL DE MEDICINA
CONSELHO REGIONAL DE MEDICINA DO ESTADO DE PERNAMBUCO - CREMEPE
DEPARTAMENTO DE FISCALIZAÇÃO**

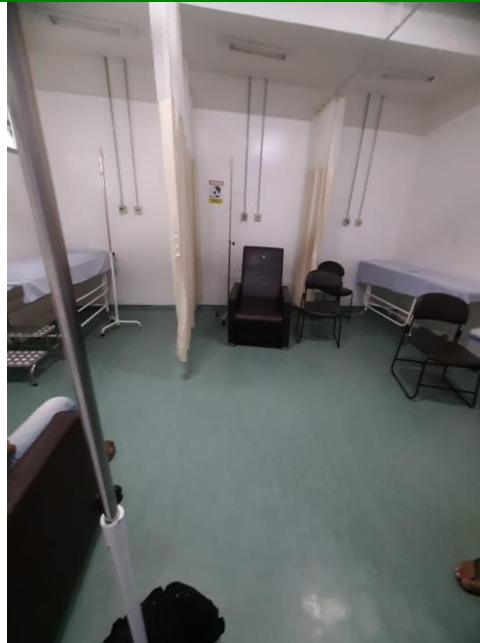

19.7. Repouso/ Observação para Adultos



19.8. Repouso Infantil



**SERVIÇO PÚBLICO FEDERAL
CONSELHO FEDERAL DE MEDICINA
CONSELHO REGIONAL DE MEDICINA DO ESTADO DE PERNAMBUCO - CREMEPE
DEPARTAMENTO DE FISCALIZAÇÃO**



19.9. Expurgo com Esterilização de Barreira



19.10. Bloco cirúrgico



**SERVIÇO PÚBLICO FEDERAL
CONSELHO FEDERAL DE MEDICINA
CONSELHO REGIONAL DE MEDICINA DO ESTADO DE PERNAMBUCO - CREMEPE
DEPARTAMENTO DE FISCALIZAÇÃO**



19.11. Repouso Médico



19.12. Entrada