



SERVIÇO PÚBLICO FEDERAL  
CONSELHO FEDERAL DE MEDICINA  
CONSELHO REGIONAL DE MEDICINA DO ESTADO DO PERNAMBUCO - CRM-PE  
DEPARTAMENTO DE FISCALIZAÇÃO

---

**RELATÓRIO DE VISTORIA 244/2025 - Nº 1**

**Razão Social:** HOSPITAL BARÃO DE LUCENA - PATOLOGIA

**Nome Fantasia:** HOSPITAL BARÃO DE LUCENA - PATOLOGIA

**CNPJ:** 10.572.048/0006.32

**Registro Empresa (CRM-PE):** 2760

**Endereço:** AV CAXANGÁ, 3860

**Bairro:** CAXANGÁ

**Cidade:** Recife - PE

**CEP:** 50731-900

**Telefone(s):** (81) 3271-6405

**E-mail:** direcaoahl@gmail.com;rodrigoguido77@hotmail.com

**Diretor(a) Técnico(a):** Dr(a). RODRIGO GUIDO DE ARAÚJO CRM-PE: 15062 -  
CANCEROLOGIA/CANCEROLOGIA CIRÚRGICA (Registro: 1155), CIRURGIA GERAL (Registro: 653)

**Sede Administrativa:** Não

**Origem:** MINISTÉRIO PÚBLICO ESTADUAL

**Fato Gerador:** CONSULTA

**Fiscalização Presencial / Fiscalização Não Presencial:** Fiscalização Presencial

**Data da Fiscalização:** 28/04/2025 - 09:00 às 28/04/2025 - 12:00

**Equipe de Fiscalização:** Dr(a). Sylvio de Vasconcellos e Silva Neto CRM-PE 10589, Dr(a). ÍSIS CARLA DE LIMA PEREIRA CRM-PE 26877, Dr(a). CLAUDIO DA CUNHA CAVALCANTI NETO CRM-PE 14043

**Acompanhante(s)/Informante(s) da instituição:** RODRIGO GUIDO DE ARAUJO, Genes Felipe Rocha Cavalcanti

**Cargos:** DIRETOR TECNICO, CRM 15062, DIRETOR GERAL, CRM 14804

**Ano:** 2025

**Processo de Origem:** 244/2025/PE

## **1. CONSIDERAÇÕES INICIAIS**

Vistoria de fiscalização realizada sem comunicação prévia do Cremepe ao estabelecimento de

saúde.

Chegando ao estabelecimento de saúde, a equipe de fiscalização composta pelos Médicos Fiscais Dr. Sylvio de Vasconcellos e Silva Neto, Dr. Claudio da Cunha Cavalcanti Neto e Dra. Ísis Carla de Lima Pereira, exibindo suas identidades funcionais como credencial para o ato fiscalizatório, solicitou contato com o médico responsável técnico (Diretor Técnico), Dr. Rodrigo Guido de Araújo, CRM PE 15.062, o qual recebeu a equipe de fiscalização em conjunto com o Diretor Geral (hierarquicamente acima do Diretor Técnico) Dr. Genes Felipe Rocha Cavalcanti, CRM PE 14804. O Diretor Técnico, Dr. Rodrigo Guido de Araújo, o Diretor Geral, Dr. Genes Felipe Rocha Cavalcanti, e a Médica Patologista Dra. Larissa Francesca de Jesus Silva (CRM PE 23067) acompanharam a equipe de fiscalização durante a vistoria.

Trata-se de um Estabelecimento de Saúde Público e Estadual com gestão do Estado e que recebe estudantes de medicina da Universidade Federal de Pernambuco (UFPE), Universidade de Pernambuco (UPE - Recife e Garanhuns) além da Faculdade Maurício de Nassau.

Refere que há 10 (dez) programas de residência médica em atividade.

Realiza atendimentos de urgência/emergência nas seguintes especialidades:

- Obstetrícia e Ginecologia;
- Pediatria.

Realiza atendimentos eletivos nas seguintes especialidades:

- Pediatria, Neurologia Pediátrica, Endocrinologia Pediátrica, Cardiologia Pediátrica, Gastropediatria, Hepatologia infantil;
- Clínica Médica Geral, Endocrinologia, Nefrologia, Dermatologia, Hepatologia, Cardiologia, Pneumologia, Infectologia, Psiquiatria;
- Oncologia (Classificado como Unacon);
- Ginecologia e Obstetrícia (incluindo pré natal de alto risco);
- Cirurgia Geral, Mastologia, Proctologia, Cirurgia Pediátrica, Cirurgia Vascular, Cirurgia Torácica, Cirurgia de Cabeça e Pescoço, Cirurgia Oncológica;
- Endoscopia;
- Radiologia;
- Anatomia Patológica.

Conta com 423 leitos;

Centro Cirúrgico Geral com 8 Salas Cirúrgicas e SRPA (Sala de Recuperação Pós Anestésica com 10 leitos);

Centro Cirúrgico Obstétrico com 4 Salas Cirúrgicas e NÃO possui SRPA;

- UTI adulto com 20 leitos;
- UTI Pediátrica com 08 leitos;
- UTI Neonatal com 20 leitos;
- UCI Neonatal com 05 leitos.

Importante analisar o relatório em tela em conjunto com o relatório anterior datado de 27 de maio de 2024, sistema CFM 163/2024.

A presente vistoria foi realizada em atendimento a solicitação do Ministério Público de Pernambuco (MPPE), Ofício nº 02061.002.310/2024-0003 - 11ª PJS.

Foi objetivo da fiscalização o setor de Anatomia Patológica.

## **2. ABRANGÊNCIA DO SERVIÇO**

2.1 Abrangência do Serviço: Estadual/Distrital

## **3. CONVÊNIOS E ATENDIMENTO**

3.1 Convênios e atendimento: SUS

## **4. DADOS CADASTRAIS**

4.1 Inscrito junto ao CRM da jurisdição: Sim

4.2 Número de inscrição: 2760

4.3 Situação Regular: **Não**

4.4 Certificado de Regularidade de Inscrição válido : **Não**

4.5 Validade do Certificado de Regularidade de Inscrição PJ: 02/03/2025

4.6 Diretor Técnico Médico formalizado junto ao CRM da jurisdição : Sim

4.7 Nome completo : Rodrigo Guido de Araújo

4.8 Número de Inscrição junto ao CRM da jurisdição : 15062

## **5. NATUREZA DO SERVIÇO**

5.1 Natureza do Serviço: PÚBLICO - Estadual, GESTÃO - Pública, ENSINO MÉDICO - Sim

## **6. ATIVIDADES / SERVIÇOS HOSPITALARES (ITENS APENAS INFORMATIVOS)**

6.1 Ambulatório: Sim

6.2 Unidade de internação: Sim

6.3 Serviço hospitalar de urgência e emergência: Sim

6.4 Maternidade: Sim

6.5 Unidade de Terapia Intensiva Adulto: Sim

6.6 Unidade de Terapia Intensiva Pediátrica: Sim

6.7 Unidade de Terapia Intensiva Neonatal: Sim

6.8 Serviço de oncologia / serviço de terapia anti-neoplásica: Sim

6.9 Centro cirúrgico: Sim

6.10 Laboratório de análises clínicas: Sim

- 6.11 Laboratório de anatomia patológica e citopatologia: Sim  
6.12 Serviço de imagem / radiologia médica: Sim  
6.13 Serviço de Endoscopias: Sim  
6.14 Digestiva: Sim  
6.15 Urinária: Não  
6.16 Respiratória: Não  
6.17 Necrotério: Sim

## 7. PORTE DO HOSPITAL

7.1 Porte do Hospital: Porte III

## 8. SERVIÇO DE ANATOMIA PATOLÓGICA

- 8.1 Há diretor técnico médico: Não  
8.2 Há diretor técnico médico substituto: Não  
8.3 Há demonstração da regularidade do Serviço de Anatomia Patológica junto à autoridade sanitária: Não  
8.4 Todos os exames anatomopatológicos são realizados mediante solicitação médica (admitida exceção para as situações de solicitação por odontólogos, quando no limite de suas competências legais): Sim  
8.5 Em TODOS os laudos anatomopatológicos constam a assinatura e identificação clara do médico que realizou o exame da(s) amostra(s): Sim  
8.6 TODOS os médicos que realizam os exames anatomopatológicos e assinam os respectivos laudos estão inscritos junto ao respectivo CRM da jurisdição: Sim  
8.7 TODOS os médicos possuem Registro de Qualificação de Especialista em Patologia (ou em Citopatologia, quando aplicável): Sim  
8.8 TODOS os médicos estão formalizados como atuantes no estabelecimento, nas informações formalizadas junto ao CRM da jurisdição: Sim  
8.9 É respeitada a vedação à entrega de laudo anatomopatológico transcrito por terceiros ou com assinaturas de profissionais que não tenham participado da execução do exame: Sim  
8.10 Há controle/monitoramento interno e/ou externo da qualidade dos laudos citopatológicos emitidos por médicos: Não  
8.11 As lâminas do exame citopatológico ou anatomopatológico são mantidas em arquivo ou entregues ao paciente, ou seu responsável legal: Sim  
8.12 Quando arquivadas no Serviço, e respeitado o prazo mínimo de cinco (05) anos no Serviço: Sim  
8.13 Quando entregues ao paciente ou seu responsável legal, são orientados quanto à sua conservação: Sim  
8.14 Quando entregues ao paciente ou seu responsável legal, há comprovante da entrega: Sim  
8.15 Arquivado pelo prazo mínimo de cinco (05) anos no Serviço: Sim  
8.16 Realiza exames na modalidade de Telepatologia: Não

## 9. CORPO CLÍNICO

CRM	NOME	SITUAÇÃO	OBSERVAÇÃO
23067-PE	LARISSA FRANCESCA DE JESUS SILVA (PATOLOGIA (Registro: 8620))	Regular	Identificada no setor de Anatomia Patológica e



CRM	NOME	SITUAÇÃO	OBSERVAÇÃO
			respondeu as perguntas realizadas pela equipe de fiscalização.
18835-PE	SERGIO RICARDO SOARES DE MOURA (PATOLOGIA (Registro: 2531))	Regular	
20732-PE	REBECA GONÇALVES ROCHA (PATOLOGIA (Registro: 16758))	Regular	
26397-PE	MARIANA BERNARDINO LÊDO DE ARAÚJO (PATOLOGIA - Citopatologia (Registro: 13073), PATOLOGIA (Registro: 11683))	Regular	
20802-PE	ALVARO PEREIRA DE MELLO (PATOLOGIA (Registro: 11536))	Regular	
19695-PE	SOFIA SANTOS TENORIO (PATOLOGIA (Registro: 4186))	Regular	
15062-PE	RODRIGO GUIDO DE ARAÚJO (CANCEROLOGIA/CANCEROLOGIA CIRÚRGICA (Registro: 1155), CIRURGIA GERAL (Registro: 653))	Regular	Diretor Técnico
14804-PE	GENES FELIPE ROCHA CAVALCANTI (CIRURGIA GERAL (Registro: 7559), MEDICINA INTENSIVA (Registro: 1912))	Regular	Diretor Geral

## 10. CONSTATAÇÕES

10.1 Informa que a coordenadora do serviço de patologia é a biomédica Ana Lima de Mello. Verificou-se que, no presente momento, não há profissional médico formalmente designado para exercer a responsabilidade técnica pelo departamento. O setor conta atualmente com 6 médicos patologistas em atividade, tendo sido realizados, no período de 28 de abril de 2024 a 27 de abril de 2025, 6858 exames.

Informa a média de 500 procedimentos cirúrgicos eletivos/mês.

Atenção a Resolução 2007/2013 que dispõe sobre a exigência de título de especialista para ocupar o cargo de diretor técnico, supervisor, coordenador, chefe ou responsável médico dos serviços assistenciais especializados.

10.2 Foi solicitado ao setor o tempo médio de liberação dos exames, tendo sido informado, de forma verbal, que a maioria dos resultados é disponibilizada em até 20 (vinte) dias, enquanto os casos classificados como urgentes são liberados, em média, em até 10 (dez) dias. Ressalta-se a necessidade de avaliar a conformidade desses prazos com o disposto na Lei nº 13.896, de 30 de outubro de 2019, a qual estabelece o prazo máximo de 30 (trinta) dias para a realização de exames diagnósticos nos casos em que a principal hipótese diagnóstica seja a de neoplasia maligna.

10.3 Constatou-se que o serviço dispõe de apenas um aparelho histotécnico em funcionamento, estando o equipamento de reserva atualmente inoperante. Durante a inspeção, verificou-se que os funcionários não faziam uso de máscaras apropriadas para proteção contra agentes químicos voláteis, notadamente o xilol, e não foram apresentadas evidências quanto à distribuição regular de Equipamentos de Proteção Individual (EPIs) à equipe técnica. A capela de fluxo instalada na sala de processamento histológico foi avaliada e se encontra em pleno funcionamento.

10.4 Observou-se, ainda, que os ambientes destinados ao processamento histológico e à realização de exames macroscópicos não apresentam condições adequadas de conforto térmico, tampouco sistemas eficazes de exaustão de gases. Embora tenham sido instalados exaustores adicionais na sala de macroscopia, estes não estavam operacionais no momento da vistoria.

10.5 Foram solicitados pareceres técnicos das áreas de Engenharia e de Segurança do Trabalho quanto às condições estruturais e à exposição ocupacional dos trabalhadores. Tais documentos não foram apresentados a equipe de fiscalização até o término da vistoria.

Destaca-se a necessidade de especial atenção à Norma Regulamentadora nº 32 (NR-32), que estabelece as diretrizes básicas para a implementação de medidas de proteção à segurança e à saúde dos trabalhadores dos serviços de saúde. Adicionalmente, recomenda-se observância da Norma Regulamentadora nº 09 (NR-9), que trata do Programa de Prevenção de Riscos Ambientais (PPRA), e da Norma Regulamentadora nº 07 (NR-7), referente ao Programa de Controle Médico de Saúde Ocupacional (PCMSO).

10.6 As práticas de acondicionamento e arquivamento de materiais histopatológicos encontram-se em desacordo com os parâmetros técnico-normativos vigentes, tendo em vista a presença de espécimes biológicos acondicionados em áreas não destinadas a essa finalidade, como a sala de registro, bem como a identificação de represamento de material na sala de macroscopia. Ademais, verificou-se a inexistência de sistema de climatização e exaustão operantes nos ambientes destinados ao arquivamento interno.

Atenção as Resoluções RDC nº 20/24 e RDC nº 222/2018 da Agência Nacional de Vigilância Sanitária (Anvisa).

10.7 Há espaço anexo à edificação principal do setor de Anatomia Patológica utilizado para o arquivamento externo de peças cirúrgicas, blocos e lâminas histológicas. Referido ambiente apresenta limitações estruturais, caracterizadas pela ausência de iluminação, ventilação/climatização e de dispositivos mínimos de controle de acesso e segurança patrimonial. As condições observadas devem ser analisadas à luz da Resoluções RDC nº 20/24 e RDC nº 222/2018 da Agência Nacional de Vigilância Sanitária (Anvisa).

10.8 Importante salientar que também não estão realizando exames de congelação (realizado na sala de congelação do centro cirúrgico) faz mais de 6 meses em virtude do aparelho (criostato) que está quebrado. O exame de congelação é importantíssimo para as cirurgias oncológicas.

A gestão entrega cópia da Nota de Empenho, Ata de Registro de Preços e Termo de Aprovação da aquisição do microtomo de congelação (Criostato). Fotografias em anexo.

## 11. IRREGULARIDADES

### 11.1 SERVIÇO DE ANATOMIA PATOLÓGICA:

**11.1.1. Há demonstração da regularidade do Serviço de Anatomia Patológica junto à autoridade sanitária. Não.** Item não conforme Artigos 17, 18 e 21 do Código de Ética Médica, aprovado pela Resolução CFM nº 2.217/2018. Normativas relacionadas: RDC Anvisa nº 63, de 25 de novembro de 2011: Artigo 10. RDC Anvisa nº 302, de 13 de outubro de 2005 – Anexo Regulamento Técnico Para Funcionamento de Laboratórios Clínicos e Resolução CFM nº 2.056/2013 – Anexo Manual de Vistoria e Fiscalização da Medicina no Brasil (modificado/atualizado pela Resolução CFM nº 2.153/2016) e Resolução CFM nº 2.147/2016 – Anexo: Artigo 2º Parágrafo Terceiro Incisos I e X

**11.1.2. Há controle/monitoramento interno e/ou externo da qualidade dos laudos citopatológicos emitidos por médicos. Não.** Item não conforme Artigos 17 e 18 do Código de Ética Médica, aprovado pela Resolução CFM nº 2.217/2018. Normativas relacionadas: RDC Anvisa nº 63, de 25 de novembro de 2011: Artigo 5º. RDC Anvisa nº 302, de 13 de outubro de 2005 – Anexo Regulamento Técnico Para Funcionamento de Laboratórios Clínicos e Resolução CFM nº

2.056/2013 – Anexo Manual de Vistoria e Fiscalização da Medicina no Brasil (modificado/atualizado pela Resolução CFM nº 2.153/2016) e Resolução CFM nº 2.147/2016 – Anexo: Artigo 2º Parágrafo Terceiro Incisos I e X e Resolução CFM nº 2.169/2017: Artigo 13.

**11.1.3. Há diretor técnico médico substituto. Não.** Item não conforme Artigos 17 e 18 do Código de Ética Médica, aprovado pela Resolução CFM nº 2.217/2018. Normativas relacionadas: RDC Anvisa nº 63, de 25 de novembro de 2011: Artigos 29 e 31. RDC Anvisa nº 302, de 13 de outubro de 2005 – Anexo Regulamento Técnico Para Funcionamento de Laboratórios Clínicos e Resolução CFM nº 2.056/2013 – Anexo Manual de Vistoria e Fiscalização da Medicina no Brasil (modificado/atualizado pela Resolução CFM nº 2.153/2016) e Resolução CFM nº 2.147/2016 – Anexo: Artigo 2º Parágrafo Terceiro Incisos I e X e Resolução CFM nº 2.169/2017: Artigo 2º Parágrafo Primeiro

**11.1.4. Há diretor técnico médico. Não.** Item não conforme Artigos 17 e 18 do Código de Ética Médica, aprovado pela Resolução CFM nº 2.217/2018. Normativa relacionada: RDC Anvisa nº 63, de 25 de novembro de 2011: Artigo 14 e Resolução CFM nº 2.056/2013 – Anexo Manual de Vistoria e Fiscalização da Medicina no Brasil (modificado/atualizado pela Resolução CFM nº 2.153/2016) e Resolução CFM nº 2.147/2016 – Anexo: Artigo 2º Parágrafo Terceiro Incisos I e X e Resolução CFM nº 2.169/2017: Artigo 2º Parágrafo Primeiro

## **11.2 DADOS CADASTRAIS:**

**11.2.1. Certificado de Regularidade de Inscrição válido . Não.** Item não conforme Resolução CFM nº 2.056/2013 – Anexo I: Artigo 68 e Anexo Manual de Vistoria e Fiscalização da Medicina no Brasil (atualizado/modificado pela Resolução CFM nº 2.153/2016). Resolução CFM nº 2.147/2016 – Anexo: Artigo 2º Parágrafo Terceiro Incisos I e X. Resolução CFM nº 1.980/2011 – Anexo: Artigo 8º Parágrafo Terceiro. Artigos 17 e 18 do Código de Ética Médica, aprovado pela Resolução CFM nº 2.217/2018

**11.2.2. Situação Regular. Não.** Item não conforme Resolução CFM nº 2.056/2013 – Anexo I: Artigo 68 e Anexo Manual de Vistoria e Fiscalização da Medicina no Brasil (atualizado/modificado pela Resolução CFM nº 2.153/2016). Resolução CFM nº 2.147/2016 – Anexo: Artigo 2º Parágrafo Terceiro Incisos I e X. Resolução CFM nº 1.980/2011 – Anexo: Artigo 8º Parágrafo Terceiro. Artigos 17 e 18 do Código de Ética Médica, aprovado pela Resolução CFM nº 2.217/2018

## **11.3 INFORMAÇÕES CADASTRAIS / CORPO CLÍNICO:**

**11.3.1. O Corpo Clínico constatado durante a vistoria está atualizado junto ao CRM. Não.** Item não conforme Resolução CFM nº 1.980/2011 – Anexo: Artigo 7º. Item não conforme Resolução CFM nº 2.147/2016 – Anexo: Artigo 2º Parágrafo Terceiro Incisos I e X. Item não conforme Artigos 17 e 18 do Código de Ética Médica, aprovado pela Resolução CFM nº 2.217/2018.

## **11.4 CONSTATAÇÕES :**

**11.4.1. Ausência de programas de proteção e segurança à saúde dos trabalhadores.** Item não conforme as Normas Regulamentadoras, nº 32, nº 09 (NR 9) e nº 07 (NR 7)

## **12. CONSIDERAÇÕES FINAIS**

Anexo ao relatório encontra-se os seguintes documentos entregues a equipe de fiscalização durante a vistoria:

- Cópia da Nota de Empenho;
- Ata de Registro de Preços;
- Termo de Aprovação da aquisição do microtomo de congelamento (Criostato).

Importante atenção aos cuidados com a saúde dos trabalhadores (ausência de programas de proteção a saúde dos trabalhadores).

Ressalta-se necessidade de observância às exigências técnico-normativas quanto a acondicionamento e arquivamento de peças cirúrgicas, blocos de parafina e lâminas histológicas (fotografias em anexo).

Recife - PE, 28 de Abril de 2025.



---

**Dr(a). Sylvio de Vasconcellos e Silva Neto**

**CRM - PE - 10589**

**Médico(a) Fiscal**



---

**Dr(a). ÍSIS CARLA DE LIMA PEREIRA**

**CRM - PE - 26877**

**Médico(a) Fiscal**



---

**Dr(a). CLAUDIO DA CUNHA CAVALCANTI NETO**

**CRM - PE - 14043**

**Médico(a) Fiscal**

### **13. ANEXOS**

 **CONSELHO REGIONAL DE MEDICINA-PE**  
**FICHA DE DADOS CADASTRAIS**

IDENTIFICAÇÃO			
Razão Social HOSPITAL BARÃO DE LUCENA		Nº Inscrição PE 0002760	
Nome Fantasia	CNPJ 10.572.048/0006-32	Inscrição	Val. Certificado 02/03/2015 02/03/2025
Endereço(Rua / nº) AV CAXANGÁ, 3860		Bairro CAXANGÁ	CEP 50731900
Município Recife - PE		Telefone 81- 32716405	
Dados Administrativos			
PÚBLICO - CAPITAL SOCIAL: R\$ 0,00		Situação: PENDENTE	Corpo Clínico: 0 Medico(s)
Atividade Principal HOSPITAL ESPECIALIZADO			
Diretor Técnico CRM nº 0015062	Nome: RODRIGO GUIDO DE ARAÚJO		Quitte? SIM
Responsável Clínico CRM nº	Nome:		Quitte?
COMISSÃO DE ÉTICA			
CRM	Nome	Cargo	Quitte?
OUTRAS INFORMAÇÕES			
Possui Filial? NÃO Quantas Filiais?			
Nota: Preencher uma ficha para cada Filial			
Data: Responsável pelas informações:			
Registro:	Filial:	Situação:	Sector:
Observações			
Débito(s): (nenhum)			
Regimento Interno: qRegimento			
SÓCIOS			
CRM	Nome	Débito(s) (nenhum)	
CORPO CLÍNICO			
CRM	Nome	Especialidade	

Recife, 28 de abril de 2025

Número de inscrição

 **CONSELHO REGIONAL DE MEDICINA-PE**  
**FICHA DE DADOS CADASTRAIS**

IDENTIFICAÇÃO			
Razão Social HOSPITAL BARÃO DE LUCENA		Nº Inscrição PE 0002760	
Nome Fantasia	CNPJ 10.572.048/0006-32	Inscrição	Val. Certificado 02/03/2015 02/03/2025
Endereço(Rua / nº) AV CAXANGÁ, 3860		Bairro CAXANGÁ	CEP 50731900
Município Recife - PE		Telefone 81- 32716405	
Dados Administrativos			
PÚBLICO - CAPITAL SOCIAL: R\$ 0,00		Situação: PENDENTE	Corpo Clínico: 0 Medico(s)
Atividade Principal HOSPITAL ESPECIALIZADO			
Diretor Técnico CRM nº 0015062	Nome: RODRIGO GUIDO DE ARAÚJO		Quitte? SIM
Responsável Clínico CRM nº	Nome:		Quitte?
COMISSÃO DE ÉTICA			
CRM	Nome	Cargo	Quitte?

Item não conforme: Situação Regular





Fachada do serviço de Anatomia Patológica



Sala de registro



Sala de processamento histológico

---



Sala de processamento histológico com capela de fluxo

---





Sala de processamento histológico

---



Sala de processamento histológico

---





Sala de macroscopia



Sala de macroscopia



Sala de macroscopia



Arquivo interno de peças cirúrgicas





Sala de macroscopia



Arquivo interno de peças cirúrgicas



Arquivo interno de blocos e lâminas



Sala de microscopia





Fachada do arquivo externo de peças, blocos e lâminas



Arquivo externo de peças, blocos e lâminas



Arquivo externo de peças, blocos e lâminas

---

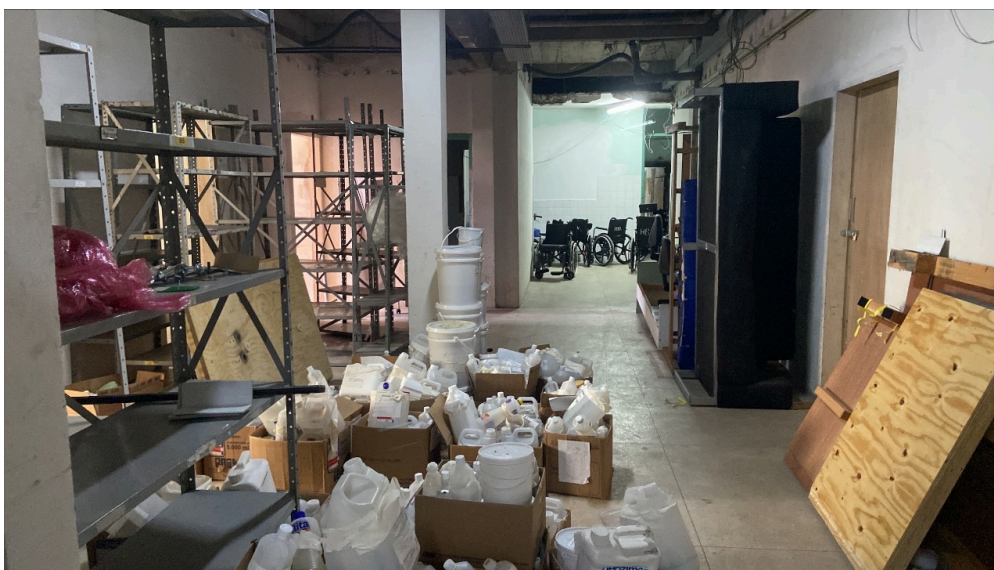

Arquivo externo de peças, blocos e lâminas

---





Arquivo externo de peças, blocos e lâminas

---



Arquivo externo de peças, blocos e lâminas

---

NOTA DE EMPENHO

UNIDADE GESTORA EMITENTE: HOSPITAL BARÃO DE LUCENA

CREDOR: CPM INDUSTRIA E COMERCIO DE EQUIPAMENTOS PARA SAUDE LTDA

ENDEREÇO DO CREDOR: R. CINDO SOARES BRAGANÇA N. 503

CODIGO U.O.: 264123-2

PROGRAMA DE TRABALHO: NAT. DA DESPESA: 4.4.90.52

IND. TEMPORAL FONTE: 1

FONTE: 000000000

IMPORTE ANUAL: 116.400,00

FICHA FINANCEIRA: 205.53045.23004.000000000.4000000.013 - EXECUTIVA - Equipamentos

MODALIDADE DE EMPENHO: 2 - ESTIMATIVO

MODALIDADE DE DESPESA: 1 - NORMAL

Nº DA N.E. DE REFERÊNCIA:

LICITAÇÃO: 10210303001198

MODALIDADE DA LICITAÇÃO: 7 - PREÇO ELETRÔNICO

NUMERO DO PROTOCOLO:

CONTRATO: 001542025-HEL-030405

CEO: 530405.2025 CEO.000189

REFERENCIA LEGAL: DECRETO Nº 42.530/2015 - SISTEMA DE REGISTRO DE PREÇOS, PREVISTO NO ART. 15 DA LEI FEDERAL Nº 6.693/1993

CONVENIO:

CRONOGRAMA DE DESEMBOLSO

JANEIRO:	0,00	FEVEREIRO:	0,00	MARÇO:	0,00	ABRIL:	116.400,00
MAIO:	0,00	JUNHO:	0,00	JULHO:	0,00	AGOSTO:	0,00
SETEMBRO:	0,00	OUTUBRO:	0,00	NOVEMBRO:	0,00	DEZEMBRO:	0,00

ITENS DO EMPENHO

ITEM	CODIGO DO ITEM	ITEM DE GASTO	ESPECIFICAÇÃO	QUANTIDADE	UNIDADE DE FORNECIMENTO	PREÇO UNITÁRIO	PREÇO TOTAL
1	264123-2	4.4.90.52.08	BANHO HISTOLOGICO - EQUIPAMENTO CONSTRUÍDO EM RESINA DE ALTA RESISTENCIA E ALUMINIO, COM ACABAMENTO EXTERNO EM PINTURA ELETROSTATICA A PO DE ALTA RESISTENCIA PARA SUPORTAR ELEVADAS TEMPERATURAS CAPACIDADE DE ATÉ DOIS LITROS DE AGUA, COM CUBA INTERNA DE AÇO COM PINTURA ELETROSTATICA A PO, CONTROLE DE TEMPERATURA ATRAVES DE TERMOSTATO DE ALTA PRECISAO COM VARIAÇÃO DE +/- 1°C, COM AJUSTE DE CONTROLE DE TEMPERATURA QUE VARIA DE 20°C ATE 120°C, CHAVES LIG/DES, COM INDICADOR ATRAVES DE LED VERMELHO E FUSIVEL DE SEGURANCA VOLTAGEM 110 OU 220 VOLTS, BORDAS LARGAS COM NO MINIMO 60MM DE EXTENSAO, ESSENCIAL PARA O PRE-AQUECIMENTO DE LAMINAS E EXIGIDO: MANUAL ORIGINAL ATUALIZADO DE OPERACOES, GARANTIA DE NO MINIMO 01 (UM) ANO PARA PECAS E SERVICOS, COMPLETA INSTALACAO DO EQUIPAMENTO REGISTRO NO MINISTERIO DA SAUDE- Marca: LUPETEC	1,00	UNIDADE	1.600,0000	1.600,00
2	291904-4	4.4.90.52.08	MICROTOMO DE CONGELACAO - ORIENTADO PARA CORTES EM CONGELACAO MISTIONADO ROTATIVO DEVENDO POSSUIR SISTEMA MICROMETRICO DE AVANCO DE ALTA PRECISAO, EQUIPADO COM GUIAS VERTICAIS E HORIZONTAIS DESLIZANTES POR MEIO DE ROLETES CRUZADOS, LIVRE DE LUBRIFICACAO PERIODICA, ESPESSURA DO CORTES AJUSTAVEL DE 1 A 60 MICROMETROS,	1,00	UNIDADE	110.000,0000	110.000,00

Imagem da 8ª constatação.

MAIO:	0,00	JUNHO:	0,00	JULHO:	0,00	AGOSTO:	116.400,00
SETEMBRO:	0,00	OUTUBRO:	0,00	NOVEMBRO:	0,00	DEZEMBRO:	0,00
ITENS DO EMPENHO							
ITEM	CODIGO DO ITEM	ITEM DE GASTO	ESPECIFICAÇÃO	QUANTIDADE	UNIDADE DE FORNECIMENTO	PREÇO UNITÁRIO	PREÇO TOTAL
1	264123-2	4.4.90.52.08	BANHO HISTOLOGICO - EQUIPAMENTO CONSTRUÍDO EM RESINA DE ALTA RESISTENCIA E ALUMINIO, COM ACABAMENTO EXTERNO EM PINTURA ELETROSTATICA A PO DE ALTA RESISTENCIA PARA SUPORTAR ELEVADAS TEMPERATURAS CAPACIDADE DE ATÉ DOIS LITROS DE AGUA, COM CUBA INTERNA DE AÇO COM PINTURA ELETROSTATICA A PO, CONTROLE DE TEMPERATURA ATRAVES DE TERMOSTATO DE ALTA PRECISAO COM VARIAÇÃO DE +/- 1°C, COM AJUSTE DE CONTROLE DE TEMPERATURA QUE VARIA DE 20°C ATE 120°C, CHAVES LIG/DES, COM INDICADOR ATRAVES DE LED VERMELHO E FUSIVEL DE SEGURANCA VOLTAGEM 110 OU 220 VOLTS, BORDAS LARGAS COM NO MINIMO 60MM DE EXTENSAO, ESSENCIAL PARA O PRE-AQUECIMENTO DE LAMINAS E EXIGIDO: MANUAL ORIGINAL ATUALIZADO DE OPERACOES, GARANTIA DE NO MINIMO 01 (UM) ANO PARA PECAS E SERVICOS, COMPLETA INSTALACAO DO EQUIPAMENTO REGISTRO NO MINISTERIO DA SAUDE- Marca: LUPETEC	1,00	UNIDADE	1.600,0000	1.600,00
2	291904-4	4.4.90.52.08	MICROTOMO DE CONGELACAO - ORIENTADO PARA CORTES EM CONGELACAO MISTIONADO ROTATIVO DEVENDO POSSUIR SISTEMA MICROMETRICO DE AVANCO DE ALTA PRECISAO, EQUIPADO COM GUIAS VERTICAIS E HORIZONTAIS DESLIZANTES POR MEIO DE ROLETES CRUZADOS, LIVRE DE LUBRIFICACAO PERIODICA, ESPESSURA DO CORTES AJUSTAVEL DE 1 A 60 MICROMETROS,	1,00	UNIDADE	110.000,0000	110.000,00

Imagem da 8ª constatação. (2)



PERNAMBUCO

ESTADO DE

NOTA DE EMPENHO

DATA DO EMPENHO:

15/04/2025

NÚMERO:

2025NE00355

FOLHA:

2 / 2

PORTA-MOSTRA COM AVANÇO E RETROCESSO E OBRIGADOS EM DUAS VELOCIDADES, TRAVA ELETRÔNICA DO PAINEL DE CONTROLE PARA PROTEÇÃO DOS PARÂMETROS PRE-SELECIONADOS, SISTEMAS DE REFRIGERAÇÃO E ISOLAMENTO DA CÂMARA EM MATERIAL URMF DE CPC, DESCONGELAMENTO DA CÂMARA E DA PLATAFORMA EM MODO MANUAL PARA ALCANÇAR O INSTANTÂNEO E PROGRAMÁVEL PARA OCORRÊNCIA AUTOMÁTICA A CADA 24h, TEMPERATURA DA CÂMARA AJUSTÁVEL ATÉ -35 GRAUS CELSIUS COM INDICADOR DIGITAL NO PAINEL, FRONTAL SISTEMA DE ILUMINAÇÃO DA CÂMARA DE TRABALHO POR MEIO DE LÂMPADA FLUORESCENTE, CÂMARA DE TRABALHO AMPLA, REVESTIDA EM AÇO INOX, MEDINDO 110 X 65 X 85CM, TENSÃO 220V/60HZ, ESTABILIZADOR DE VOLTAGEM 3,5 KVA, UVE ACOMPANHAR CAIXA DE NAVILHAS DESCONGELADOR PRO AL O (CAIXA COM 30) FRASCO DE ÓLEO LUBRIFICANTE (5,5ML) UVE PARA INC. USO DE AMOSTRAS 125K, MANUTENÇÃO NO ESTÁTICO, REGISTRO NO MIBANVISA - Marca: NENHUMA MARCA REGISTRADA

3

1798766.1

4.4

93.57.08

1.00

UNIDADE

4.800,0000

4.800,00

OBSERVAÇÃO

SEL: 2330001232.000008/2025-40 - CONTRATO: 00154/2025-HBL-530405 - ADESAO PROVENIENTE DO PROCESSO: 1713.2024-AC 70/PE.0520 SAD.HR SA 19284

LOCALIDADE DE ENTREGA:

AVENIDA CAXANGA 3860, RECIFE - PE

TOTAL

116.400,00

RESPONSÁVEL PELA EMISSÃO:

ELIANE DA SILVA NASCIMENTO

Documento assinado digitalmente por: ADRIANO DOS SANTOS ARRUDA  
conforme Decreto Estadual nº 46.837, de 5 de dezembro de 2018.  
A autenticidade do documento e as informações da assinatura podem ser conferidas no site:  
[https://efisco.sefaz.pe.gov.br/sfz\\_fin\\_gfu/PRConsultarDocumentoDigital?Doc=2025NE00050553040523004](https://efisco.sefaz.pe.gov.br/sfz_fin_gfu/PRConsultarDocumentoDigital?Doc=2025NE00050553040523004)

Imagem da 8ª constatação. (3)

ATA DE REGISTRO DE PREÇOS

ALC

LOGO

ID:

4534

Modalidade da Licitação:

Pregão

Cliente:

SES-PE

Data da Publicação:

Número:

1713.2024

Status da Ata:

Ativa

Número da Licitação:

1201012024001159

Descrição:

SEL: 2330001232.000008/2025-40 - ADESAO PROVENIENTE DO PROCESSO: 1713.2024-AC 70/PE.0520 SAD.HR - FORNECIMENTO EVENTUAL DE EQUIPAMENTOS PARA O SERVIÇO DE ANATOMIA PATOLÓGICA

Observação:

CONTRATO: 00154/2025-HBL-530405

Lote: 1

Data de Homologação: 2025-04-08

Data de Validade: 2025-07-09

Cola:

Principal

Fornecedor:

CPM - INDUSTRIA E COMERCIO DE EQUIPAMENTOS

CNPJ:

26.159.355/0001-11

CÓDIGO	DESCRIÇÃO	UNIDADE DE MEDIDA	VALOR UNITÁRIO	QUANTIDADE DISPONÍVEL	QUANTIDADE RESERVADA	QUANTIDADE CONSUMIDA	STATUS	VALOR SALDO	VALOR TOTAL
1798766.1	DISPENSADOR DE PARAFINA - COM 04 LITROS DE PARAFINA DERRETIDA COM CON-UNIDADE (1798766.1)	UNIDADE	R\$ 4.800,00	1	0	0	Ativo/Validado	R\$ 4.800,00	R\$ 4.800,00
2641232.1	BANHO HISTOLÓGICO - UNIDADE (2641232.1)	UNIDADE	R\$ 1.600,00	1	0	0	Ativo/A Validar	R\$ 1.600,00	R\$ 1.600,00
2919044.1000	MICROTOMO DE CONGELACAO - UNIDADE (2919044.1000)	UNIDADE	R\$ 110.000,00	1	0	0	Ativo/A Validar	R\$ 110.000,00	R\$ 110.000,00
Total:								R\$ 116.400,00	R\$ 116.400,00

Impresso em: 11/04/2025 14:30

Impresso por: Carla Fernanda Ferreira da Silva

Página 1 de 1

Imagem da 8ª constatação. (4)

HOSPITAL BARÃO DE LUCENA - PATOLOGIA - 244/2025/PE - Roteiro Utilizado: ID# 1033 - (Versão: 2 - 08/04/2025)

21 / 22



TERMO DE APROVAÇÃO

Informações geradas em 08/04/2025 16:51:30

Por PEDRO ANTONIO DE GOES ALCANTARA LETTE

Unidade gestora solicitante:	HOSPITAL BARAO DE LUCENA
Número da solicitação:	A.001-ARP.0043.00.2024.GOV.HR.PE
Número da ata:	ARP.0043.00.2024.GOV.HR.PE
Objeto:	Registro de Preços para o fornecimento eventual de EQUIPAMENTOS PARA O SERVIÇO DE ANATOMIA PATOLÓGICA (BANHO HISTOLÓGICO, DISPENSADOR DE PARAFINA, MICROTOMO, CENTRAL MODULAR)
Data da aprovação:	08/04/2025 16:51:30

Em atenção à solicitação supracitada, e tendo em vista o Decreto nº 42.530, de 22 de dezembro de 2015, verificamos não haver óbice para a formalização da autorização, uma vez que foram preenchidos todos os requisitos necessários.

Segue detalhamento da autorização:

Empresa:		CPM - INDUSTRIA E COMERCIO DE EQUIPAMENTOS PARA SAUDE LTDA			CNPJ:		26.159.355/0001-11	
Lote / item	Descrição	Quantidade	Preço unitário	Preço total				
1	(2641232) - BANHO HISTOLÓGICO - EQUIPAMENTO CONSTRUÍDO EM RESINA DE ALTA RESISTÊNCIA E ALUMÍNIO, COM ACABAMENTO EXTERNO EM PINTURA ELETROSTÁTICA A PO DE ALTA RESISTÊNCIA PARA SUPORTAR ELEVADAS TEMPERATURAS, CAPACIDADE DE ATÉ DOIS LITROS DE ÁGUA, COM CUBA INTERNA DE AÇO COM PINTURA ELETROSTÁTICA A PO, CONTROLE DE TEMPERATURA ATRAVÉS DE TERMOSTATO DE ALTA PRECISÃO COM VARIAÇÃO DE +/- 1ºC, COM AJUSTE DE CONTROLE DE TEMPERATURA QUE VARIA DE 20ºC ATÉ 120ºC, CHAVES LIG/DESL COM INDICADOR ATRAVÉS DE LED VERMELHO E FUSÍVEL DE SEGURANÇA, VOLTAGEM 110 OU 220 VOLTS, BORDAS LARGAS COM NO MÍNIMO 50MM DE EXTENSÃO, ESSENCIAL PARA O PRE-AQUECIMENTO DE LÂMINAS, E EXIGIDO: MANUAL ORIGINAL ATUALIZADO DE OPERAÇÕES, GARANTIA DE NO MÍNIMO 01 (UM) ANO PARA PEÇAS E SERVIÇOS, COMPLETA INSTALAÇÃO DO EQUIPAMENTO REGISTRO NO MINISTÉRIO DA SAÚDE	1,0000	1600,0000	1.600,0000				

Página 1 / 2

| TermoAprovacaoConsumoSaldos.pt-br | 08/04/2025 16:51:31

Imagem da 8ª constatação. (5)