



SERVIÇO PÚBLICO FEDERAL  
CONSELHO FEDERAL DE MEDICINA  
CONSELHO REGIONAL DE MEDICINA DO ESTADO DO PERNAMBUCO - CRM-PE  
DEPARTAMENTO DE FISCALIZAÇÃO

**RELATÓRIO DE VISTORIA 853/2025 - Nº 1**

**Razão Social:** HOSPITAL REGIONAL DO AGRESTE

**Nome Fantasia:** HOSPITAL REGIONAL DO AGRESTE

**CNPJ:**

**Endereço:** Rodovia BR-232, Km 130, s/n

**Bairro:** Indianópolis

**Cidade:** Caruaru - PE

**CEP:** 55002-970

**Telefone(s):** (81) 3719-9400

**E-mail:** dirmedica.hra@gmail.com;hra.diretoriaagreste@gmail.com

**Diretor(a) Técnico(a):** Dr(a). FRANK FERNANDES LIMA CRM-PE: 13142 - CIRURGIA GERAL (Registro: 3910)

**Sede Administrativa:** Não

**Origem:** MINISTÉRIO PÚBLICO ESTADUAL

**Fato Gerador:** CONSULTA

**Fiscalização Presencial / Fiscalização Não Presencial:** Fiscalização Presencial

**Data da Fiscalização:** 31/07/2025 - 10:00 às 31/07/2025 - 12:30

**Equipe de Fiscalização:** Dr(a). CLAUDIO DA CUNHA CAVALCANTI NETO CRM-PE 14043, Dr(a). Sylvio de Vasconcellos e Silva Neto CRM-PE 10589

**Acompanhante(s)/Informante(s) da instituição:** Itala do Nascimento Gomes Silva, Camila Victoria Assis Oliveira, Matheus Ribeiro Barros Correia

**Cargos:** Diretora Geral, Secretária da Direção, Médico Coordenador da Emergência

**Ano:** 2025

**Processo de Origem:** 853/2025/PE

**1. CONSIDERAÇÕES INICIAIS**

Vistoria de fiscalização realizada sem comunicação prévia do CREMEPE ao estabelecimento fiscalizado.



Este documento foi assinado digitalmente por: **Carlos Eduardo Gouvêa da Cunha, Conselheiro(a)**  
CPF: 76704394400 em 05/08/2025 às 12:01

A autenticidade deste documento pode ser verificada através do link: <https://validar.iti.gov.br/> e através do link <https://fiscalizacao.crmvirtual.cfm.org.br/crvirtualdefis/#/validador-documento> informando o número da demanda 853/2025 e código verificador abaixo do QR CODE



Kn9PLXCL

Ao chegar ao estabelecimento, a equipe de fiscalização composta pelos médicos fiscais Dr. Sylvio de Vasconcellos e Silva Neto e Dr. Claudio da Cunha Cavalcanti Neto, exibindo suas identidades funcionais como credenciais para o ato fiscalizatório, solicitou contato com o médico responsável técnico

O diretor Técnico, Dr. Frank Fernandes Lima, CRM-PE 13142, estava ausente naquele momento, tendo sido solicitado que fosse informado sobre a presença da Fiscalização do CREMEPE, sendo-lhe facultado comparecer ou indicar profissional para acompanhamento da vistoria.

A Sra. Ítala do Nascimento Gomes Silva (OAB/PE 41723), Diretora geral, o Dr. Matheus Ribeiro Barros Correia (CRM/PE 29107), coordenador da emergência, a Sra. Rutheale Alves Bezerra (COREN/PE 156908), responsável técnica de enfermagem, a Sra. CARLA NEUMAN RAMOS CESAR BIONE FERRAZ (COREN/PE 122499), coordenadora de enfermagem da emergência, a Sra. CAMILA VICTORIA ASSIS OLIVEIRA (OAB/PE 67244), assessora da direção, receberam a equipe de fiscalização, prestaram as informações sobre o funcionamento da instituição e acompanharam a equipe de vistoria durante o ato fiscalizatório.

Trata-se de estabelecimento de saúde que realiza atendimentos dos pacientes do Sistema Único de Saúde nas áreas de:

#### Ambulatório

- Bucomaxilofacial
- Cardiologia
- Cirurgia de cabeça e pescoço
- Cirurgia Geral
- Cirurgia Plástica (reparadora)
- Cirurgia Vascular
- Clínica Médica
- Endocrinologia
- Fisioterapia
- Mastologia
- Neurocirurgia
- Nutrição
- Oncologia adulto
- Otorrinolaringologia
- Oftalmologia
- Psicologia
- Psiquiatria
- Traumato-ortopedia
- Terapia Ocupacional

#### Emergência

- Cirurgia bucomaxilofacial



Este documento foi assinado digitalmente por: **Carlos Eduardo Gouvêa da Cunha, Conselheiro(a)**  
CPF: **76704394400** em **05/08/2025 às 12:01**

A autenticidade deste documento pode ser verificada através do link: <https://validar.iti.gov.br/> e através do link <https://fiscalizacao.crmvirtual.cfm.org.br/crvirtualdefis/#/validador-documento> informando o número da demanda **853/2025** e código verificador abaixo do QRCODE



- Cirurgia Geral
- Cirurgia Vascular
- Clínica Médica
- Neurocirurgia
- Traumato-ortopedia

A instituição de saúde conta com 230 leitos, sendo a sala vermelha com 13 leitos, sala amarela com 16 leitos e a sala verde com 26 leitos, UTI (adulto apenas) com 18 leitos.

O bloco cirúrgico tem 8 salas cirúrgicas. SRPA (Sala de Recuperação Pós-anestésica) com 12 leitos.

O corpo clínico é composto por aproximadamente 250 médicos.

A presente vistoria teve como foco principal a avaliação da unidade na área de urgência/emergência.

Os pacientes atendidos na urgência e emergência são oriundos das UPAs e de outros municípios (regulados pela Central de Leitos do Estado de Pernambuco), trazidos pelo SAMU e Bombeiros, pacientes do Centro de Oncologia de Caruaru CEOC e pacientes para diálise.

Informado que os médicos plantonistas da urgência e emergência realizam atendimentos das intercorrências dos pacientes internados assim como transferência de pacientes, porém apresentam formação de equipes para essas atividades a partir de agosto/2025.

São atendidos aproximadamente 60 pacientes novos por dia, 1800 pacientes por mês.

O que motivou a vistoria foi solicitação do MPPE, conforme SEI 25.17.000006992-6.

## 2. ABRANGÊNCIA DO SERVIÇO

2.1 Abrangência do Serviço: Macrorregional

## 3. COMISSÃO DE CONTROLE DE INFECÇÃO EM SERVIÇO DE SAÚDE, OU EQUIVALENTE

3.1 Comissão de Controle de Infecção em Serviço de Saúde, ou equivalente: Sim

## 4. COMISSÃO DE ÉTICA MÉDICA

4.1 Corpo Clínico com mais de trinta (30) Médicos: Sim

4.2 Comissão de Ética Médica : **Não**

## 5. COMISSÃO DE RESIDÊNCIA MÉDICA

5.1 Atividades de Residência Médica: Sim

5.2 Comissão de Residência Médica: Sim



Este documento foi assinado digitalmente por: **Carlos Eduardo Gouvêa da Cunha, Conselheiro(a)**  
CPF: **76704394400** em **05/08/2025 às 12:01**

A autenticidade deste documento pode ser verificada através do link: <https://validar.iti.gov.br/> e através do link <https://fiscalizacao.crmvirtual.cfm.org.br/crvirtualdefis/#/validador-documento> informando o número da demanda **853/2025** e código verificador abaixo do QR CODE



## 6. COMISSÃO DE REVISÃO DE ÓBITO

6.1 Comissão de Revisão de Óbito: **Não**

## 7. COMISSÃO DE REVISÃO DE PRONTUÁRIOS

7.1 Comissão de Revisão de Prontuários: **Não**

## 8. CONDIÇÕES ESTRUTURAIS DO AMBIENTE FÍSICO - GERAL

8.1 Sinalização de acessos: Não

8.2 Ambiente com conforto térmico: Não (Identificada sensação térmica elevada (calor) no setor da urgência e emergência.)

8.3 Ambiente com conforto acústico: Não

8.4 Instalações livres de trincas, rachaduras, mofo e/ou infiltrações: Não (A instituição se encontra em manutenção/reforma estrutural.)

## 9. CONDIÇÕES MÍNIMAS PARA O EXERCÍCIO DA MEDICINA EM REGIME DE INTERNAÇÃO

9.1 Equipe profissional composta por médicos e outros profissionais qualificados, em número adequado à capacidade de vagas do estabelecimento: **Não** (Verifica-se que as escalas estão incompletas na cirurgia geral, neurocirurgia e cirurgia vascular.)

9.2 Há médico plantonista exclusivo para atendimento das intercorrências de pacientes internados: **Não** (Informa que está em formação de equipe de intercorrências)

9.3 Gerador de energia naqueles serviços onde a interrupção do fornecimento energético comprometa a segurança da assistência: Sim

## 10. DADOS CADASTRAIS

10.1 Inscrito junto ao CRM da jurisdição: **Não**

10.2 Alvará de Prevenção e Combate a Incêndios – Bombeiros: Sim

10.3 A atividade constatada é consistente com as cadastradas junto ao CRM: **Não** (Não existe cadastro no CREMEPE)

10.4 Estabelecimento público: Sim

## 11. NATUREZA DO SERVIÇO

11.1 Natureza do Serviço: PÚBLICO - Estadual, GESTÃO - Pública

## 12. NÚCLEO DE SEGURANÇA DO PACIENTE

12.1 Núcleo de Segurança do Paciente (NSP): Sim



Este documento foi assinado digitalmente por: **Carlos Eduardo Gouvêa da Cunha, Conselheiro(a)**  
CPF: 76704394400 em 05/08/2025 às 12:01

A autenticidade deste documento pode ser verificada através do link: <https://validar.iti.gov.br/> e através do link <https://fiscalizacao.crmvirtual.cfm.org.br/crvirtualdefis/#/validador-documento> informando o número da demanda 853/2025 e código verificador abaixo do QR CODE



### 13. ORGANIZAÇÃO DA ASSISTÊNCIA (GERAL)

- 13.1 Há garantias de confidencialidade do ato médico: Não  
13.2 Há garantias de privacidade para o paciente: Não

### 14. RESPONSABILIDADE TÉCNICA MÉDICA / DIREÇÃO TÉCNICA MÉDICA

- 14.1 A responsabilidade técnica é exercida presencialmente: Sim  
14.2 Nos impedimentos do diretor técnico, há formalização da designação de substituto: Não

### 15. ATIVIDADES / SERVIÇOS HOSPITALARES (ITENS APENAS INFORMATIVOS)

- 15.1 Ambulatório: Sim  
15.2 Unidade de internação: Sim  
15.3 Serviço hospitalar de urgência e emergência: Sim  
15.4 Centro cirúrgico: Sim

### 16. SERVIÇO HOSPITALAR DE URGÊNCIA E EMERGÊNCIA - CARACTERIZAÇÃO DA ASSISTÊNCIA

- 16.1 Atendimento em especialidades: Sim  
16.2 Pediatria: Não  
16.3 Cirurgia Geral: Sim  
16.4 Traumatologia e Ortopedia: Sim  
16.5 Ginecologia e Obstetrícia: Não  
16.6 Psiquiatria: Não  
16.7 Cardiologia: Não  
16.8 Outros: Sim  
16.9 Especificar: Neurocirurgia e cirurgia vascular

### 17. SERVIÇO HOSPITALAR DE URGÊNCIA E EMERGÊNCIA - CLASSIFICAÇÃO DE RISCO

- 17.1 Há Acolhimento com Classificação de Risco: Sim

### 18. SERVIÇO HOSPITALAR DE URGÊNCIA E EMERGÊNCIA - CORPO MÉDICO

- 18.1 Há previsão de médicos plantonistas presenciais (escala) para o Serviço Hospitalar de Urgência e Emergência: Sim  
18.2 Há previsão formal de disponibilidade de um médico exclusivo para a Sala de Reanimação e Estabilização de Pacientes Graves: Sim  
18.3 A escala proposta está completa, com um médico exclusivo para cada dois leitos na Sala de Reanimação: Não  
18.4 Há previsão formal de disponibilidade de um médico para cada oito pacientes (ou fração) em observação: Não  
18.5 Há previsão formal de um médico plantonista para atendimento de até três consultas/hora: Não  
18.6 Há previsão de médicos plantonistas presenciais (escala) para o atendimento às intercorrências de pacientes internados no hospital: Não



Este documento foi assinado digitalmente por: **Carlos Eduardo Gouvêa da Cunha, Conselheiro(a)**  
CPF: **76704394400** em **05/08/2025 às 12:01**

A autenticidade deste documento pode ser verificada através do link: <https://validar.iti.gov.br/> e através do link <https://fiscalizacao.crmvirtual.cfm.org.br/crvirtualdefis/#/validador-documento> informando o número da demanda **853/2025** e código verificador abaixo do QRCODE



## 19. SERVIÇO HOSPITALAR DE URGÊNCIA E EMERGÊNCIA - ESTRUTURA DA UNIDADE

- 19.1 Entrada da ambulância tem acesso ágil para a Sala de Reanimação e Estabilização de Pacientes Graves: Sim  
19.2 Área externa para embarque e desembarque da ambulância é coberta: Sim  
19.3 Sala de Reanimação e Estabilização de Pacientes Graves: Sim (14 pacientes internados)  
19.4 Sala de Classificação de Risco: Sim (Sala de classificação de risco sem pia.)  
19.5 Consultório Médico: Sim  
19.6 Sala de Observação: Sim  
19.7 Sala de Observação por critério de gravidade: Sim (Sala de hemodiálise - 5 leitos)  
19.8 Sala de Isolamento: Não  
19.9 Sala específica para atendimento a pacientes psiquiátricos: Não

## 20. INDICADORES HOSPITALARES

- 20.1 Nº de leitos de pré-parto: 230  
20.2 Nº de leitos de UTI adulto: 18  
20.3 No momento da vistoria foi detectada a superlotação: Sim

## 21. MEDICAMENTOS DISPONÍVEIS

- 21.1 Cefalotina: Não  
21.2 Ciprofloxacino: Não (Medicações em falta: Teicoplanina, cefalotina, cefazolina, meropenem, piperacilina + tazobactam e ciprofloxacina)

## 22. SERVIÇO HOSPITALAR DE URGÊNCIA E EMERGÊNCIA - ORGANIZAÇÃO DA ASSISTÊNCIA

- 22.1 Há mais de 50.000 atendimentos/ano no setor: Não  
22.2 É respeitado o tempo máximo de espera por atendimento médico, na categoria de menor urgência, de até cento e vinte (120) minutos: Sim  
22.3 É respeitado o tempo máximo de permanência de paciente da Sala de Reanimação e Estabilização de Pacientes Graves de até quatro (04) horas: Não (Há pacientes internados há vários dias na sala vermelha, sendo o mais antigo internamento em 18/07/25.)  
22.4 É respeitado o tempo máximo de permanência de paciente no Serviço Hospitalar de Urgência e Emergência de até vinte e quatro (24) horas: Não  
22.5 Especificar motivos: Falta de leitos no hospital, Falta de leitos na rede hospitalar (Central de Regulação de Leitos), Outros (Verifica-se grande número de pacientes em diálise aguardando transferência para clínicas especializadas.)  
22.6 É respeitada a vedação à internação de pacientes no Serviço Hospitalar de Urgência e Emergência: Não

## 23. PORTE DO HOSPITAL

- 23.1 Porte do Hospital: Porte III



Este documento foi assinado digitalmente por: **Carlos Eduardo Gouvêa da Cunha, Conselheiro(a)**  
CPF: **76704394400** em **05/08/2025 às 12:01**

A autenticidade deste documento pode ser verificada através do link: <https://validar.iti.gov.br/> e através do link <https://fiscalizacao.crmvirtual.cfm.org.br/crvirtualdefis/#/validador-documento> informando o número da demanda **853/2025** e código verificador abaixo do QR CODE



## 24. SERVIÇO HOSPITALAR DE URGÊNCIA E EMERGÊNCIA - SALA DE OBSERVAÇÃO ADULTO

24.1 Número de leitos disponíveis: 16

24.2 Posto de enfermagem instalado a cada 12 leitos: Não

24.3 São adotadas medidas para garantia de privacidade para o paciente: Não

24.4 No momento da vistoria, foi identificado paciente em contenção física: Não

## 25. SERVIÇO HOSPITALAR DE URGÊNCIA E EMERGÊNCIA - SALA DE REANIMAÇÃO E ESTABILIZAÇÃO DE PACIENTES GRAVES (SALA DE URGÊNCIA, EMERGÊNCIA OU VERMELHA) – ADULTO

25.1 Conta com, no mínimo, duas macas/leitos: Sim

## 26. CORPO CLÍNICO

CRM	NOME	SITUAÇÃO	OBSERVAÇÃO
29107-PE	MATHEUS RIBEIRO BARROS CORREIA (CLÍNICA MÉDICA (Registro: 13490))	Regular	Coordenador da emergência
37107-PE	MILENA LINDOSO SÁ COUTINHO	Regular	Médica identificada no plantão da emergência.
10361-PE	JOSÉ ORLANDO SIMÕES DE MACÊDO	Regular	Médico identificado no plantão da emergência.
29289-PE	JÚLIO GONÇALVES MÁXIMO JÚNIOR (CLÍNICA MÉDICA (Registro: 13491), NEFROLOGIA (Registro: 13492))	Regular	Médico diálise
13142-PE	FRANK FERNANDES LIMA (CIRURGIA GERAL (Registro: 3910))	Regular	Direitor Técnico
19836-PE	BARBARA ALVES DE LUCENA MACIEL CHACON (ANESTESIOLOGIA (Registro: 3441))	Regular	
20635-PE	LUANA BORGES ARRAES (ANESTESIOLOGIA (Registro: 3976))	Regular	
18718-PE	JEFFERSON TRIGUEIRO NETO (ANESTESIOLOGIA (Registro: 3822))	Regular	
22496-PE	STÊNIO EDSON JOTA FERRAZ (ANESTESIOLOGIA (Registro: 4868))	Regular	
26658-PE	ATHENA TAMIRIS DANTAS DE ALENCAR MARTINS QUEIROZ (ANESTESIOLOGIA (Registro: 11770))	Regular	
39646-PE	RONALDO JOSÉ DA ROCHA FILHO	Regular	
38193-PE	JOLLYKELMA PATRICIA DE OLIVEIRA	Regular	
39680-PE	ALICE PEREIRA DE SIQUEIRA NASCIMENTO	Regular	
39681-PE	JOSÉ VENÂNCIO MARTINHO QUEIROZ DOS SANTOS	Regular	
39633-PE	GUILHERME CURVELO ROQUE DE OLIVEIRA	Regular	



Este documento foi assinado digitalmente por: **Carlos Eduardo Gouvêa da Cunha, Conselheiro(a)**  
CPF: **76704394400** em **05/08/2025 às 12:01**

A autenticidade deste documento pode ser verificada através do link: <https://validar.iti.gov.br/> e através do link <https://fiscalizacao.crmvirtual.cfm.org.br/crvirtualdefis/#/validador-documento> informando o número da demanda **853/2025** e código verificador abaixo do QR CODE





CRM	NOME	SITUAÇÃO	OBSERVAÇÃO
36012-PE	OTAVIA RUANNA CORDEIRO DE OLIVEIRA	Regular	
39410-PE	LAYS MIRELY PAULINO	Regular	
39666-PE	ARIANE ARAGÃO ALVES	Regular	
38138-PE	MATEUS SOUZA DE CARVALHO	Regular	
39665-PE	JEANINNE ALEXANDRA DE AZEVEDO SILVA	Regular	
35242-PE	CARLOS EDUARDO CAVALCANTI ALMEIDA DE FREITAS	Regular	Médico identificado no plantão da emergência.

## 27. CONSTATAÇÕES

27.1 Informado que a escala de plantão da urgência e emergência preconizada pela gestão está incompleta:

- 3 cirurgias gerais (plantões com apenas 2 cirurgias)
- 6 clínicos (plantões com apenas 5 clínicos)
- 2 cirurgias vasculares (plantão sem nenhum médico)
- 2 neurocirurgias (plantão sem nenhum médico)
- 6 ortopedistas (plantão com apenas 4 ortopedistas)
- 2 anestesistas
- 3 odontólogos bucomaxilofacial

27.2 A Sala Vermelha possui capacidade instalada para 13 leitos, porém, no dia da vistoria, abrigava 14 pacientes. Alguns dos pacientes estão na sala vermelha há vários dias, sendo o mais antigo internado em 18/07/25 (14 dias)

Dentre os pacientes na sala vermelha, identificou-se 3 pacientes entubados aguardando vaga na UTI há mais de 5 dias, além de 4 pacientes em regime de hemodiálise.

A Sala Amarela dispõe de 16 leitos. A sala verde tem 26 leitos, todos ocupados. Verificou-se vários pacientes internados em macas nos corredores. Informado cerca de 40 pacientes nessas condições.

Observou-se a presença de diversos pacientes dispostos em leitos e macas nos corredores do hospital, aguardando vaga.

Chama atenção a insuficiência de espaço entre as macas e a falta de privacidade do setor.

27.3 Informa a gestão que um dos principais problemas da instituição é a quantidade de pacientes renais crônicos, relata que no momento há 80 pacientes com esta condição clínica, sendo 40 pacientes realizando hemodiálise.

Conta com uma sala de hemodiálise com 5 leitos, que funciona em 3 turnos, realizando 15 diálises por dia.

Em virtude da insuficiência de vaga na sala de hemodiálise, necessita realizar hemodiálise em outros setores, inclusive na sala vermelha (observados 4 pacientes realizando hemodiálise durante a vistoria).

27.4 Relatou-se ainda que os médicos plantonistas da emergência estão sendo designados para realizar as transferências inter-hospitalares de pacientes e o atendimento de intercorrências clínicas em outros setores do hospital, entretanto, a partir de 01/08/25, seria implantada equipes para essas atividades (escala anexa).



Este documento foi assinado digitalmente por: **Carlos Eduardo Gouvêa da Cunha, Conselheiro(a)**  
CPF: **76704394400** em **05/08/2025 às 12:01**

A autenticidade deste documento pode ser verificada através do link: <https://validar.iti.gov.br/> e através do link <https://fiscalizacao.crmvirtual.cfm.org.br/crvirtualdefis/#/validador-documento> informando o número da demanda **853/2025** e código verificador abaixo do QR CODE



Kn9PLXCL



#### 27.5 Resolução CFM 2077/2014:

"Art. 14. O tempo máximo de permanência dos pacientes nos Serviços Hospitalares de Urgência e Emergência será de até 24h, após o qual o mesmo deverá ter alta, ser internado ou transferido.

Art. 15. Fica proibida a internação de pacientes nos Serviços Hospitalares de Urgência e Emergência.

Art. 16. O hospital deverá disponibilizar, em todas as enfermarias, leitos de internação para pacientes egressos do Serviço Hospitalar de Urgência e Emergência em número suficiente para suprir a demanda existente. Em caso de superlotação do Serviço Hospitalar de Urgência e Emergência e ocupação de todos os leitos de retaguarda, é de responsabilidade do diretor técnico da instituição prover as condições necessárias para a internação ou transferência destes pacientes."

#### 27.6 Atenção ao ANEXO I DA RESOLUÇÃO CFM nº 2.077/14

##### "4. Quantificação da equipe médica

Para os pacientes classificados como de máxima urgência, a sala de reanimação ou de procedimentos avançados deverá ter capacidade de no mínimo dois pacientes com as devidas áreas de circulação e contar com médico exclusivo no local. O paciente não deverá ficar mais de 4 horas na sala de reanimação.

A sala de reanimação de pacientes graves deve disponibilizar o mínimo de dois leitos por médico no local, podendo o número de leitos e médicos ser maior, sempre nessa proporção, considerando a demanda de pacientes do Serviço Hospitalar de Urgência e Emergência que utilizarão este setor, onde os pacientes poderão permanecer no máximo por 4 horas."

#### 27.7 Resolução CFM 2147/2016

Art 5º III) Determinar que, excepcionalmente nas medidas imperiosas com risco de morte que possam caracterizar omissão de socorro, os médicos plantonistas de UTIs e Serviços Hospitalares de Urgência e Emergência não sejam deslocados para fazer atendimentos fora de seus setores.

Resolução 11/2014 CREMEPE:

Art. 1º - Determinar que os plantonistas de urgência e emergência dos hospitais públicos e privados, não podem se ausentar dos plantões desfalcando-os para a realização de transporte de paciente.

Art. 2º - O transporte de pacientes deverá ser realizado por serviço de transporte público ou privado, USA/ UTI Móvel, e acompanhado por profissional que não esteja exercendo a função de plantonista na escala da unidade de saúde no momento do transporte.

#### 27.8 Resolução nº: 12/2014 do CREMEPE

"Art. 1º – Fica vedado ao médico plantonista ausentar-se de seu plantão para exercer cumulativamente a função de evolucionista ou qualquer atendimento de intercorrência que não no âmbito da emergência."

#### 27.9 Entregues os seguintes documentos durante a fiscalização:

- Escala dos anestesistas
- Escala médica da emergência - junho de 2025
- Escala médica da emergência - julho de 2025
- Escala médica do time de resposta rápida (intercorrências) e do transporte - agosto de 2025
- Antibióticos disponíveis.

## 28. RECOMENDAÇÕES

### 28.1 CONDIÇÕES ESTRUTURAIS DO AMBIENTE FÍSICO - GERAL:

28.1.1. **Sinalização de acessos:** Item recomendatório conforme Resolução CFM nº 2.056/2013 – Anexo Manual de Vistoria e Fiscalização da Medicina no Brasil (atualizado/modificado pela



Este documento foi assinado digitalmente por: **Carlos Eduardo Gouvêa da Cunha, Conselheiro(a)**  
CPF: **76704394400** em **05/08/2025 às 12:01**

A autenticidade deste documento pode ser verificada através do link: <https://validar.iti.gov.br/> e através do link <https://fiscalizacao.crmvirtual.cfm.org.br/crvirtualdefis/#/validador-documento> informando o número da demanda **853/2025** e código verificador abaixo do QR CODE



Kn9PLXCL

Resolução CFM nº 2.153/2013). Normativa relacionada: RDC Anvisa nº 63, de 25 de novembro de 2011: Artigo 7º Inciso II alínea “b”

**28.1.2. Ambiente com conforto térmico - Observação: Identificada sensação térmica elevada (calor) no setor da urgência e emergência.:** Item recomendatório conforme Resolução CFM nº 2.056/2013 – Anexo Manual de Vistoria e Fiscalização da Medicina no Brasil (atualizado/modificado pela Resolução CFM nº 2.153/2013). Normativas relacionadas: Portaria de Consolidação do Ministério da Saúde – PRC/MS Nº 1, de 28 de setembro de 2017: Artigo 5º Parágrafo Único Inciso III alínea “b” e RDC Anvisa nº 63, de 25 de novembro de 2011: Artigo 36

**28.1.3. Ambiente com conforto acústico:** Item recomendatório conforme Resolução CFM nº 2.056/2013 – Anexo Manual de Vistoria e Fiscalização da Medicina no Brasil (atualizado/modificado pela Resolução CFM nº 2.153/2013). Normativas relacionadas: Portaria de Consolidação do Ministério da Saúde – PRC/MS Nº 1, de 28 de setembro de 2017: Artigo 5º Parágrafo Único Inciso III alínea “b” e RDC Anvisa nº 63, de 25 de novembro de 2011: Artigo 36

## 29. IRREGULARIDADES

### 29.1 MEDICAMENTOS DISPONÍVEIS:

**29.1.1. Cefalotina. Não.** Item não conforme Resolução CFM nº 2.056/2013 – Anexo I Manual de Vistoria e Fiscalização da Medicina no Brasil (atualizado/modificado pela Resolução CFM nº 2.153/2016). Resolução CFM nº 2.147/2016 – Anexo: Artigo 2º Parágrafo Terceiro Incisos I e X. Artigos 17 e 18 do Código de Ética Médica, aprovado pela Resolução CFM nº 2.217/2018

**29.1.2. Ciprofloxacino. Não.** Item não conforme Resolução CFM nº 2.056/2013 – Anexo I Manual de Vistoria e Fiscalização da Medicina no Brasil (atualizado/modificado pela Resolução CFM nº 2.153/2016). Resolução CFM nº 2.147/2016 – Anexo: Artigo 2º Parágrafo Terceiro Incisos I e X. Artigos 17 e 18 do Código de Ética Médica, aprovado pela Resolução CFM nº 2.217/2018

### 29.2 SERVIÇO HOSPITALAR DE URGÊNCIA E EMERGÊNCIA - SALA DE OBSERVAÇÃO ADULTO:

**29.2.1. São adotadas medidas para garantia de privacidade para o paciente. Não.** Item não conforme Artigos 17, 18 e 23 do Código de Ética Médica, aprovado pela Resolução CFM nº 2.217/2018. Resolução CFM nº 2.147 – Anexo: Artigo 2º Parágrafo Terceiro Incisos I e X. Resolução CFM nº 2.056/2013 – Anexo I: Artigo 26 Inciso IV alínea “g” e Anexo Manual de Vistoria e Fiscalização da Medicina no Brasil (atualizado/modificado pela Resolução CFM nº 2.153/2016). Normativa relacionada: Portaria de Consolidação do Ministério da Saúde nº 1, de 28 de setembro de 2017: Artigo 5º Parágrafo Único Inciso III alínea “b”

**29.2.2. Posto de enfermagem instalado a cada 12 leitos. Não.** Item não conforme Resolução CFM nº 2.056/2013 – Anexo Manual de Vistoria e Fiscalização da Medicina no Brasil (atualizado/modificado pela Resolução CFM nº 2.153/2016). Resolução CFM nº 2.147/2016 – Anexo: Artigo 2º Parágrafo Terceiro Incisos I e X. Artigos 17 e 18 do Código de Ética Médica, aprovado pela Resolução CFM nº 2.217/2018

### 29.3 ORGANIZAÇÃO DA ASSISTÊNCIA (GERAL):

**29.3.1. Há garantias de privacidade para o paciente. Não.** Item não conforme Artigos 17 e 18 do Código de Ética Médica, aprovado pela Resolução CFM nº 2.217/2018. Resolução CFM nº 2.056/2013 – Anexo Manual de Vistoria e Fiscalização da Medicina no Brasil (atualizado/modificado pela Resolução CFM nº 2.153/2013). Resolução CFM nº 2.147/2016 – Anexo: Artigo 2º Parágrafo Terceiro Incisos I e X. Normativas relacionadas: Portaria de Consolidação do Ministério da Saúde – PRC/MS Nº 1, de 28 de setembro de 2017: Artigo 5º Parágrafo Único Inciso III alínea “e” e RDC Anvisa nº 63, de 25 de novembro de 2011: Artigo 17

**29.3.2. Há garantias de confidencialidade do ato médico. Não.** Item não conforme Artigos 17 e 18 do Código de Ética Médica, aprovado pela Resolução CFM nº 2.217/2018. Resolução CFM nº 2.056/2013 – Anexo Manual de Vistoria e Fiscalização da Medicina no Brasil (atualizado/modificado pela Resolução CFM nº 2.153/2013). Resolução CFM nº 2.147/2016 – Anexo: Artigo 2º Parágrafo Terceiro Incisos I e X. Normativas relacionadas: Portaria de



Este documento foi assinado digitalmente por: **Carlos Eduardo Gouvêa da Cunha, Conselheiro(a)**  
CPF: 76704394400 em 05/08/2025 às 12:01

A autenticidade deste documento pode ser verificada através do link: <https://validar.iti.gov.br/> e através do link <https://fiscalizacao.crmvirtual.cfm.org.br/crvirtualdefis/#/validador-documento> informando o número da demanda 853/2025 e código verificador abaixo do QR CODE



#### **29.4 SERVIÇO HOSPITALAR DE URGÊNCIA E EMERGÊNCIA - ESTRUTURA DA UNIDADE:**

**29.4.1. Sala específica para atendimento a pacientes psiquiátricos. Não.** Item não conforme Resolução CFM nº 2.077/2014. Resolução CFM nº 2.056/2013 – Anexo I: Artigo 26 Inciso IV alínea “g” e Anexo Manual de Vistoria e Fiscalização da Medicina no Brasil (atualizado/modificado pela Resolução CFM nº 2.153/2016). Normativa relacionada: RDC Anvisa nº 50, de 21 de fevereiro de 2002

**29.4.2. Sala de Isolamento. Não.** Item não conforme Resolução CFM nº 2.077/2014. Resolução CFM nº 2.056/2013 – Anexo I: Artigo 26 Inciso IV alínea “g” e Anexo Manual de Vistoria e Fiscalização da Medicina no Brasil (atualizado/modificado pela Resolução CFM nº 2.153/2016). Normativa relacionada: RDC Anvisa nº 50, de 21 de fevereiro de 2002

#### **29.5 SERVIÇO HOSPITALAR DE URGÊNCIA E EMERGÊNCIA - ORGANIZAÇÃO DA ASSISTÊNCIA:**

**29.5.1. É respeitada a vedação à internação de pacientes no Serviço Hospitalar de Urgência e Emergência. Não.** Item não conforme Resolução CFM nº 2.077/2014: Artigo 15. Artigos 17 e 18 do Código de Ética Médica, aprovado pela Resolução CFM nº 2.217/2018. Resolução CFM nº 2.147 – Anexo: Artigo 2º Parágrafo Terceiro Incisos I e X. Resolução CFM nº 2.056/2013 – Anexo I: Artigo 26 Inciso IV alínea “g” e Anexo Manual de Vistoria e Fiscalização da Medicina no Brasil (atualizado/modificado pela Resolução CFM nº 2.153/2016)

**29.5.2. É respeitado o tempo máximo de permanência de paciente no Serviço Hospitalar de Urgência e Emergência de até vinte e quatro (24) horas. Não.** Item não conforme Resolução CFM nº 2.077/2014: Artigo 14. Artigos 17 e 18 do Código de Ética Médica, aprovado pela Resolução CFM nº 2.217/2018. Resolução CFM nº 2.147 – Anexo: Artigo 2º Parágrafo Terceiro Incisos I e X. Resolução CFM nº 2.056/2013 – Anexo I: Artigo 26 Inciso IV alínea “g” e Anexo Manual de Vistoria e Fiscalização da Medicina no Brasil (atualizado/modificado pela Resolução CFM nº 2.153/2016)

**29.5.3. É respeitado o tempo máximo de permanência de paciente da Sala de Reanimação e Estabilização de Pacientes Graves de até quatro (04) horas. Não.** Item não conforme Resolução CFM nº 2.077/2014: Artigo 4º e Anexo Item 3. Artigos 17 e 18 do Código de Ética Médica, aprovado pela Resolução CFM nº 2.217/2018. Resolução CFM nº 2.147 – Anexo: Artigo 2º Parágrafo Terceiro Incisos I e X. Resolução CFM nº 2.056/2013 – Anexo I: Artigo 26 Inciso IV alínea “g” e Anexo Manual de Vistoria e Fiscalização da Medicina no Brasil (atualizado/modificado pela Resolução CFM nº 2.153/2016)

#### **29.6 NOTIFICAÇÃO IMEDIATA:**

**29.6.1. Estabelecimento inscrito junto ao Conselho Regional de Medicina. Não.** Irregularidade elegível para notificação imediata, conforme Resolução CFM nº 2.056/2013 – Anexo I: Artigo 5º Parágrafo Segundo Inciso I alínea “e”

**29.6.2. Escalas de médicos plantonistas estão completas, garantindo a continuidade da segurança assistencial. Não.** Irregularidade elegível para notificação imediata, conforme Resolução CFM nº 2.056/2013 – Anexo I: Artigo 5º Parágrafo Segundo Inciso I alínea “c”

**29.6.3. Estão disponíveis as condições mínimas de segurança para o ato médico, sem evidente prejuízo para os pacientes, sem exposição a potencial risco à saúde, sem desrespeito à sua dignidade ou pudor, e garantido o sigilo do ato médico, com medidas para privacidade e confidencialidade. Não.** Irregularidade elegível para notificação imediata, conforme Resolução CFM nº 2.056/2013 – Anexo I: Artigo 5º Parágrafo Segundo Inciso I

#### **29.7 SERVIÇO HOSPITALAR DE URGÊNCIA E EMERGÊNCIA - CORPO MÉDICO:**

**29.7.1. Há previsão de médicos plantonistas presenciais (escala) para o atendimento às intercorrências de pacientes internados no hospital. Não.** Item não conforme Resolução CFM nº 2.056/2013 – Anexo I: Artigo 26 Inciso IV e Anexo Manual de Vistoria e Fiscalização da Medicina no Brasil (atualizado/modificado pela Resolução CFM nº 2.153/2016). Resolução CFM nº 2.147/2016 – Anexo: Artigo 2º Parágrafo Terceiro Incisos I, II, V, VI e X. Artigos 17, 18, 19, 20 e 21 do Código de Ética Médica, aprovado pela Resolução CFM nº 2.217/2018

**29.7.2. Há previsão formal de um médico plantonista para atendimento de até três**



Este documento foi assinado digitalmente por: **Carlos Eduardo Gouvêa da Cunha, Conselheiro(a)**  
CPF: **76704394400** em **05/08/2025 às 12:01**

A autenticidade deste documento pode ser verificada através do link: <https://validar.iti.gov.br/> e através do link <https://fiscalizacao.crmvirtual.cfm.org.br/crvirtualdefis/#/validador-documento> informando o número da demanda **853/2025** e código verificador abaixo do QR CODE



**consultas/hora. Não.** Item não conforme Resolução CFM nº 2.077/2014: Artigo 4º e Anexo. Resolução CFM nº 2.056/2013 – Anexo I: Artigo 26 Incisos I e IV alínea “g” e Anexo Manual de Vistoria e Fiscalização da Medicina no Brasil (atualizado/modificado pela Resolução CFM nº 2.153/2016). Resolução CFM nº 2.147/2016 – Anexo: Artigo 2º Parágrafo Terceiro Incisos I, II, V, VI e X. Artigos 17, 18, 19, 20 e 21 do Código de Ética Médica, aprovado pela Resolução CFM nº 2.217/2018

**29.7.3. Há previsão formal de disponibilidade de um médico para cada oito pacientes (ou fração) em observação. Não.** Item não conforme Resolução CFM nº 2.077/2014: Artigo 4º e Anexo. Resolução CFM nº 2.056/2013 – Anexo I: Artigo 26 Incisos I e IV alínea “g” e Anexo Manual de Vistoria e Fiscalização da Medicina no Brasil (atualizado/modificado pela Resolução CFM nº 2.153/2016). Resolução CFM nº 2.147/2016 – Anexo: Artigo 2º Parágrafo Terceiro Incisos I, II, V, VI e X. Artigos 17, 18, 19, 20 e 21 do Código de Ética Médica, aprovado pela Resolução CFM nº 2.217/2018

**29.7.4. A escala proposta está completa, com um médico exclusivo para cada dois leitos na Sala de Reanimação. Não.** Item não conforme Resolução CFM nº 2.077/2014: Artigo 4º e Anexo. Resolução CFM nº 2.056/2013 – Anexo I: Artigo 26 Incisos I e IV alínea “g” e Anexo Manual de Vistoria e Fiscalização da Medicina no Brasil (atualizado/modificado pela Resolução CFM nº 2.153/2016). Resolução CFM nº 2.147/2016 – Anexo: Artigo 2º Parágrafo Terceiro Incisos I, II, V, VI e X. Artigos 17, 18, 19, 20 e 21 do Código de Ética Médica, aprovado pela Resolução CFM nº 2.217/2018

## **29.8 CONDIÇÕES MÍNIMAS PARA O EXERCÍCIO DA MEDICINA EM REGIME DE INTERNAÇÃO:**

**29.8.1. Há médico plantonista exclusivo para atendimento das intercorrências de pacientes internados. Não.** Item não conforme Resolução CFM nº 2.056/2013 – Anexo I: Artigo 26 Inciso IV. Artigos 17 e 18 do Código de Ética Médica, aprovado pela Resolução CFM nº 2.217/2018. Resolução CFM nº 2.147/2016 – Anexo: Artigo 2º Parágrafo Terceiro Incisos I e X

**29.8.2. Equipe profissional composta por médicos e outros profissionais qualificados, em número adequado à capacidade de vagas do estabelecimento. Não.** Item não conforme Resolução CFM nº 2.056/2013 – Anexo I: Artigo 26 Inciso I. Artigos 17 e 18 do Código de Ética Médica, aprovado pela Resolução CFM nº 2.217/2018. Resolução CFM nº 2.147/2016 – Anexo: Artigo 2º Parágrafo Terceiro Incisos I e X

## **29.9 COMISSÃO DE REVISÃO DE ÓBITO:**

**29.9.1. Comissão de Revisão de Óbito. Não.** Item não conforme Resolução CFM nº 2.171/2017. Resolução CFM nº 2.147/2016 – Anexo: Artigo 2º Parágrafo Terceiro Incisos I, X e XI. Artigos 17 e 18 do Código de Ética Médica, aprovado pela Resolução CFM nº 2.217/2018. Resolução CFM nº 2.056/2013 – Anexo Manual de Vistoria e Fiscalização da Medicina no Brasil (atualizado/modificado pela Resolução CFM nº 2.153/2016)

## **29.10 COMISSÃO DE REVISÃO DE PRONTUÁRIOS:**

**29.10.1. Comissão de Revisão de Prontuários. Não.** Item não conforme Resolução CFM nº 1.638/2002. Resolução CFM nº 2.147/2016 – Anexo: Artigo 2º Parágrafo Terceiro Incisos I, X e XI. Artigos 17 e 18 do Código de Ética Médica, aprovado pela Resolução CFM nº 2.217/2018. Resolução CFM nº 2.056/2013 – Anexo Manual de Vistoria e Fiscalização da Medicina no Brasil (atualizado/modificado pela Resolução CFM nº 2.153/2016)

## **29.11 COMISSÃO DE ÉTICA MÉDICA:**

**29.11.1. Comissão de Ética Médica. Não.** Item não conforme Resolução CFM nº 2.152/2016. Resolução CFM nº 2.147/2016 – Anexo: Artigo 2º Parágrafo Terceiro Incisos I, III e X. Artigos 17 e 18 do Código de Ética Médica, aprovado pela Resolução CFM nº 2.217/2018. Resolução CFM nº 2.056/2013 – Anexo Manual de Vistoria e Fiscalização da Medicina no Brasil (atualizado/modificado pela Resolução CFM nº 2.153/2016)

## **29.12 INFORMAÇÕES CADASTRAIS / CORPO CLÍNICO:**

**29.12.1. O Corpo Clínico constatado durante a vistoria está atualizado junto ao CRM. Não.** Item não conforme Resolução CFM nº 1.980/2011 – Anexo: Artigo 7º. Item não conforme Resolução



Este documento foi assinado digitalmente por: **Carlos Eduardo Gouvêa da Cunha, Conselheiro(a)**  
CPF: **76704394400** em **05/08/2025 às 12:01**

A autenticidade deste documento pode ser verificada através do link: <https://validar.iti.gov.br/> e através do link <https://fiscalizacao.crmvirtual.cfm.org.br/crvirtualdefis/#/validador-documento> informando o número da demanda **853/2025** e código verificador abaixo do QR CODE





CFM Nº 2147/2016 – Anexo: Artigo 2º Parágrafo Terceiro Incisos I e X. Item não conforme Artigos 17 e 18 do Código de Ética Médica, aprovado pela Resolução CFM nº 2.217/2018.

### **29.13 RESPONSABILIDADE TÉCNICA MÉDICA / DIREÇÃO TÉCNICA MÉDICA:**

**29.13.1. Nos impedimentos do diretor técnico, há formalização da designação de substituto. Não.** Item não conforme Resolução CFM nº 2.147/2016 - Anexo: Artigo 2º Parágrafo Segundo. Artigo 18 do Código de Ética Médica, aprovado pela Resolução CFM nº 2.217/2018. Normativa relacionada: RDC Anvisa nº 63, de 25 de novembro de 2011: Artigo 14

### **29.14 DADOS CADASTRAIS:**

**29.14.1. A atividade constatada é consistente com as cadastradas junto ao CRM. Não.** Item não conforme Resolução CFM nº 1.980/2011 – Anexo: Artigo 7º. Artigos 17 e 18 do Código de Ética Médica, aprovado pela Resolução CFM nº 2.217/2018. Resolução CFM nº 2.147/2016 – Anexo: Artigo 2º Parágrafo Terceiro Incisos I e X. Resolução CFM nº 2.056/2013 – Anexo Manual de Vistoria e Fiscalização da Medicina no Brasil (atualizado/modificado pela Resolução CFM nº 2.153/2016)

**29.14.2. Inscrito junto ao CRM da jurisdição. Não.** Item não conforme Artigos 17, 19 e 21 do Código de Ética Médica, aprovado pela Resolução CFM nº 2.217/2018. Resolução CFM nº 997/1980. Resolução CFM nº 1.980/2011 – Anexo: Artigo 2º. Normativa relacionada: Lei nº 6.839, de 30 de outubro de 1980: Artigo 1º

**29.14.3. Estabelecimento inscrito junto ao CRM. Não.** Item não conforme Artigos 17 e 18 do Código de Ética Médica, aprovado pela Resolução CFM nº 2.217/2018. Item não conforme Resolução CFM nº 997/1980. Item não conforme Resolução CFM nº 1.980/2011 – Anexo: Artigo 2º.

## **30. CONSIDERAÇÕES FINAIS**

O estabelecimento de saúde não está registrado no CREMEPE, atenção a Resolução CFM Nº 997/1980, art. 2º e Resolução CFM nº 1980/2011 - anexo: Art. 2º.

É importante que o presente relatório seja analisado à luz das diretrizes estabelecidas pela Resolução CFM nº 2.077/2014, que dispõe sobre a organização e funcionamento dos serviços hospitalares de urgência e emergência, estabelecendo parâmetros mínimos para garantir a qualidade e a continuidade da assistência médica prestada nestes ambientes.

Importante avaliar este relatório em conjunto com os relatórios anteriores sistema CFM 521/2024, datado de 19/11/24 e sistema CFM 337/2022, datado de 22/09/22.

Conforme consta na Resolução CFM 2062/2013 no seu Art 2º NÃO foi identificado os requisitos mínimos para segurança do ato médico:

- I - Falta de adequação do ambiente físico e de edificações que permitam o trabalho médico com salubridade, segurança e inviolabilidade do sigilo profissional. Há falta de materias, medicamentos e insumos que comprometem a assistência médica.

- II - Escala médica incompleta.

O estabelecimento de saúde está sob indicativo de interdição ética parcial no setor de urgência e emergência.



Este documento foi assinado digitalmente por: **Carlos Eduardo Gouvêa da Cunha, Conselheiro(a)**  
CPF: **76704394400** em **05/08/2025 às 12:01**

A autenticidade deste documento pode ser verificada através do link: <https://validar.iti.gov.br/> e através do link <https://fiscalizacao.crmvirtual.cfm.org.br/crmvirtualdefis/#/validador-documento> informando o número da demanda **853/2025** e código verificador abaixo do QR CODE





**Dr(a). CLAUDIO DA CUNHA CAVALCANTI NETO**

**CRM - PE - 14043**

**Médico(a) Fiscal**



**Dr(a). Sylvio de Vasconcellos e Silva Neto**

**CRM - PE - 10589**

**Médico(a) Fiscal**

### 31. ANEXOS



Este documento foi assinado digitalmente por: **Carlos Eduardo Gouvêa da Cunha, Conselheiro(a)**  
CPF: **76704394400** em **05/08/2025 às 12:01**

A autenticidade deste documento pode ser verificada através do link: <https://validar.iti.gov.br/> e  
através do link <https://fiscalizacao.crmvirtual.cfm.org.br/crvirtualdefis/#/validador-documento> informando  
o número da demanda **853/2025** e código verificador abaixo do QR CODE





DADOS CADASTRAIS - Registro Fotográfico da Fachada



DADOS CADASTRAIS - Registro Fotográfico da Fachada



Este documento foi assinado digitalmente por: **Carlos Eduardo Gouvêa da Cunha, Conselheiro(a)**  
CPF: 76704394400 em 05/08/2025 às 12:01

A autenticidade deste documento pode ser verificada através do link: <https://validar.iti.gov.br/> e através do link <https://fiscalizacao.crmvirtual.cfm.org.br/crvirtualdefis/#/validador-documento> informando o número da demanda 853/2025 e código verificador abaixo do QR CODE







ESTRUTURA DA UNIDADE - Entrada da ambulância tem acesso ágil para a Sala de Reanimação e Estabilização de Pacientes Graves



ESTRUTURA DA UNIDADE - Entrada da ambulância tem acesso ágil para a Sala de Reanimação e Estabilização de Pacientes Graves



Este documento foi assinado digitalmente por: **Carlos Eduardo Gouvêa da Cunha, Conselheiro(a)**  
CPF: 76704394400 em 05/08/2025 às 12:01

A autenticidade deste documento pode ser verificada através do link: <https://validar.iti.gov.br/> e através do link <https://fiscalizacao.crmvirtual.cfm.org.br/crvirtualdefis/#/validador-documento> informando o número da demanda 853/2025 e código verificador abaixo do QR CODE





ESTRUTURA DA UNIDADE - Entrada da ambulância tem acesso ágil para a Sala de Reanimação e Estabilização de Pacientes Graves



ESTRUTURA DA UNIDADE - Sala de Classificação de Risco







ESTRUTURA DA UNIDADE - Sala de Classificação de Risco

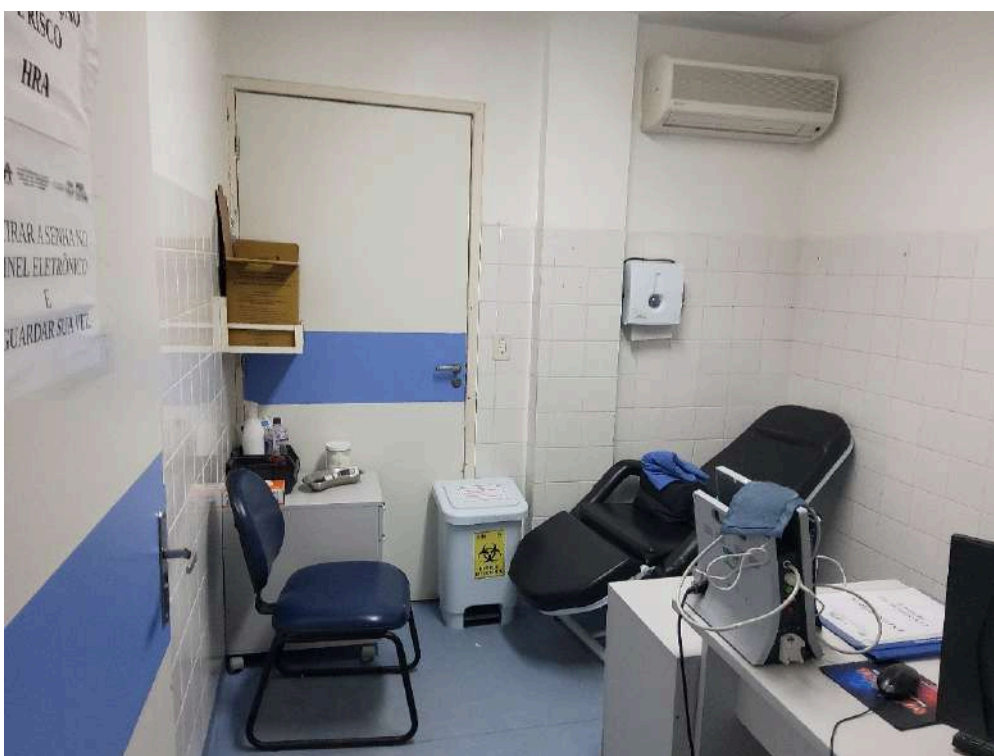

ESTRUTURA DA UNIDADE - Sala de Classificação de Risco



Este documento foi assinado digitalmente por: **Carlos Eduardo Gouvêa da Cunha, Conselheiro(a)**  
CPF: 76704394400 em 05/08/2025 às 12:01

A autenticidade deste documento pode ser verificada através do link: <https://validar.iti.gov.br/> e através do link <https://fiscalizacao.crmvirtual.cfm.org.br/crmvirtualdefis/#/validador-documento> informando o número da demanda 853/2025 e código verificador abaixo do QR CODE



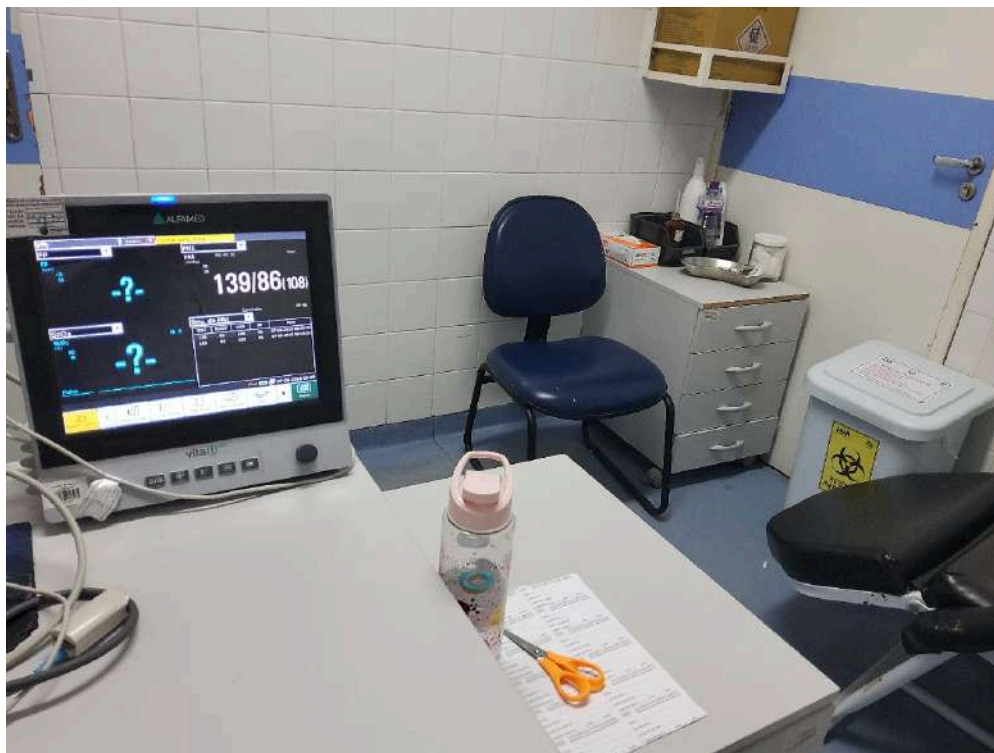

ESTRUTURA DA UNIDADE - Sala de Classificação de Risco

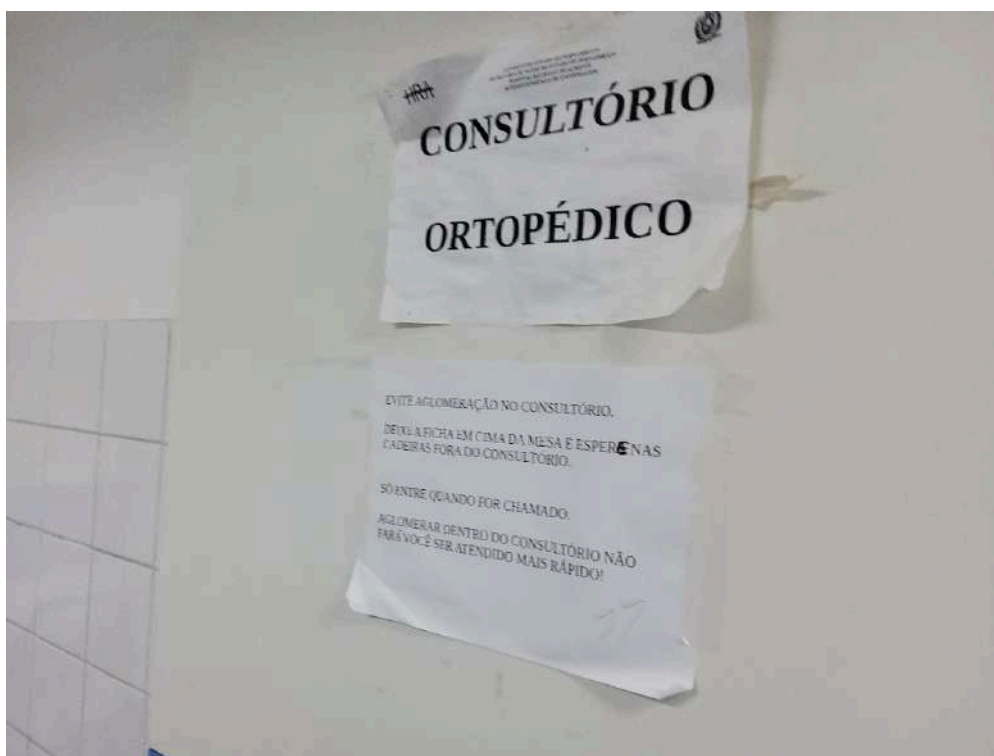

ESTRUTURA DA UNIDADE - Consultório Médico

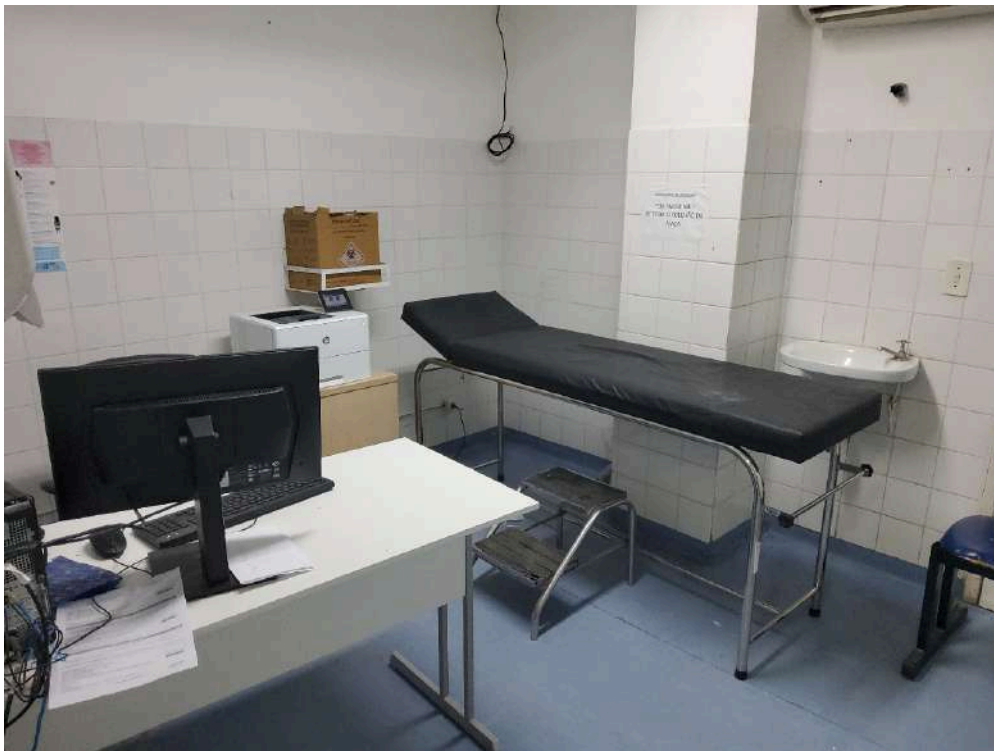

ESTRUTURA DA UNIDADE - Consultório Médico

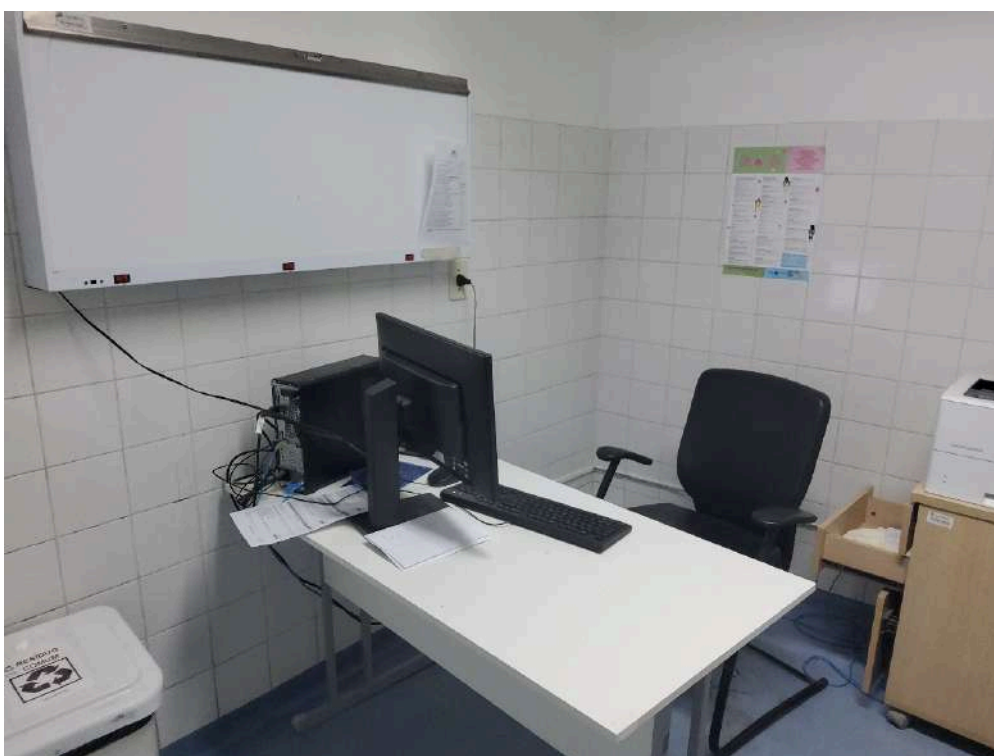

ESTRUTURA DA UNIDADE - Consultório Médico



Este documento foi assinado digitalmente por: **Carlos Eduardo Gouvêa da Cunha, Conselheiro(a)**  
CPF: 76704394400 em 05/08/2025 às 12:01

A autenticidade deste documento pode ser verificada através do link: <https://validar.iti.gov.br/> e através do link <https://fiscalizacao.crmvirtual.cfm.org.br/crmvirtualdefis/#/validador-documento> informando o número da demanda 853/2025 e código verificador abaixo do QR CODE



Kn9PLXCL





ESTRUTURA DA UNIDADE - Entrada da ambulância tem acesso ágil para a Sala de Reanimação e Estabilização de Pacientes Graves



ESTRUTURA DA UNIDADE - Entrada da ambulância tem acesso ágil para a Sala de Reanimação e Estabilização de Pacientes Graves



Este documento foi assinado digitalmente por: **Carlos Eduardo Gouvêa da Cunha, Conselheiro(a)**  
CPF: 76704394400 em 05/08/2025 às 12:01

A autenticidade deste documento pode ser verificada através do link: <https://validar.iti.gov.br/> e através do link <https://fiscalizacao.crmvirtual.cfm.org.br/crvirtualdefis/#/validador-documento> informando o número da demanda 853/2025 e código verificador abaixo do QR CODE





ESTRUTURA DA UNIDADE - Consultório Médico



ESTRUTURA DA UNIDADE - Sala de Reanimação e Estabilização de Pacientes Graves



Este documento foi assinado digitalmente por: **Carlos Eduardo Gouvêa da Cunha, Conselheiro(a)**  
CPF: 76704394400 em 05/08/2025 às 12:01

A autenticidade deste documento pode ser verificada através do link: <https://validar.iti.gov.br/> e através do link <https://fiscalizacao.crmvirtual.cfm.org.br/crvirtualdefis/#/validador-documento> informando o número da demanda 853/2025 e código verificador abaixo do QR CODE







ESTRUTURA DA UNIDADE - Sala de Reanimação e Estabilização de Pacientes Graves



ESTRUTURA DA UNIDADE - Sala de Reanimação e Estabilização de Pacientes Graves



Este documento foi assinado digitalmente por: **Carlos Eduardo Gouvêa da Cunha, Conselheiro(a)**  
CPF: **76704394400** em **05/08/2025 às 12:01**

A autenticidade deste documento pode ser verificada através do link: <https://validar.iti.gov.br/> e através do link <https://fiscalizacao.crmvirtual.cfm.org.br/cvirtualdefis/#/validador-documento> informando o número da demanda **853/2025** e código verificador abaixo do QR CODE





ESTRUTURA DA UNIDADE - Sala de Reanimação e Estabilização de Pacientes Graves



ESTRUTURA DA UNIDADE - Sala de Reanimação e Estabilização de Pacientes Graves







ESTRUTURA DA UNIDADE - Sala de Reanimação e Estabilização de Pacientes Graves



ESTRUTURA DA UNIDADE - Sala de Reanimação e Estabilização de Pacientes Graves



Este documento foi assinado digitalmente por: **Carlos Eduardo Gouvêa da Cunha, Conselheiro(a)**  
CPF: **76704394400** em **05/08/2025 às 12:01**

A autenticidade deste documento pode ser verificada através do link: <https://validar.iti.gov.br/> e através do link <https://fiscalizacao.crmvirtual.cfm.org.br/crmvirtualdefis/#/validador-documento> informando o número da demanda **853/2025** e código verificador abaixo do QR CODE





ESTRUTURA DA UNIDADE - Sala de Reanimação e Estabilização de Pacientes Graves

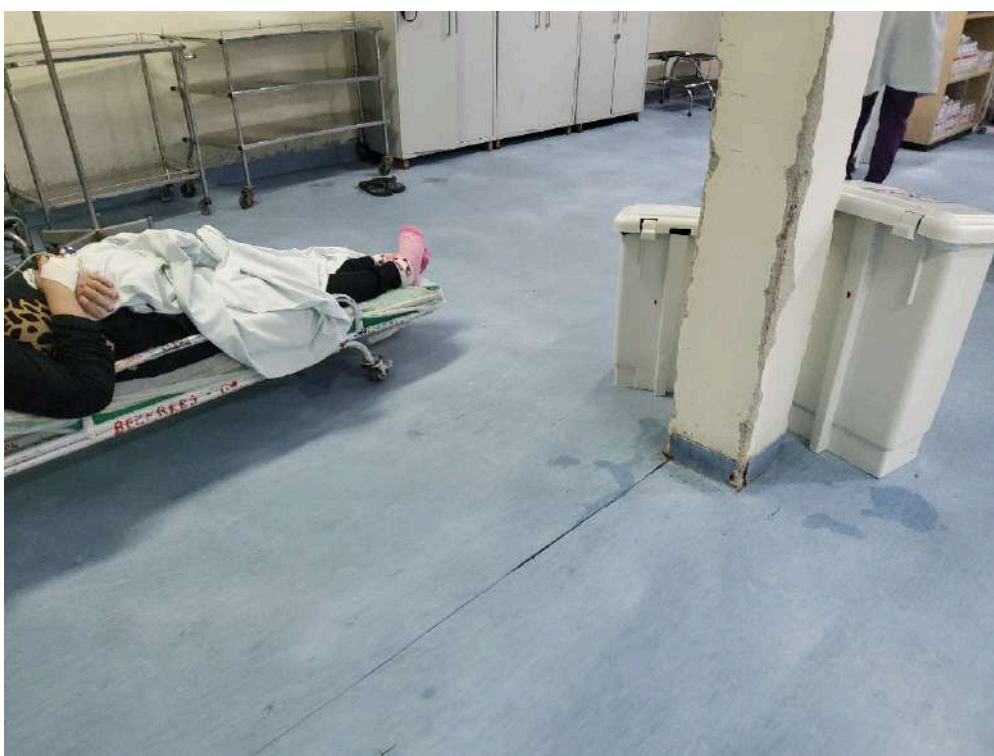

ESTRUTURA DA UNIDADE - Sala de Reanimação e Estabilização de Pacientes Graves



Este documento foi assinado digitalmente por: **Carlos Eduardo Gouvêa da Cunha, Conselheiro(a)**  
CPF: 76704394400 em 05/08/2025 às 12:01

A autenticidade deste documento pode ser verificada através do link: <https://validar.iti.gov.br/> e  
através do link <https://fiscalizacao.crmvirtual.cfm.org.br/crvirtualdefis/#/validador-documento> informando  
o número da demanda 853/2025 e código verificador abaixo do QR CODE



Kn9PLXCL





ESTRUTURA DA UNIDADE - Sala de Observação



ESTRUTURA DA UNIDADE - Sala de Observação



Este documento foi assinado digitalmente por: **Carlos Eduardo Gouvêa da Cunha, Conselheiro(a)**  
CPF: **76704394400** em **05/08/2025 às 12:01**

A autenticidade deste documento pode ser verificada através do link: <https://validar.iti.gov.br/> e através do link <https://fiscalizacao.crmvirtual.cfm.org.br/cvirtualdefis/#/validador-documento> informando o número da demanda **853/2025** e código verificador abaixo do QR CODE





ESTRUTURA DA UNIDADE - Sala de Observação

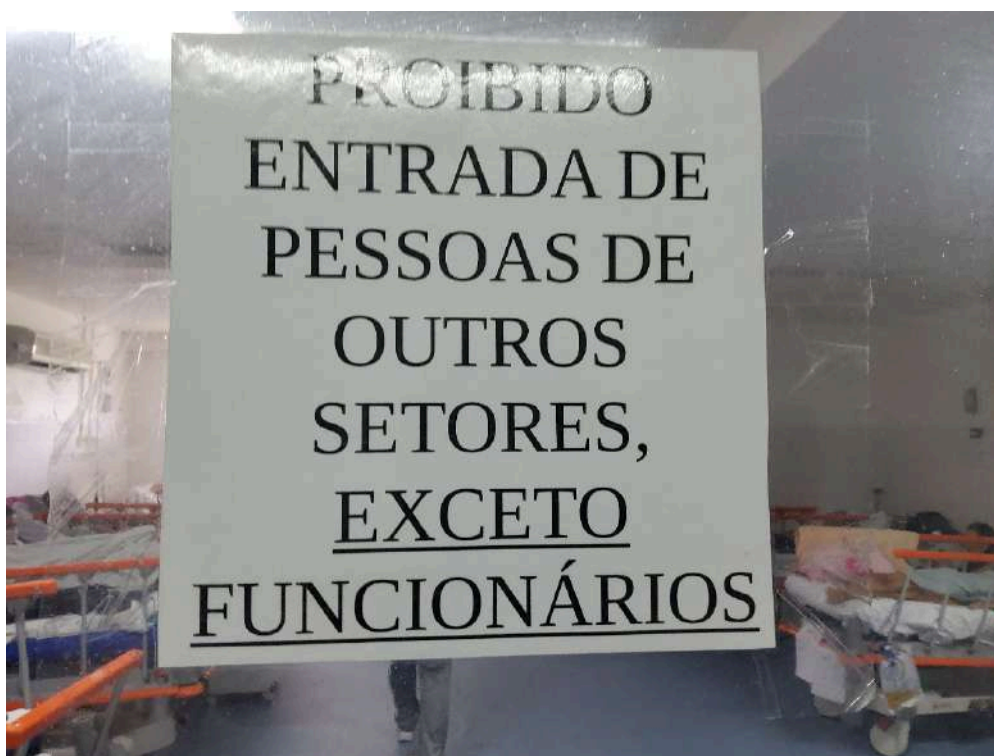

ESTRUTURA DA UNIDADE - Sala de Observação



Este documento foi assinado digitalmente por: **Carlos Eduardo Gouvêa da Cunha, Conselheiro(a)**  
CPF: 76704394400 em 05/08/2025 às 12:01

A autenticidade deste documento pode ser verificada através do link: <https://validar.iti.gov.br/> e através do link <https://fiscalizacao.crmvirtual.cfm.org.br/crmvirtualdefis/#/validador-documento> informando o número da demanda 853/2025 e código verificador abaixo do QR CODE





ESTRUTURA DA UNIDADE - Sala de Observação



ESTRUTURA DA UNIDADE - Sala de Observação



Este documento foi assinado digitalmente por: **Carlos Eduardo Gouvêa da Cunha, Conselheiro(a)**  
CPF: 76704394400 em 05/08/2025 às 12:01

A autenticidade deste documento pode ser verificada através do link: <https://validar.iti.gov.br/> e através do link <https://fiscalizacao.crmvirtual.cfm.org.br/crvirtualdefis/#/validador-documento> informando o número da demanda 853/2025 e código verificador abaixo do QR CODE







ESTRUTURA DA UNIDADE - Sala de Observação



ESTRUTURA DA UNIDADE - Sala de Observação



Este documento foi assinado digitalmente por: **Carlos Eduardo Gouvêa da Cunha, Conselheiro(a)**  
CPF: 76704394400 em 05/08/2025 às 12:01

A autenticidade deste documento pode ser verificada através do link: <https://validar.iti.gov.br/> e através do link <https://fiscalizacao.crmvirtual.cfm.org.br/crmvirtualdefis/#/validador-documento> informando o número da demanda 853/2025 e código verificador abaixo do QR CODE



QUADRO DE VAGAS									
ORTOPEDIA		VERMELHA		VERDE		AMARELA		JAPA	
F: 00		IOT: 04		HD: 19		HD: 05		ORTOP: 11	F: 14
M: 00		HD: 04		PHE: 02		CM: 10		VASC: 11	F: 00
INFEC: 00		HD: 05		CM: 32		CM: 32		CG: 11	F: 00
POSTO I		CG: 04		CG: 00		TOTAL: 45		CG: 11	F: 00
CM: 00	UNCO: 00	ORT: 03		NEURO: 00				BMF: 11	F: 00
F: 02		NCB/Bow: 01		VASC: 06				TOTAL: 21	
M: 00		NCB/C.N.: 0		ORTOP: 13				Atualizado;	
POSTO II		TOTAL: 38		TOTAL: 22				31/07/2025	
CG: 00	VASC: 00							Vaga de Salamento p/ Verde Filipe (ORT) - aguardar TC para ser aceita por HTP	
F: 00	F: 00								
M: 00	M: 00								
POSTO III								Nave de Socorro - AmAR - Vaga na Curo	
BMF: 00	NCU: 00								
F: 00	F: 00								
M: 01	M: 01								
UTI: 00									

ESTRUTURA DA UNIDADE - Sala de Observação



ESTRUTURA DA UNIDADE - Sala de Observação por critério de gravidade



ESTRUTURA DA UNIDADE - Sala de Observação por critério de gravidade



ESTRUTURA DA UNIDADE - Sala de Observação por critério de gravidade



Este documento foi assinado digitalmente por: **Carlos Eduardo Gouvêa da Cunha, Conselheiro(a)**  
CPF: 76704394400 em 05/08/2025 às 12:01



A autenticidade deste documento pode ser verificada através do link: <https://validar.iti.gov.br/> e através do link <https://fiscalizacao.crmvirtual.cfm.org.br/crmvirtualdefis/#/validador-documento> informando o número da demanda 853/2025 e código verificador abaixo do QR CODE







ESTRUTURA DA UNIDADE - Sala de Observação por critério de gravidade

<div>  <div> <b>HOSPITAL REGIONAL DO AGRESTE</b>  <small>RS 252 - 200 - 130 - RIOGRANDO/RS -</small>  <small>CANPODI - FONE: 51-333-6666</small>  <small>CELEFONE: 51-333-6666</small> </div> <div>  <b>Governo do Rio Grande do Sul</b> </div> </div>								
EQUIPE DE PLANTÃO								
ESPECIALIDADE	SEGUNDA	TERÇA	QUARTA	QUINTA	SEXTA	SABADO	DOMINGO	OBSERVAÇÕES
CLINICA GERAL	GABRIEL CARREIRO 13H D THYAGO LIMA VALDIR FURTADO 13H D PEDRO LANGE	MARIA GABRIEL GABRIEL CARREIRO ADRIENNE PEREIRA JOÃO FILIPE	THYAGO CESAR ALAN SOUZA LUIZ CESAR CARLOS CARVALHO 13H D PAULA ALVES	JULIANA GONCALVES FELIPE REBORETO LEONARDO GOMES	JOÃO CARLOS PAULO PORTO NATYELLE ROBERTO CARLOS CARVALHO 13H D	ANDRÉ GOMES DIEGO TRAVES WENDELSON LIMA LARISSA BERNARDO 13H D GABRIEL CARVALHO 13H D	CARLOS BRANCO ANDRÉ GOMES GABRIELA ALENCAR FELIPE MATEUS LUIZ FELIPE ALVA	FERIAS/LICENÇAS VALDIR FURTADO - FERIAS GABRIELA ALENCAR - LICENÇA AMBICA ELIENE CRISTINA DE FERIAS
VERMELHA CLINICO	VINICIUS CESARI ARTON REIRO CARLOS EDUARDO VICTORIA CARVALHO 13H D JOSE VIVALDI WILLY MATIAS	MIRIANA VILAR ANIL PEREIRA 13H D EDUARDO PEREIRA BARBARA LAZARDA WILLY MATIAS LUCAS BARROS	JANINE SANTANA EMMA LUCAS ROSILENE ALVES BARBARA LAZARDA DIEGO GOMES	OLIVIERE GOMES EMMA LUCAS 13H D RODRIGO PEREIRA NATYELLE ROBERTO 13H D LUCAS BARROS 13H D ALICE PEREIRA MIRIANA VILAR	EMMA LUCAS DIEGO GOMES DIEGO GOMES NATYELLE ROBERTO 13H D LUCAS BARROS 13H D LUCAS BARROS 13H D LUCAS BARROS 13H D	GABRIEL CARVALHO ANGELA MARCONI ANDRÉ GOMES LARISSA BERNARDO 13H D ANGELA MARCONI LARISSA BERNARDO 13H D	PEDRO GOMES DEBORA BEATRIZ CARLOS BRANCO LUCAS BARROS DIEGO GOMES DIEGO GOMES	DANIEL VIENTE - FERIAS - LICENÇA PARA CURSO ENILYN OLIVEIRA - ARRASTAMENTO NO DIA KAROL VIANE - LICENÇA AMBICA ANTONIO TEIXEIRA - QUINTA - FERIAS DANIELA FRANK - SABADO - FERIAS
MEDICO DO NR	THYAGO CALAIS LUIZ MONTES 13H D	THYAGO CALAIS LUIZ MONTES 13H D	ELLEN KARINE DANIELLY LIMA	ELLEN KARINE DANIELLY LIMA	THYAGO CALAIS LUIZ MONTES	LUIZ MONTES		
AMARELA CLINICO	SARAH SALES MARIA VIVELLI	SARAH SALES MARIA VIVELLI	ANGELA DE CASTRO 13H D ANGELA DE CASTRO 13H D	ANGELA DE CASTRO 13H D ANGELA DE CASTRO 13H D	ANGELA DE CASTRO 13H D ANGELA DE CASTRO 13H D	ANGELA DE CASTRO 13H D ANGELA DE CASTRO 13H D	ANGELA DE CASTRO 13H D ANGELA DE CASTRO 13H D	
VERDE CLINICO	RICARDO ALBUQUERQUE LARISSA OLIVEIRA	RICARDO ALBUQUERQUE LARISSA OLIVEIRA	JOSE DE LIMA JEFFERSON TENDRICO	JOSE DE LIMA JEFFERSON TENDRICO	JOSE DE LIMA JEFFERSON TENDRICO	JOSE DE LIMA JEFFERSON TENDRICO	JOSE DE LIMA JEFFERSON TENDRICO	
VERDE VASCULAR	MILIANA OLIVEIRA 13H D MILIANA OLIVEIRA 13H D	MILIANA OLIVEIRA 13H D MILIANA OLIVEIRA 13H D	MILIANA OLIVEIRA 13H D MILIANA OLIVEIRA 13H D	MILIANA OLIVEIRA 13H D MILIANA OLIVEIRA 13H D	MILIANA OLIVEIRA 13H D MILIANA OLIVEIRA 13H D	MILIANA OLIVEIRA 13H D MILIANA OLIVEIRA 13H D	MILIANA OLIVEIRA 13H D MILIANA OLIVEIRA 13H D	
UTI	WILLIAM LIMA MARCIO BANDEIRA	JULIANA VASCONCELOS WILLIAM LIMA 13H D	ADRIANA LUCENA CARLA KELLY	VERUSKA SURFENTO CARLA KELLY	VERUSKA SURFENTO CARLA KELLY	VERUSKA SURFENTO CARLA KELLY	VERUSKA SURFENTO CARLA KELLY	
CIRURGIA VASCULAR								
ANESTESIAS - RES	DANIEL SOUZA 13H D ROBERTO TEODORO 13H D LUIZ BORDES 13H D BARBARA OLIVEIRA 13H D ADRIANO PEREIRA	MARIA LESSIMAR 13H D ROBERTO TEODORO 13H D ROBERTO TEODORO 13H D JEFFERSON TENDRICO 13H D JOSE VIVALDI 13H D	FLAVIA TATIANA 13H D STENIO FERREIRA RODRIGO PEREIRA 13H D DIEGO PEREIRA 13H D GILBERTO 13H D	JEFFERSON TENDRICO ROBERTO TEODORO 13H D CARLOS CARVALHO 13H D ATHENA OLIVEIRA 13H D	DIEGO PEREIRA 13H D ATHENA OLIVEIRA 13H D CARLOS CARVALHO 13H D CARLOS CARVALHO 13H D	JOSE VIVALDI 13H D LUIZ BORDES 13H D LUIZ BORDES 13H D LUIZ BORDES 13H D	JOSE VIVALDI 13H D LUIZ BORDES 13H D LUIZ BORDES 13H D LUIZ BORDES 13H D	

Item não conforme: CONDIÇÕES MÍNIMAS PARA O EXERCÍCIO DA MEDICINA EM REGIME DE INTERNAÇÃO - Equipe profissional composta por médicos e outros profissionais qualificados, em número adequado à capacidade de vagas do estabelecimento



Este documento foi assinado digitalmente por: **Carlos Eduardo Gouvêa da Cunha, Conselheiro(a)**  
CPF: 76704394400 em 05/08/2025 às 12:01

A autenticidade deste documento pode ser verificada através do link: <https://validar.iti.gov.br/> e através do link <https://fiscalizacao.crmvirtual.cfm.org.br/crmvirtualdefis/#/validador-documento> informando o número da demanda 853/2025 e código verificador abaixo do QR CODE



Kn9PLXCL

LEGENDA

[illegible]

ASSINATURA ELETRÔNICA  
**QUALIFICADA**

**ICP**  
Brasil

Conforme  
MP 2.200-2/01  
e Lei 14.063/20



Kn9PLXCI



número adequado à capacidade de vagas do estabelecimento

HRA HOSPITAL REGIONAL DO AGRESTE							
HOSPITAL REGIONAL DO AGRESTE BR 232 - KM 120 - INDIANÓPOLIS - CARUARU - PE CEP: 55.000-000 - FONE: 07141 - 3779-9400							
SECRETARIA da Saúde							
PEM FUCO ESTADO DE PERNAMBUCO							
ESCALA ANESTESIOLOGISTAS - JULHO/2025							
SETOR	Supervisor(a)	Terça-feira	Quarta-feira	Quinta-feira	Sexta-feira	Sábado	Domingo
SEPA	LIAMARRAIZ 12ND	ROBERTSON BARBOSA 12ND	DEGO TEIXEIRA 12ND	ATENA QUEIROZ 12ND	DIANE CRUZ 12ND		
	LIAMARRAIZ 12ND	ROBERTSON BARBOSA 12ND	SÉRGIO CIRIACHO 12ND	CARLOS SANTOS 12ND	ATENA QUEIROZ 12ND		
SETOR	Supervisor(a)	Terça-feira	Quarta-feira	Quinta-feira	Sexta-feira	Sábado	Domingo
BLOCO CIRÚRGICO	BARBARA CHAGON 12ND	JEFFERSON TRIGUEIRO 12ND	STENO 12ND	PRICILIA MOREIRA 12ND	SÉRGIO CIRIACHO 12ND	CELENE AMORIM 12ND	MANUELA PINHEIRO 12ND 12-12 OMS
	ADRIANO PEREIRA 12ND	JOSÉ MATEUS 12ND	ADRIANO PEREIRA 12ND	JEFFERSON TRIGUEIRO 12ND	CARLOS SANTOS 12ND	LUIZ CAZUZA 12ND	ROBERTO CALLARI 12ND
	JEFFERSON TRIGUEIRO 12ND	STENO 12ND	STENO 12ND	PRICILIA MOREIRA 12ND	DIANE CRUZ 12ND	PETERSON SOUZA 12ND	
	JEFFERSON TRIGUEIRO 12ND	JOSÉ MATEUS 12ND	DEGO 12ND	JEFFERSON TRIGUEIRO 12ND	BARBARA CHAGON 12ND	CELENE AMORIM 12ND	MANUELA PINHEIRO 12ND
DIAGNÓSTICO	BARBARA CHAGON 12ND	LESSIMAR VITAPRE-ANESTESIA	PLAVIA VITAPRE-ANESTESIA		LESSIMAR VITAPRE-ANESTESIA	PETERSON SOUZA 12ND	ROBERTO CALLARI 12ND
	ROBERTSON BARBOSA 12ND	ROBERTSON BARBOSA 12ND	ROBERTSON BARBOSA 12ND		ROBERTSON BARBOSA 12ND		
CONSULTA PRE-ANESTESIA							
COORDENAÇÃO - ROBERTO TAVARES							
LEGENDA: 12ND - DIURNO 12ND - NOTURNO							
médicos estatutários + médicos Ceopagente							

Item não conforme: CONDIÇÕES MÍNIMAS PARA O EXERCÍCIO DA MEDICINA EM REGIME DE INTERNAÇÃO - Equipe profissional composta por médicos e outros profissionais qualificados, em número adequado à capacidade de vagas do estabelecimento

HRA HOSPITAL REGIONAL DO AGRESTE							
HOSPITAL REGIONAL DO AGRESTE BR 232 - KM 120 - INDIANÓPOLIS - CARUARU - PE CEP: 55.000-000 - FONE: 07141 - 3779-9400							
SECRETARIA da Saúde							
PEM FUCO ESTADO DE PERNAMBUCO							
ESCALA DA EMERGÊNCIA - JUNHO/2025							
ESPECIALIDADE	TERÇA	QUARTA	QUINTA	SEXTA	SÁBADO	DOMINGO	OBSERVAÇÕES
CLÍNICA GERAL	RICARDO ALBUQUERQUE GABRIEL CAROZZO 12ND TATIANA LEMOS VALDIR FURTADO 12ND PEDRO NACIO 12ND	EVELINE SILVA GABRIEL CAROZZO ANDRÉIA PARRAS JANUÁRIA BATISTE	TIAGO CESAR ALAN DUQUE TIAGO CESAR GABRIEL CAROZZO 12ND MARCIA FERREIRA 12ND VALA ALVES	PETERSON HOLANDA FELIPE RIBEIRO E PRICILIA CALHEI LEONARDO OLIVEIRA	TIAGO CALAIS PAULO PORTO MARCIO RODRIGUES CAIO TORRES	RAISSA MENEZES DEGO TEIXEIRA WENDIEYNE LIMA LUIZ RAMOS	ALBERTO CESAR AUGUSTO CESAR DANIELA ALFONSO TILBERT RIVAS LUZ FELITE AMILA
VERMELHA CLÍNICA	VINÍCIUS CESAR ARITON RIBEIRO CARLOS EDUARDO VIOLETA CANELO 12ND JOSE WILKIN WILLEY MATTAS	MARISA VILAT ANNA PEREIRA 12ND EDUARDO FERNANDES OSCAR CAPRIGLIO MARIAMAR LUIZA MOREIRA 24H DANIELLY LIMA	JUNIOR SANTANA MARCUS VINÍCIUS KAROL CRISTINA 12ND SARA LUCIA BRENDA LACERDA ALLIANA GOMES 12ND ARLEY CUNHA	OLIVIERO GOMES KAROL CRISTINA 12ND ANDRÉIA CALHEI NELSON MACHADO ALLIANA GOMES 12ND ARLEY CUNHA	CHARLES LIMA DESSICA DOLLE JEFFERSON TRIGUEIRO MAYCON LIMA VICTOR FARIAS BRUNA SENA LUIZ COSTA	EDMILIA FRANÇA ANGELA MENEZES ANIELA LIMA LARISSA BERNARDO 12ND ARISTOTELIS 12ND BRUNA SENA LUIZ COSTA	PEDRO DINZ DANIEL VIGORIE - TERÇA - LICENÇA PARA CURSOS GABRIEL CARVALHANT - SÁBADO - PERAS EVELYN COLTRI - ANESTESIOLOGIA LUIZ CARLOS LUIZ CARLOS BRUNO GATINO HENRIQUE NELLO
MEDICO DO NIR	TIAGO CALAIS	TIAGO CALAIS	ELLEN KARNE	ELLEN KARNE	TIAGO CALAIS		
	LUIZA MOREIRA 12ND	LUIZA MOREIRA 12ND	MATHEUS DIAS 12ND	MATHEUS DIAS 12ND	YULIANEAGA		
ANAFELA CLÍNICA	SARAH SALES	SARAH SALES	ANGELA DE CASTRO 12ND	ANGELA DE CASTRO 12ND	LUIS MAULZIO	JANESSA BERNARDO 12ND	ANNA PEREIRA 12ND
	MARIA REILLY	MARIA REILLY	ANGELA DE CASTRO 12ND	ANGELA DE CASTRO 12ND	LUIS MAULZIO	ANGELA DE CASTRO 12ND	ANGELA DE CASTRO 12ND
VERMELHA CLÍNICA	VIOLETA CANELO 12ND	SIDNEY ROMULO	SIDNEY ROMULO	PEREIRA RODRIGUES	PEREIRA RODRIGUES	ARISTOTELIS 12ND	REVEZAMENTO ENTRE MÉDICOS DA VERMELHA
	RICARDO ALBUQUERQUE	RICARDO ALBUQUERQUE	JOSÉ ORLANDO	JOSÉ ORLANDO	JAYSSA CARVALHO	JAYSSA CARVALHO	
VERMELHA CLÍNICA	MILENA COSTA 12ND	MILENA COSTA 12ND	MILENA COSTA 12ND	LEONARDO BRITO 12ND	LEONARDO BRITO 12ND	LEONARDO BRITO 12ND	CARLOS EDUARDO 12ND
UTI	PAULO HENRIQUE VICTOR GARCIA	JULIANA VAZ LEMOS JOSE GOMES VILAR	ADRIANA LIMA DANIELA KELY	VERLUSKA SANTO DANIELA KELY	JOSE GOMES VILAR DANIELA KELY	JOSE GOMES VILAR DANIELA KELY	MARCELO MORAIS LUCIANO FRANÇA
OBSTETRIZ CLÍNICA			DEGO TEIXEIRA 12ND	PETERSON HOLANDA			RAISSA ROCHA - LICENÇA MATERNIDADE
SENA	CARLOS SOLZA 12ND	MARIA LEMOS 12ND	ELIANA TORRES 12ND	JEFFERSON TRIGUEIRO	ROBERTO TAVARES 12ND	MARIA LEMOS 12ND	
	PHILIPPE ARAUJO 12ND	ISADORA COSTA 24H	PRICILIA AMORIM 24H	ROBERTO TAVARES 24H	JOSE RENATO 12ND		



Este documento foi assinado digitalmente por: Carlos Eduardo Gouvêa da Cunha, Conselheiro(a)  
CPF: 76704394400 em 05/08/2025 às 12:01

A autenticidade deste documento pode ser verificada através do link: <https://validar.iti.gov.br/> e  
através do link <https://fiscalizacao.crmvvirtual.cfm.org.br/crvirtualdefis/#/validador-documento> informando  
o número da demanda 853/2025 e código verificador abaixo do QR CODE



Item não conforme: CONDIÇÕES MÍNIMAS PARA O EXERCÍCIO DA MEDICINA EM REGIME DE INTERNAÇÃO - Equipe profissional composta por médicos e outros profissionais qualificados, em número adequado à capacidade de vagas do estabelecimento

[illegible]

Item não conforme: CONDIÇÕES MÍNIMAS PARA O EXERCÍCIO DA MEDICINA EM REGIME DE INTERNAÇÃO - Equipe profissional composta por médicos e outros profissionais qualificados, em número adequado à capacidade de vagas do estabelecimento



HRA HOSPITAL REGIONAL DO AGRESTE							
HOSPITAL REGIONAL DO AGRESTE BR 232 - KM 130 - INDIANÓPOLIS - CARUARU - PE CEP: 55.000-000 - FONE: 0711 - 3719-8400							
Secretaria da Saúde							
PERNAMBUCO							
ESTADO DE PERNAMBUCO							
ESCALA - AGOSTO/2025							
SETOR	Responsável	Tela	Quarta-Feira	Quinta-Feira	Sexta-Feira	Sábado	Domingo
TOME RESPOSTA RÁPIDA	RONALDO RIBEIRA	LUCAS A GRI	JULIANA PAIVA	ALICE PEREIRA	VINÍCIUS QUEIROZ	GONCALVES CARVALHO	OTÁVIA DUARTE
	CRAMPE 3400	CRAMPE 100174	CRAMPE 38100	CRAMPE 38100	CRAMPE 3400	CRAMPE 1000	CRAMPE 3400
SETOR	Responsável	Tela	Quarta-Feira	Quinta-Feira	Sexta-Feira	Sábado	Domingo
TRANSPORTE	ANA CAROLINA	LAYSA FALCÃO	MARCELO AUGUSTO	ARIBERTO AGUIAR	MATHEUS CARVALHO	JEANINE ALMEIDA	RAULO MEDES
	CRAMPE 3410	CRAMPE 3410	CRAMPE 1000	CRAMPE 1000	CRAMPE 3400	CRAMPE 3400	CRAMPE 3400

Item não conforme: CONDIÇÕES MÍNIMAS PARA O EXERCÍCIO DA MEDICINA EM REGIME DE INTERNAÇÃO - Há médico plantonista exclusivo para atendimento das intercorrências de pacientes internados

SECRETARIA DE DEFESA SOCIAL  
CORPO DE BOMBEIROS MILITAR DE PERNAMBUCO

**ATESTADO DE CONFORMIDADE**  
**PROJETO DE SEGURANÇA CONTRA INCÊNDIO**  
Válido a partir de 24/01/2021

Protocolo nº: 1920100026396

O Corpo de Bombeiros Militar do Estado de Pernambuco, através do projeto de segurança contra incêndio do estabelecimento abaixo especificado, atende os requisitos contidos no Código de Segurança Contra Incêndio de Pernambuco (CQSCIP), em vigor no Estado de Pernambuco.

Razão Social: PERNAMBUCO SECRETARIA DE SAÚDE  
CPF/CNPJ: 10572048001442  
Atividade Econômica Principal: 8610101 - Atividades de atendimento hospitalar, exceto pronto-socorro e unidades para atendimento a urgências  
Endereço: Avenida José Rodrigues de Jesus, nº - 55024-000  
Complemento: BR 232 KM 130  
Bairro: Indianópolis Município: CARUARU - PE  
Área: 12.745,51 m² Risco: COMERCIAL  
Responsável Técnico: MAX WALTER KOEHLER - CREA/CAU: 18156884-2

Analista: CAP BRUNO LUIZ DO NASCIMENTO  
Deferido por MAJ ISABEL NAYANA FERNANDES DANTAS DE ANDRADE  
Chefe de: DOESP

CÓDIGO DE AUTENTICAÇÃO: 1416ca8c095b2046

Atenção:

- A autenticidade deste documento deverá ser confirmada através do Portal do Corpo de Bombeiros, no endereço [www.bombeiros.pe.gov.br](http://www.bombeiros.pe.gov.br).
- Este documento poderá ser cancelado, se for constatada qualquer irregularidade.
- A versão dos projetos aprovados também está disponível no portal acima. Bastando informar protocolo e código de autenticação.
- Para informações ou denúncias ligar para a Ouvidoria, Geral do Estado: 162 ou (81) 3163-0815.

Emitido via Web, posição em 24/01/2021

DADOS CADASTRAIS - Alvará de Prevenção e Combate a Incêndios – Bombeiros



Este documento foi assinado digitalmente por: **Carlos Eduardo Gouvêa da Cunha, Conselheiro(a)**  
CPF: 76704394400 em 05/08/2025 às 12:01



A autenticidade deste documento pode ser verificada através do link: <https://validar.iti.gov.br/> e através do link <https://fiscalizacao.crmvvirtual.cfm.org.br/crvirtualdefis/#/validador-documento> informando o número da demanda 853/2025 e código verificador abaixo do QR CODE



Kn9PLXCL



INDICADORES HOSPITALARES - No momento da vistoria foi detectada a superlotação

<div>  <div> <div>ANTIMICROBIANOS DISPONÍVEIS</div> <div>QUINTA-FEIRA - 31/07/2025</div> </div> <div>  </div> </div>	
MEDICAMENTO / APRESENTAÇÃO	DISPONIBILIDADE
Amikacina 500 mg Solução injetável	Disponível
Ampicilina 1g Pó para Solução Injetável	Disponível
Ampicilina + Sulbactam 2.5g + 1.0g Pó para Solução Injetável	Disponível
Aciclovir 250 mg Pó para Solução Injetável	Disponível
Aciclovir 200 mg Comprimido	Disponível
Azitromicina 500 mg Comprimido	Disponível
OBS: É necessário a ficha de antimicrobiano para poder ocorrer a liberação.	
Ceftriaxona 1g Pó para Solução Injetável	Disponível
Benzilpenicilina Benzatina 1.200.000 U/I Solução injetável OBS: É necessário a ficha de antimicrobiano para poder ocorrer a liberação	Disponível
Cefepime 2g Pó para Solução injetável	Conferir disponibilidade*
Cindamizina 600mg/ml 4ml Solução injetável	Disponível
Ciprofloxacina 500 mg Comprimido	Conferir disponibilidade*
OBS: É necessário a ficha de antimicrobiano para poder ocorrer a liberação.	
Fluconazol 2mg/ml 100ml Solução Injetável	Disponível
Gentamicina 80mg/2ml, 1ml, Solução Injetável	Disponível
Levofloxacina 5mg/ml Solução Injetável frasco/100ml	Disponível
Linezolida 600mg (2mg/ml) 300ml Solução Injetável	Disponível
Metronidazol 250 mg Cápsula	Disponível
Metronidazol 500mg sol. bolsa 100ml. Solução Injetável	Disponível
Moxifloxacina 400mg 250ml Solução Injetável	Conferir disponibilidade*
Oxacilina 500 mg Pó para Solução injetável	Disponível
Sulfametoxazol 400 mg + Trimetoprima 80 mg - Comprimido	Disponível
Sulfametoxazol 400 mg + Trimetoprima 80 mg Solução Injetável	Conferir disponibilidade*
Vancomicina 500mg Pó para Solução Injetável	Disponível

OBS: Teicoplanina, Cefazidima, Cefalotina, Cefazolina, Meropenem, Piperacilina + Tazobactam 4,5 g e Ciprofloxacina bolsa estão **INDISPONÍVEIS** para novos tratamentos.

Item não conforme: MEDICAMENTOS DISPONÍVEIS - Ciprofloxacino