



SERVIÇO PÚBLICO FEDERAL
CONSELHO FEDERAL DE MEDICINA
CONSELHO REGIONAL DE MEDICINA DO ESTADO DO PERNAMBUCO - CRM-PE
DEPARTAMENTO DE FISCALIZAÇÃO

RELATÓRIO DE VISTORIA 1160/2025 - Nº 1

Razão Social: Clínica Fisio Forma LTDA

Nome Fantasia: DIANA DIOMEDES EMAGRECIMENTO E ESTETICA

CNPJ: 26.803.667/0001.16

Endereço: Av. Bernardo Vieira de Melo, nº 3462

Bairro: Piedade

Cidade: Jaboatão dos Guararapes - PE

CEP: 54420-010

E-mail: CLINICAFISIO.FORMA@HOTMAIL.COM

Diretor(a) Técnico(a): Dr(a). CRM-PE:

Sede Administrativa: Não

Origem: MINISTÉRIO PÚBLICO ESTADUAL

Fato Gerador: OUTRO

Fiscalização Presencial / Fiscalização Não Presencial: Fiscalização Presencial

Data da Fiscalização: 09/09/2025 - 10:00 às 09/09/2025 - 10:20

Equipe de Fiscalização: Dr(a). Otávio Augusto de Andrade Valença CRM-PE 9863, Dr(a). CLAUDIO DA CUNHA CAVALCANTI NETO CRM-PE 14043

Ano: 2025

Processo de Origem: 1160/2025/PE

1. CONSIDERAÇÕES INICIAIS

Vistoria de fiscalização realizada sem comunicação prévia ao estabelecimento, durante ação conjunta entre o Conselho Regional de Medicina do Estado de Pernambuco (CREMEPE), o Ministério Público de Pernambuco (MPPE), representado pela Promotora de Justiça Dra. Sophia Wolfovitch Spinola, a Polícia Civil do Estado de Pernambuco, a Agência Pernambucana de Vigilância Sanitária (APEVISA), a Vigilância Sanitária de Jaboatão dos Guararapes (VISA), o Conselho Regional de Enfermagem (COREN), o Conselho Regional de Fisioterapia e Terapia Ocupacional (CREFITO), o Conselho Regional de Odontologia de Pernambuco (CRO-PE) e o Conselho Regional de



Este documento foi assinado digitalmente por: **Carlos Eduardo Gouvêa da Cunha, Conselheiro(a)**
CPF: **76704394400** em **16/09/2025** às **11:27**

A autenticidade deste documento pode ser verificada através do link: <https://validar.iti.gov.br/> e através do link <https://fiscalizacao.crmvirtual.cfm.org.br/crvirtualdefis/#/validador-documento> informando o número da demanda **1160/2025** e código verificador abaixo do QR CODE



Farmácia de Pernambuco (CRF-PE), com o objetivo de verificar as condições de funcionamento de clínicas de estética na cidade de Jaboatão dos Guararapes.

A equipe de fiscalização do CREMEPE, composta pelos médicos fiscais Dr. Otávio Augusto de Andrade Valença e Dr. Cláudio da Cunha Cavalcanti Neto, compareceu ao local, realizou a devida identificação funcional e foi informada de que o serviço não contava com a atuação de médicos.

Foram relatadas atividades desenvolvidas pelas fisioterapeutas:

- Deyse Diomedes Macena de Almeida, CREFITO 142966-F;
- Diana Diomedes Macena de Almeida, CREFITO 207340-F.

Nenhuma das fisioterapeutas estava presente no momento da fiscalização, entretanto, a APEVISA realizou contato por telefone.

Durante a inspeção, foram encontrados frascos vazios de toxina botulínica no interior do estabelecimento.

Destaca-se ainda que o serviço foi interditado cautelarmente pela Vigilância Sanitária.

2. CONSIDERAÇÕES FINAIS

Não identificado médico em atividade no estabelecimento.

Acesse o Espaço do Fiscalizado por meio do link: <https://fiscalizacao.crmvirtual.cfm.org.br/espaco-fiscalizado/#/>

Jaboatão dos Guararapes - PE, 09 de Setembro de 2025.



Dr(a). Otávio Augusto de Andrade Valença

CRM - PE - 9863

Médico(a) Fiscal



Dr(a). CLAUDIO DA CUNHA CAVALCANTI NETO

CRM - PE - 14043

Médico(a) Fiscal



Este documento foi assinado digitalmente por: **Carlos Eduardo Gouvêa da Cunha, Conselheiro(a)**
CPF: **76704394400** em **16/09/2025 às 11:27**

A autenticidade deste documento pode ser verificada através do link: <https://validar.iti.gov.br/> e através do link <https://fiscalizacao.crmvirtual.cfm.org.br/crvirtualdefis/#/validador-documento> informando o número da demanda **1160/2025** e código verificador abaixo do QR CODE



3. ANEXOS

Vema Business Center	
	Salas
ALFA & OMEGA CONSULTORIA E ASSESSORIA JURIDICA	805
CATARINA CONSTANTINO PSICOLOGIA CLINICA - CRP 02/19226	405
DR. ELISA XIMENES CLINICA DE ESTETICA E SAUDE	406
DR. CARLOS EDUARDO	1104
	1208
	1105
MASTER - FILIAL NORDESTE	808
DR. DANIELA BORGES - DENTISTA	801
EMC NORDESTE ENGENHARIA E INSTALACOES	306
ENSEADA CONSTRUCOES E SERVICOS	202
PC SERVICOS MEDICOS LTDA - CREDENCIADO AO DETRAN	305
FERREIRA AUDITORES E CONTADORES	1308
FAO STUDIO CRIATIVO - Estudiofao	1203
MAERSK ALIANCA	501
HERBST IMPORTACAO E EXPORTACAO E CONFORT FLATS IMOBILIARIA	1005
	703
MARYS	804
DM PARTICIPACOES - DAMA CONSTRUTORA	1008
GABRIELA RIBEIRO PILATES	1305
GUMARAES & GUEDES ADVOCACIA	1306
DR. FERNANDO CAMPOS: PEDIATRIA - ALERGIA & R - ESTETI	102
DR. FERNANDO CAMPOS: PEDIATRIA - ALERGIA & R - ESTETI	208
SELMAU TERRAPLANAGEM	802
SELMAU TERRAPLANAGEM	1201
SOMODA COMERCIO E REPRESENTACAO	206
SOMODA COMERCIO E REPRESENTACAO	1106
	905
	905
	1301
ARTVIE CLINICA ODONTOLOGICA	1301
LABSEG CONSULTORIA EM SEGUROS LTDA.	108
	1003
EMPREENDIMENTOS DA FAMILIA LTDA.	1108
PROF. PEDRO LINCOLN	1303
MANIVA TRADING	1102 - 1103
	105
SANTOS CONSORCIO: REP. DO CONSORCIO NACIONAL VOLKSWAGEN	1007
	205
Dr. Rinaldo Ferreira - Adv.	107
CONSULTORIO ODONTOLOGICO DR. JOSE CARLOS SIMONI	101
	407
	806
DR. VICTOR LEAL - NUTRICIONISTA SALA 04 (TÉRREO)	805
	1204
	1206
LUCIANO FONSECA ADVOCACIA	104
	706
	1205
CERTIFICADO DIGITA	121
	902
	902

Foto capturada da galeria

ASSINATURA ELETRÔNICA
QUALIFICADA



Conforme
MP 2.200-2/01
e Lei 14.063/20

Este documento foi assinado digitalmente por: **Carlos Eduardo Gouvêa da Cunha, Conselheiro(a)**
CPF: **76704394400** em **16/09/2025 às 11:27**

A autenticidade deste documento pode ser verificada através do link: <https://validar.iti.gov.br/> e
através do link <https://fiscalizacao.crmvirtual.cfm.org.br/crmvirtualdefis/#/validador-documento> informando
o número da demanda **1160/2025** e código verificador abaixo do QR CODE





Foto capturada da galeria



Foto capturada da galeria



Este documento foi assinado digitalmente por: **Carlos Eduardo Gouvêa da Cunha, Conselheiro(a)**
CPF: **76704394400** em **16/09/2025 às 11:27**

A autenticidade deste documento pode ser verificada através do link: <https://validar.iti.gov.br/> e através do link <https://fiscalizacao.crmvirtual.cfm.org.br/crvirtualdefis/#/validador-documento> informando o número da demanda **1160/2025** e código verificador abaixo do QR CODE

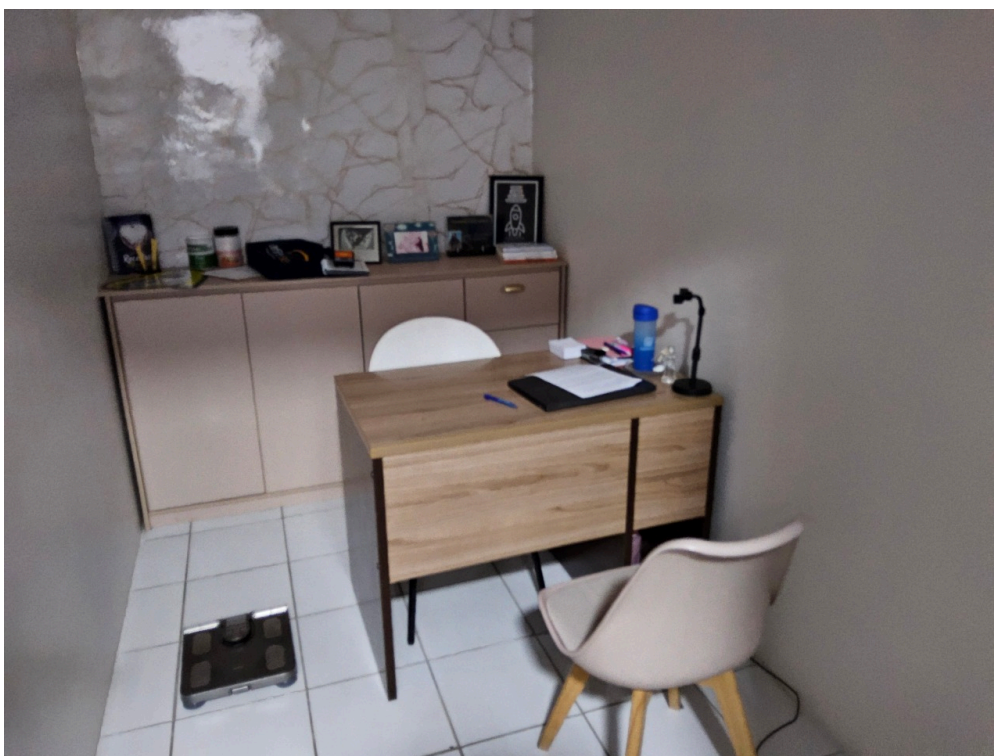



Foto capturada da galeria



Foto capturada da galeria

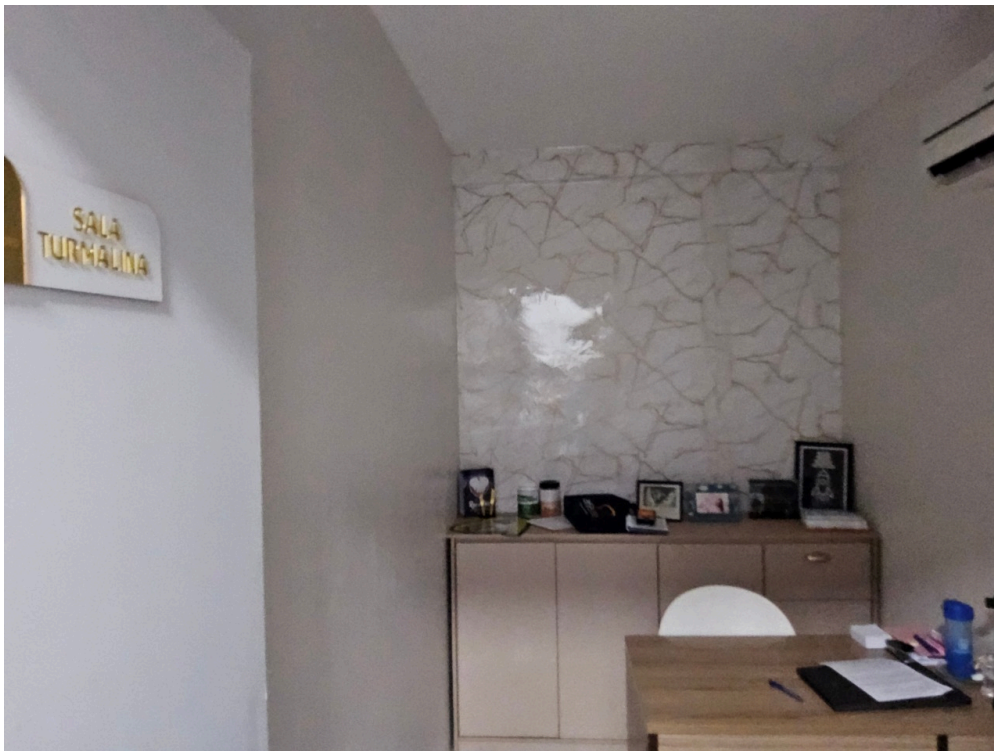

Este documento foi assinado digitalmente por: **Carlos Eduardo Gouvêa da Cunha, Conselheiro(a)**
CPF: **76704394400** em **16/09/2025 às 11:27**

A autenticidade deste documento pode ser verificada através do link: <https://validar.iti.gov.br/> e através do link <https://fiscalizacao.crmvirtual.cfm.org.br/crmvirtualdefis/#/validador-documento> informando o número da demanda **1160/2025** e código verificador abaixo do QR CODE





Foto capturada da galeria



Foto capturada da galeria



Este documento foi assinado digitalmente por: **Carlos Eduardo Gouvêa da Cunha, Conselheiro(a)**
CPF: **76704394400** em **16/09/2025 às 11:27**

A autenticidade deste documento pode ser verificada através do link: <https://validar.iti.gov.br/> e através do link <https://fiscalizacao.crmvirtual.cfm.org.br/crvirtualdefis/#/validador-documento> informando o número da demanda **1160/2025** e código verificador abaixo do QR CODE



PtMp94YV



Foto capturada da galeria



Foto capturada da galeria



Este documento foi assinado digitalmente por: **Carlos Eduardo Gouvêa da Cunha, Conselheiro(a)**
CPF: **76704394400** em **16/09/2025 às 11:27**

A autenticidade deste documento pode ser verificada através do link: <https://validar.iti.gov.br/> e
através do link <https://fiscalizacao.crmvirtual.cfm.org.br/crmvirtualdefis/#/validador-documento> informando
o número da demanda **1160/2025** e código verificador abaixo do QR CODE

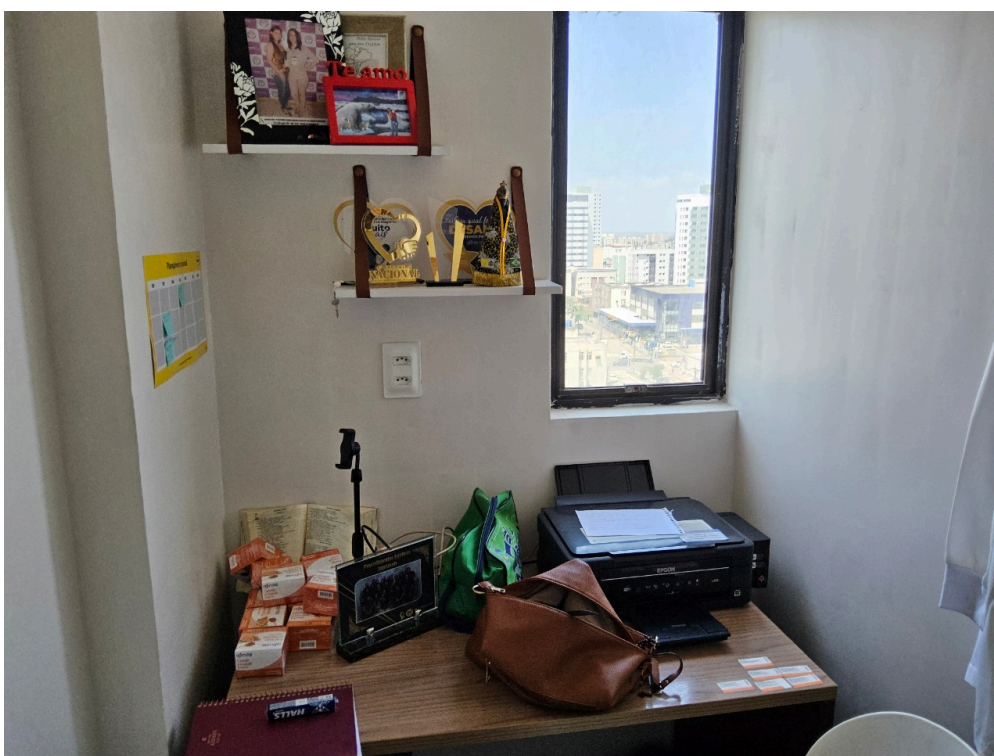

PtMp94YV



Foto capturada da galeria



Este documento foi assinado digitalmente por: **Carlos Eduardo Gouvêa da Cunha, Conselheiro(a)**
CPF: **76704394400** em **16/09/2025 às 11:27**

A autenticidade deste documento pode ser verificada através do link: <https://validar.iti.gov.br/> e através do link <https://fiscalizacao.crmvirtual.cfm.org.br/crvirtualdefis/#/validador-documento> informando o número da demanda **1160/2025** e código verificador abaixo do QR CODE





Foto capturada da galeria



Este documento foi assinado digitalmente por: **Carlos Eduardo Gouvêa da Cunha, Conselheiro(a)**
CPF: **76704394400** em **16/09/2025 às 11:27**

A autenticidade deste documento pode ser verificada através do link: <https://validar.iti.gov.br/> e através do link <https://fiscalizacao.crmvirtual.cfm.org.br/crvirtualdefis/#/validador-documento> informando o número da demanda **1160/2025** e código verificador abaixo do QR CODE





Foto capturada da galeria



Este documento foi assinado digitalmente por: **Carlos Eduardo Gouvêa da Cunha, Conselheiro(a)**
CPF: **76704394400** em **16/09/2025 às 11:27**

A autenticidade deste documento pode ser verificada através do link: <https://validar.iti.gov.br/> e
através do link <https://fiscalizacao.crmvirtual.cfm.org.br/crvirtualdefis/#/validador-documento> informando
o número da demanda **1160/2025** e código verificador abaixo do QR CODE





Foto capturada da galeria



Este documento foi assinado digitalmente por: **Carlos Eduardo Gouvêa da Cunha, Conselheiro(a)**
CPF: **76704394400** em **16/09/2025 às 11:27**

A autenticidade deste documento pode ser verificada através do link: <https://validar.iti.gov.br/> e através do link <https://fiscalizacao.crmvirtual.cfm.org.br/crvirtualdefis/#/validador-documento> informando o número da demanda **1160/2025** e código verificador abaixo do QR CODE





Foto capturada da galeria





Foto capturada da galeria



Este documento foi assinado digitalmente por: **Carlos Eduardo Gouvêa da Cunha, Conselheiro(a)**
CPF: **76704394400** em **16/09/2025 às 11:27**

A autenticidade deste documento pode ser verificada através do link: <https://validar.iti.gov.br/> e
através do link <https://fiscalizacao.crmvirtual.cfm.org.br/crvirtualdefis/#/validador-documento> informando
o número da demanda **1160/2025** e código verificador abaixo do QR CODE





Foto capturada da galeria



Este documento foi assinado digitalmente por: **Carlos Eduardo Gouvêa da Cunha, Conselheiro(a)**
CPF: **76704394400** em **16/09/2025** às **11:27**

A autenticidade deste documento pode ser verificada através do link: <https://validar.iti.gov.br/> e através do link <https://fiscalizacao.crmvirtual.cfm.org.br/crvirtualdefis/#/validador-documento> informando o número da demanda **1160/2025** e código verificador abaixo do QRCODE





Foto capturada da galeria



Este documento foi assinado digitalmente por: **Carlos Eduardo Gouvêa da Cunha, Conselheiro(a)**
CPF: **76704394400** em **16/09/2025 às 11:27**

A autenticidade deste documento pode ser verificada através do link: <https://validar.iti.gov.br/> e
através do link <https://fiscalizacao.crmvirtual.cfm.org.br/crmvirtualdefis/#/validador-documento> informando
o número da demanda **1160/2025** e código verificador abaixo do QR CODE





Foto capturada da galeria



Este documento foi assinado digitalmente por: **Carlos Eduardo Gouvêa da Cunha, Conselheiro(a)**
CPF: **76704394400** em **16/09/2025 às 11:27**

A autenticidade deste documento pode ser verificada através do link: <https://validar.iti.gov.br/> e
através do link <https://fiscalizacao.crmvirtual.cfm.org.br/crvirtualdefis/#/validador-documento> informando
o número da demanda **1160/2025** e código verificador abaixo do QR CODE





Foto capturada da galeria



Foto capturada da galeria



Este documento foi assinado digitalmente por: **Carlos Eduardo Gouvêa da Cunha, Conselheiro(a)**
CPF: **76704394400** em **16/09/2025 às 11:27**

A autenticidade deste documento pode ser verificada através do link: <https://validar.iti.gov.br/> e através do link <https://fiscalizacao.crmvirtual.cfm.org.br/crmvirtualdefis/#/validador-documento> informando o número da demanda **1160/2025** e código verificador abaixo do QR CODE

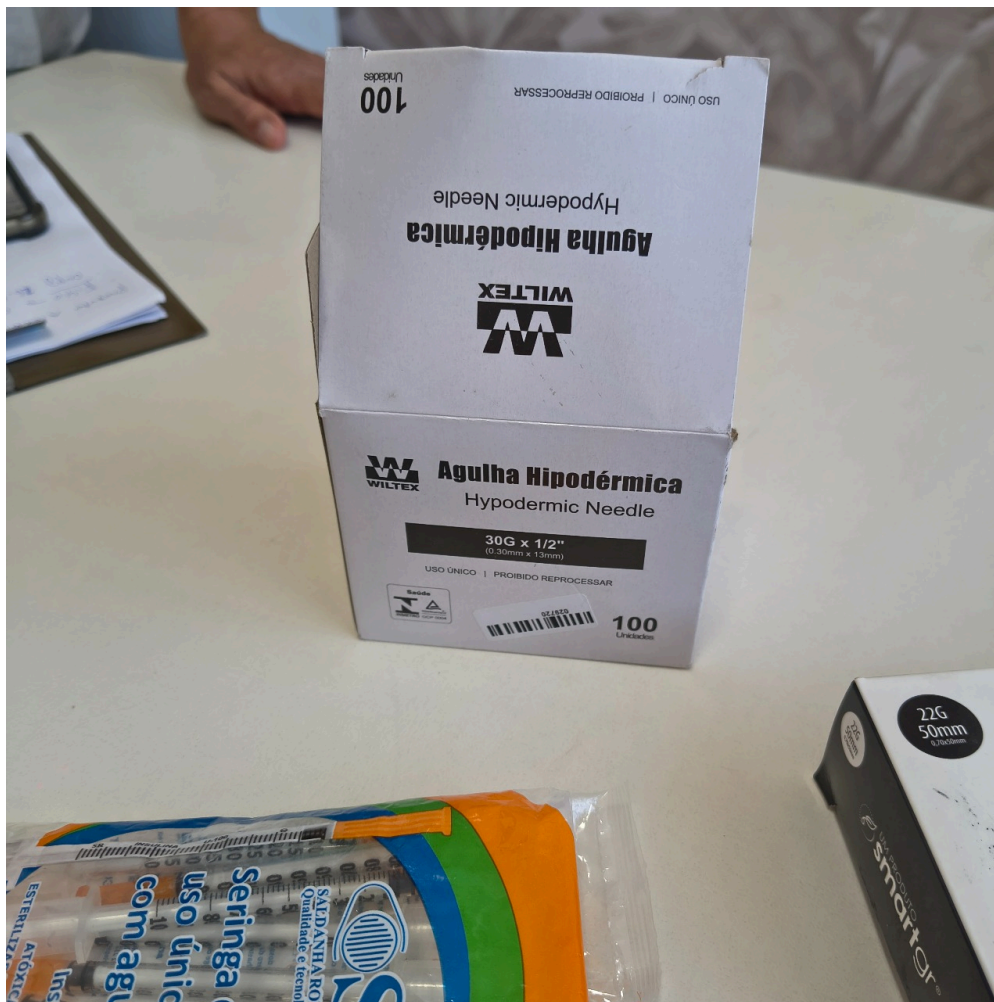



Foto capturada da galeria



Este documento foi assinado digitalmente por: **Carlos Eduardo Gouvêa da Cunha, Conselheiro(a)**
CPF: **76704394400** em **16/09/2025 às 11:27**

A autenticidade deste documento pode ser verificada através do link: <https://validar.iti.gov.br/> e através do link <https://fiscalizacao.crmvirtual.cfm.org.br/crvirtualdefis/#/validador-documento> informando o número da demanda **1160/2025** e código verificador abaixo do QR CODE





Foto capturada da galeria



Este documento foi assinado digitalmente por: **Carlos Eduardo Gouvêa da Cunha, Conselheiro(a)**
CPF: **76704394400** em **16/09/2025 às 11:27**

A autenticidade deste documento pode ser verificada através do link: <https://validar.iti.gov.br/> e através do link <https://fiscalizacao.crmvirtual.cfm.org.br/crvirtualdefis/#/validador-documento> informando o número da demanda **1160/2025** e código verificador abaixo do QR CODE





Foto capturada da galeria



Este documento foi assinado digitalmente por: **Carlos Eduardo Gouvêa da Cunha, Conselheiro(a)**
CPF: **76704394400** em **16/09/2025** às **11:27**

A autenticidade deste documento pode ser verificada através do link: <https://validar.iti.gov.br/> e através do link <https://fiscalizacao.crmvirtual.cfm.org.br/crmvirtualdefis/#/validador-documento> informando o número da demanda **1160/2025** e código verificador abaixo do QR CODE





Foto capturada da galeria



Este documento foi assinado digitalmente por: **Carlos Eduardo Gouvêa da Cunha, Conselheiro(a)**
CPF: **76704394400** em **16/09/2025 às 11:27**

A autenticidade deste documento pode ser verificada através do link: <https://validar.iti.gov.br/> e
através do link <https://fiscalizacao.crmvirtual.cfm.org.br/crmvirtualdefis/#/validador-documento> informando
o número da demanda **1160/2025** e código verificador abaixo do QR CODE

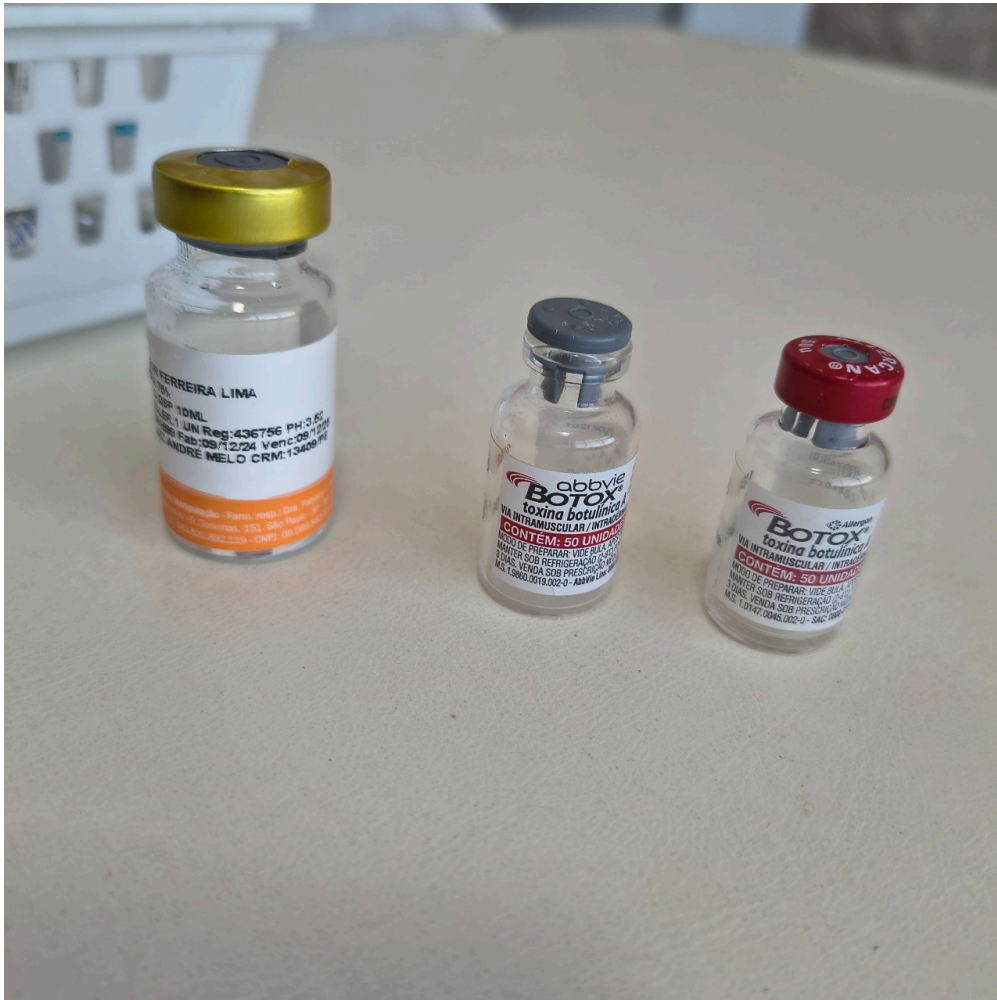



Foto capturada da galeria



Este documento foi assinado digitalmente por: **Carlos Eduardo Gouvêa da Cunha, Conselheiro(a)**
CPF: **76704394400** em **16/09/2025 às 11:27**

A autenticidade deste documento pode ser verificada através do link: <https://validar.iti.gov.br/> e
através do link <https://fiscalizacao.crmvirtual.cfm.org.br/crmvirtualdefis/#/validador-documento> informando
o número da demanda **1160/2025** e código verificador abaixo do QR CODE





Foto capturada da galeria



Este documento foi assinado digitalmente por: **Carlos Eduardo Gouvêa da Cunha, Conselheiro(a)**
CPF: **76704394400** em **16/09/2025 às 11:27**

A autenticidade deste documento pode ser verificada através do link: <https://validar.iti.gov.br/> e através do link <https://fiscalizacao.crmvirtual.cfm.org.br/crmvirtualdefis/#/validador-documento> informando o número da demanda **1160/2025** e código verificador abaixo do QR CODE





Foto capturada da galeria



Este documento foi assinado digitalmente por: **Carlos Eduardo Gouvêa da Cunha, Conselheiro(a)**
CPF: **76704394400** em **16/09/2025 às 11:27**

A autenticidade deste documento pode ser verificada através do link: <https://validar.iti.gov.br/> e
através do link <https://fiscalizacao.crmvirtual.cfm.org.br/crvirtualdefis/#/validador-documento> informando
o número da demanda **1160/2025** e código verificador abaixo do QR CODE

