



SERVIÇO PÚBLICO FEDERAL
CONSELHO FEDERAL DE MEDICINA
CONSELHO REGIONAL DE MEDICINA DO ESTADO DO PERNAMBUCO - CRM-PE
DEPARTAMENTO DE FISCALIZAÇÃO

RELATÓRIO DE VISTORIA 1383/2025 - Nº 1

Razão Social: HOSPITAL BARÃO DE LUCENA (UTI NEO)

Nome Fantasia: HOSPITAL BARÃO DE LUCENA (UTI NEO)

CNPJ: 10.572.048/0006.32

Registro Empresa (CRM-PE): 2760

Endereço: AV CAXANGÁ, 3860

Bairro: CAXANGÁ

Cidade: Recife - PE

CEP: 50731-900

Telefone(s): (81) 3271-6405

E-mail: direcaoahl@gmail.com;rodrigoguido77@hotmail.com

Diretor(a) Técnico(a): Dr(a). RODRIGO GUIDO DE ARAÚJO CRM-PE: 15062 -

CANCEROLOGIA/CANCEROLOGIA CIRÚRGICA (Registro: 1155), CIRURGIA GERAL (Registro: 653)

Sede Administrativa: Não

Origem: PRESIDÊNCIA

Fato Gerador: CONSULTA

Fiscalização Presencial / Fiscalização Não Presencial: Fiscalização Presencial

Data da Fiscalização: 06/11/2025 - 14:00 às 06/11/2025 - 15:00

Equipe de Fiscalização: Dr(a). Carlos Eduardo Gouvêa da Cunha CRM-PE 11451

Ano: 2025

Processo de Origem: 1383/2025/PE

1. CONSIDERAÇÕES INICIAIS

Fiscalização de retorno solicitado pela Presidência a fim de avaliar andamento das obras e prazos Diretoria em reunião (não puderam estar presentes e justificaram)



Este documento foi assinado digitalmente por: **Carlos Eduardo Gouvêa da Cunha, Conselheiro(a)**
CPF: **76704394400** em **06/11/2025 às 16:49**

A autenticidade deste documento pode ser verificada através do link: <https://validar.iti.gov.br/> e através do link <https://fiscalizacao.crmvirtual.cfm.org.br/crvirtualdefis/#/validador-documento> informando o número da demanda **1383/2025** e código verificador abaixo do QR CODE



2. CONSTATAÇÕES

2.1 3º andar - UCI NEO U5 (Final corredor à Esq)
Reformada, sem alterações

2.2 3o andar - UTI PED (começo do corredor à esq). Em reforma para ser a UTI NEO 2

2.3 4º andar - Canguru reformado para UTI NEO 1 com 10 leitos sendo que 5 serão UCI

2.4 4o andar - UTI NEO (final lado E) 15 leitos será desativada para reforma
Em funcionamento mas ainda com problemas no teto

2.5 4o andar - UTI NEO 2 (final corredor Dir) desativada reforma teto

2.6 MATERNIDADE - Com poucas pacientes, plantão tranquilo. Obstetras informam que não estão recebendo prematuros

2.7 CANGURU - Desativada

3. CONSIDERAÇÕES FINAIS

Acesse o Espaço do Fiscalizado por meio do link: <https://fiscalizacao.crmvirtual.cfm.org.br/espaco-fiscalizado/#/>

INFORME DA DIRETORIA

Será realizada a manutenção preventiva em setores do HBL com o objetivo de garantir a segurança, a funcionalidade e a qualidade assistencial das instalações. Para viabilizar os trabalhos, será necessária a reorganização temporária da equipe assistencial e dos pacientes, conforme planejamento detalhado abaixo:

1. Mudança dos pacientes:

- Previsão: 07/11/2025

2. Manutenção preventiva no 4º andar direito (Neonatologia):

- Duração estimada: 15 dias
- Caso haja dilatação do prazo, a equipe será informada

3. Reorganização dos leitos durante o período:

- UCI Canguru: Funcionará temporariamente como 8 leitos de UTI Neonatal e 4 leitos de UCI, com área destinada ao repouso da equipe no mesmo local.
- UTIP 1 (já integrada temporariamente à UTIP 2): Funcionará temporariamente como 10 leitos de



Este documento foi assinado digitalmente por: **Carlos Eduardo Gouvêa da Cunha, Conselheiro(a)**
CPF: **76704394400** em **06/11/2025 às 16:49**

A autenticidade deste documento pode ser verificada através do link: <https://validar.iti.gov.br/> e através do link <https://fiscalizacao.crmvirtual.cfm.org.br/crmvirtualdefis/#/validador-documento> informando o número da demanda **1383/2025** e código verificador abaixo do QR CODE



UTI Neonatal com área destinada ao repouso da equipe.

- UCI Convencional: Será mantida no mesmo local, com 12 leitos em pleno funcionamento.

Total: 18 leitos Uti neo / 16 leitos uci convencional - temporários

Posteriormente será enviado cronograma dos demais setores do hospital

Recife - PE, 06 de Novembro de 2025.

Assinatura:

Dr(a). Carlos Eduardo Gouvêa da Cunha

CRM - PE - 11451

Conselheiro(a)

4. ANEXOS



Este documento foi assinado digitalmente por: **Carlos Eduardo Gouvêa da Cunha, Conselheiro(a)**
CPF: **76704394400** em **06/11/2025 às 16:49**

A autenticidade deste documento pode ser verificada através do link: <https://validar.iti.gov.br/> e através do link <https://fiscalizacao.crmvirtual.cfm.org.br/crvirtualdefis/#/validador-documento> informando o número da demanda **1383/2025** e código verificador abaixo do QR CODE





Imagem da 2ª constatação. (3)



Este documento foi assinado digitalmente por: **Carlos Eduardo Gouvêa da Cunha, Conselheiro(a)**
CPF: **76704394400** em **06/11/2025 às 16:49**

A autenticidade deste documento pode ser verificada através do link: <https://validar.iti.gov.br/> e através do link <https://fiscalizacao.crmvirtual.cfm.org.br/crvirtualdefis/#/validador-documento> informando o número da demanda **1383/2025** e código verificador abaixo do QR CODE





Imagem da 2ª constatação. (5)



Imagem da 2ª constatação. (6)



Este documento foi assinado digitalmente por: **Carlos Eduardo Gouvêa da Cunha, Conselheiro(a)**
CPF: **76704394400** em **06/11/2025 às 16:49**

A autenticidade deste documento pode ser verificada através do link: <https://validar.iti.gov.br/> e através do link <https://fiscalizacao.crmvirtual.cfm.org.br/crvirtualdefis/#/validador-documento> informando o número da demanda **1383/2025** e código verificador abaixo do QR CODE





Imagem da 2ª constatação. (4)



Imagem da 3ª constatação. (7)



Este documento foi assinado digitalmente por: **Carlos Eduardo Gouvêa da Cunha, Conselheiro(a)**
CPF: **76704394400** em **06/11/2025 às 16:49**

A autenticidade deste documento pode ser verificada através do link: <https://validar.iti.gov.br/> e através do link <https://fiscalizacao.crmvirtual.cfm.org.br/crvirtualdefis/#/validador-documento> informando o número da demanda **1383/2025** e código verificador abaixo do QR CODE





Imagem da 3ª constatação. (8)



Este documento foi assinado digitalmente por: **Carlos Eduardo Gouvêa da Cunha, Conselheiro(a)**
CPF: **76704394400** em **06/11/2025 às 16:49**

A autenticidade deste documento pode ser verificada através do link: <https://validar.iti.gov.br/> e através do link <https://fiscalizacao.crmvirtual.cfm.org.br/crmvirtualdefis/#/validador-documento> informando o número da demanda **1383/2025** e código verificador abaixo do QR CODE

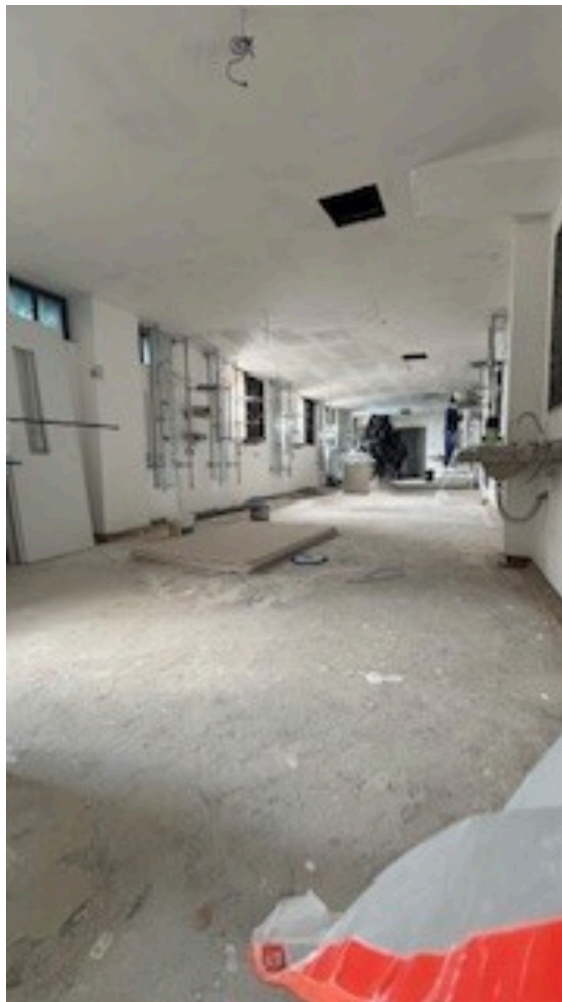



Imagem da 4ª constatação. (9)



Este documento foi assinado digitalmente por: **Carlos Eduardo Gouvêa da Cunha, Conselheiro(a)**
CPF: **76704394400** em **06/11/2025 às 16:49**

A autenticidade deste documento pode ser verificada através do link: <https://validar.iti.gov.br/> e
através do link <https://fiscalizacao.crmvirtual.cfm.org.br/crvirtualdefis/#/validador-documento> informando
o número da demanda **1383/2025** e código verificador abaixo do QR CODE





Imagem da 4ª constatação. (10)



Este documento foi assinado digitalmente por: **Carlos Eduardo Gouvêa da Cunha, Conselheiro(a)**
CPF: **76704394400** em **06/11/2025 às 16:49**

A autenticidade deste documento pode ser verificada através do link: <https://validar.iti.gov.br/> e através do link <https://fiscalizacao.crmvirtual.cfm.org.br/crmvirtualdefis/#/validador-documento> informando o número da demanda **1383/2025** e código verificador abaixo do QR CODE





Imagem da 5ª constatação. (11)



Este documento foi assinado digitalmente por: **Carlos Eduardo Gouvêa da Cunha, Conselheiro(a)**
CPF: **76704394400** em **06/11/2025 às 16:49**

A autenticidade deste documento pode ser verificada através do link: <https://validar.iti.gov.br/> e através do link <https://fiscalizacao.crmvirtual.cfm.org.br/crvirtualdefis/#/validador-documento> informando o número da demanda **1383/2025** e código verificador abaixo do QR CODE

