



SERVIÇO PÚBLICO FEDERAL  
CONSELHO FEDERAL DE MEDICINA  
CONSELHO REGIONAL DE MEDICINA DO ESTADO DO PERNAMBUCO - CRM-PE  
DEPARTAMENTO DE FISCALIZAÇÃO

RELATÓRIO DE VISTORIA 450/2024 - Nº 1

Razão Social: **HAPVIDA ASSISTENCIA MEDICA S.A**

Nome Fantasia: **HOSPITAL VASCO LUCENA**

CNPJ: **63.554.067/0055.80**

Registro Empresa (CRM-PE): **5792**

Endereço: Rua do Progresso 47

Bairro: Boa Vista

Cidade: Recife - PE

CEP: 50070-035

Telefone(s): (81) 99661-7543

E-mail: **daniellek@hapvida.com.br; livia.farias@hapvida.com.br**

Diretor(a) Técnico(a): Dr(a). DANIELLE KELLY CARNEIRO DE OLIVEIRA CRM-PE: 15487

Sede Administrativa: Não

Origem: MINISTÉRIO PÚBLICO ESTADUAL

Fato Gerador: DENÚNCIA

Fiscalização Presencial / Fiscalização Não Presencial: Fiscalização Presencial

Data da Fiscalização: 27/01/2025 - 09:00 às 27/01/2025 - 12:00

Equipe de Fiscalização: Dr(a). Sylvio de Vasconcellos e Silva Neto CRM-PE 10589

Equipe de Apoio da Fiscalização: Luis Felipe de Lima França - Agente Fiscal

Acompanhante(s)/Informante(s) da instituição: Juliano Luiz da Silva, Andreza Gabriela Souza Lins, Rossana Coelho Epaminondas Leopoldina

Cargos: Coordenador Administrativo, Coordenadora de Enfermagem, Coren 423446, Coordenadora Médica da Obstetrícia, CRM 11959

Ano: 2024

Processo de Origem: 450/2024/PE

1. CONSIDERAÇÕES INICIAIS

Vistoria de fiscalização realizada sem comunicação prévia do Cremepe ao estabelecimento de



Este documento foi assinado digitalmente por: **Carlos Eduardo Gouvêa da Cunha, Conselheiro(a)**  
CPF: **76704394400** em **04/02/2025 às 12:22**

A autenticidade deste documento pode ser verificada através do link: <https://validar.iti.gov.br/> e através do link <https://fiscalizacao.crmvirtual.cfm.org.br/crvirtualdefis/#/validador-documento> informando o número da demanda **450/2025** e código verificador abaixo do QR CODE



saúde.

Chegando ao estabelecimento de saúde, a equipe de fiscalização composta pelo Médico Fiscal Dr. Sylvio de Vasconcellos e Silva Neto e pelo Agente Fiscal Sr. Luis Felipe de Lima França, exibindo suas identidades funcionais como credencial para o ato fiscalizatório, solicitaram contato com a média responsável técnica (Diretora Técnica).

Informa que a médica Diretora Técnica Dra. Danielle Kelly Carneiro de Oliveira, CRM 15487 não se encontrava presente e indicou para prestar as informações solicitadas e acompanhar a equipe de fiscalização o Sr. Juliano Luiz da Silva, Coordenador Administrativo; a Sra. Andreza Gabriela Souza, Coren 423446, Coordenadora de Enfermagem e a Dra. Rossana Coelho Epaminondas Leopoldina, CRM 11959, Coordenadora Médica da Obstetrícia; os quais prestaram as informações solicitadas pela equipe de fiscalização. A Dra. Rossana Coelho Epaminondas Leopoldina e a Sra. Andreza Gabriela Souza acompanharam a equipe de fiscalização durante toda a vistoria.

Trata-se de uma Unidade de Saúde Privada da Rede Hapvida.

A rede Hapvida possui cerca de 400.000 vidas em Pernambuco.

Informa que os médicos possuem contratos tipo "pessoa jurídica" e não há contratos pela CLT.

É a Unidade de referência ao atendimento Obstétrico da Rede Hapvida no Estado de Pernambuco.

Informa que realiza cerca de 5.000 a 6.000 atendimentos médicos/mês.

Possui atendimentos de Urgência/Emergência nas seguintes especialidades:

- Obstetrícia;
- Cirurgia Ginecológica.

Também realiza atendimentos eletivos na área de ginecologia para realização de Histeroscopias.

Relata que o atendimento da área de pediatria é realizada no Hospital Mandacaru.

Conta com 84 leitos destinados a Obstetrícia (Risco Habitual e Alto Risco).

Há 10 leitos de UTI Neonatal; 08 leitos de UCI Neonatal e 04 leitos de UCI materna (denominada de Alto Risco Materno).

Centro Cirúrgico com 04 Salas Cirúrgicas e SRPA (Sala de Recuperação Pós Anestésica) com 04 leitos.

Importante enfatizar que a Unidade em tela NÃO possui UTI Materna (RDC 50; Unidade Funcional: 3 - Internação n ativ. 3.3 Internação Intensiva - UTI/UCI - É obrigatória a existência em hospitais terciários e em hospitais secundários com capacidade maior ou igual a 100 leitos, bem como nos especializados que atendam gravidez/parto de alto risco. Neste último caso o EAS (Estabelecimento Assistencial de Saúde) deve dispor de UTIs adulto e neonatal.).

Em relação ao número de Salas de Cirurgia e número de leitos de SRPA é fundamental atenção a RDC 50, de 21 de fevereiro de 2002; Unidade Funcional: 4 - Apoio ao Diagnóstico e Terapia; 4.6 Centro Cirúrgico; 2 salas. Para cada 50 leitos não especializados ou 15 leitos cirúrgicos deve haver uma sala. 4.6.7, Área de Recuperação Pós Anestésica; 2 macas no mínimo, com distancia entre estas igual a 0,8m, entre macas e paredes, exceto cabeceira, igual à 0,6 m e com espaço suficiente para manobra da maca junto ao pé dessa. O número de macas deve ser igual ao número de salas cirúrgicas mais 1.



Este documento foi assinado digitalmente por: **Carlos Eduardo Gouvêa da Cunha, Conselheiro(a)**  
CPF: **76704394400** em **04/02/2025 às 12:22**

A autenticidade deste documento pode ser verificada através do link: <https://validar.iti.gov.br/> e através do link <https://fiscalizacao.crmvirtual.cfm.org.br/crvirtualdefis/#/validador-documento> informando o número da demanda **450/2025** e código verificador abaixo do QR CODE



O que motivou a vistoria foi SEI: 24.17.000009221-3 do MPPE (Ministério Público de Pernambuco - Notícia Fato nº 02053.001.139/2024) e Sindicância Cremepe 239/2024, assim como solicitação do prontuário da paciente W.M.F.S, nº7553651.

## 2. ABRANGÊNCIA DO SERVIÇO

2.1 Abrangência do Serviço: Estadual/Distrital

## 3. CONDIÇÕES ESTRUTURAIS DO AMBIENTE FÍSICO - GERAL

3.1 Sinalização de acessos: Sim

3.2 Ambiente com conforto térmico: Sim

3.3 Ambiente com conforto acústico: Não

3.4 Ambiente com boas condições de higiene e limpeza: Sim

3.5 Instalações com acessibilidade para portadores de necessidades especiais – PNE: Não  
(Corredores estreitos no setor da observação Obstétrica.)

## 4. CONVÊNIOS E ATENDIMENTO

4.1 Convênios e atendimento: Convênio Próprio

4.2 Horário de Funcionamento: 24h

4.3 Plantão: Sim

4.4 Sobreaviso: Sim

## 5. DADOS CADASTRAIS

5.1 Inscrição CRM da jurisdição (Privado): Sim

5.2 Número de Inscrição: 5792

5.3 Certificado de Regularidade da Inscrição da Pessoa Jurídica: Sim

5.4 Certificado de Regularidade - Válido: Não

5.5 Validade do Certificado de Regularidade: 18/08/2024

5.6 Certificado de Regularidade - Exposto: Não (Identificado documento exposto com situação de cancelado.)

5.7 Médico formalizado na função de responsável/diretor técnico: Sim

5.8 Há diretor técnico médico formalizado junto ao CRM da jurisdição: Não

5.9 Alvará bombeiros: Não

5.10 Há demonstração da regularidade junto à autoridade sanitária: Sim

5.11 As alterações de dados cadastrais são formalizadas junto ao CRM, no prazo de até trinta (30) dias: Não

## 6. NATUREZA DO SERVIÇO

6.1 Natureza do Serviço: PRIVADO - Lucrativo, GESTÃO - Privada, ENSINO MÉDICO - Sim (Recebe estudantes de medicina da Faculdade Afya.)



Este documento foi assinado digitalmente por: **Carlos Eduardo Gouvêa da Cunha, Conselheiro(a)**  
CPF: 76704394400 em 04/02/2025 às 12:22

A autenticidade deste documento pode ser verificada através do link: <https://validar.iti.gov.br/> e através do link <https://fiscalizacao.crmvirtual.cfm.org.br/crvirtualdefis/#/validador-documento> informando o número da demanda 450/2025 e código verificador abaixo do QRCODE



wywxYqx

## 7. ATENDIMENTO OBSTÉTRICO – ACOMPANHANTE DURANTE TRABALHO DE PARTO, PARTO E PÓS- PARTO IMEDIATO

- 7.1 É permitida à parturiente contar com um acompanhante durante todo o período de trabalho de parto, parto e pós-parto imediato: Sim  
7.2 O acompanhante é indicado pela parturiente: Sim  
7.3 Respeitada a privacidade das demais pacientes no ambiente: Sim

## 8. ATENDIMENTO OBSTÉTRICO – ATENDIMENTO AO RECÉM NASCIDO

- 8.1 Realizado na Sala de Parto / Sala Cirúrgica (quando parto cirúrgico/cesariana): Sim

## 9. ATENDIMENTO OBSTÉTRICO – ATENDIMENTO AO RECÉM NASCIDO – MEDICAMENTOS, MATERIAIS E EQUIPAMENTOS

- 9.1 Berço aquecido: Sim  
9.2 Balança para recém-nascido: Sim  
9.3 Termômetro clínico: Sim  
9.4 Esfigmomanômetro: Sim  
9.5 Estetoscópio clínico: Sim  
9.6 Bomba de infusão: Sim  
9.7 Oxímetro: Sim  
9.8 Aspirador de secreções: Sim  
9.9 Dispositivo para aspiração de mecônio na traqueia: Sim  
9.10 Ressuscitador manual do tipo balão auto inflável com reservatório e máscara: Sim  
9.11 Laringoscópio com lâmpadas, pilhas e lâminas nº 0 e 1: Sim  
9.12 Máscaras para RN a termo e pré-termo: Sim  
9.13 Sondas gástricas para aspiração nº 6 e 8: Sim  
9.14 Sondas traqueais sem válvula 4, 6, 8, 10, 12, 14: Sim  
9.15 Cânulas traqueais sem balonete 2,5; 3,0; 3,5; 4,0: Sim  
9.16 Capacete para administração de gases (Hood): Sim  
9.17 Clampeador de cordão umbilical: Sim  
9.18 Material para cateterismo umbilical: Sim  
9.19 Material para identificação da mãe e do recém-nascido: Sim  
9.20 Adrenalina diluída: Sim  
9.21 Bicarbonato de sódio: Sim  
9.22 Hidrocloreto de naloxona: Sim  
9.23 Vitamina K: Sim  
9.24 Fonte de oxigênio medicinal: Sim  
9.25 Rede canalizada (parede): Sim

## 10. ATENDIMENTO OBSTÉTRICO – CARACTERIZAÇÃO DA ASSISTÊNCIA

- 10.1 Atendimento a gestação de risco habitual: Sim  
10.2 Atendimento a gestação de alto risco: Sim  
10.3 Há garantia de acesso a Unidade de Tratamento Intensivo Adulto: **Não**  
10.4 Há garantia de acesso a Unidade de Tratamento Intensivo Neonatal: Sim  
10.5 Atendimento de emergência obstétrica: Sim  
10.6 Funcionamento 24 horas: Sim  
10.7 Centro Cirúrgico Obstétrico: Sim



Este documento foi assinado digitalmente por: **Carlos Eduardo Gouvêa da Cunha, Conselheiro(a)**  
CPF: **76704394400** em **04/02/2025 às 12:22**

A autenticidade deste documento pode ser verificada através do link: <https://validar.iti.gov.br/> e através do link <https://fiscalizacao.crmvirtual.cfm.org.br/crvirtualdefis/#/validador-documento> informando o número da demanda **450/2025** e código verificador abaixo do QR CODE



## 11. ATENDIMENTO OBSTÉTRICO – CARRINHO DE REANIMAÇÃO / SALA DE PARTO

- 11.1 O carrinho está em local de fácil acesso para sua utilização junto aos respectivos ambientes onde estão as gestantes: Sim
- 11.2 Realiza averiguação periódica dos componentes do carrinho de reanimação (Lista de conferência): Sim
- 11.3 Equipamentos e materiais para atendimento de intercorrências: Sim
- 11.4 Desfibrilador com monitor: Sim
- 11.5 Oxímetro de pulso: Sim
- 11.6 Aspirador de secreções: Sim
- 11.7 Ressuscitador manual do tipo balão auto inflável com reservatório e máscara adulto: Sim
- 11.8 Ressuscitador manual do tipo balão auto inflável com reservatório e máscara infantil: Sim
- 11.9 Cânulas / tubos endotraqueais: Sim
- 11.10 Cânulas naso ou orofaríngeas: Sim
- 11.11 Laringoscópio com lâminas adequadas e pilhas: Sim
- 11.12 Máscara laríngea: Sim
- 11.13 Guia para tubo traqueal e pinça condutora: Sim
- 11.14 Seringas, agulhas e equipo para aplicação endovenosa: Sim
- 11.15 EPI (equipamentos de proteção individual) - luvas, aventais, máscaras e óculos: Sim
- 11.16 Sondas para aspiração: Sim
- 11.17 As sondas estão com prazo de esterilização vigente: Sim
- 11.18 Medicamentos para atendimento de parada cardiorrespiratória e anafilaxia: Sim
- 11.19 Adrenalina/Epinefrina: Sim
- 11.20 Água destilada: Sim
- 11.21 Aminofilina: Sim
- 11.22 Amiodarona: Sim
- 11.23 Atropina: Sim
- 11.24 Brometo de Ipratrópio: Sim
- 11.25 Cloreto de potássio: Sim
- 11.26 Cloreto de sódio: Sim
- 11.27 Deslanosídeo: Sim
- 11.28 Dexametasona: Sim
- 11.29 Diazepam: Sim
- 11.30 Diclofenaco de Sódio: Sim
- 11.31 Dipirona: Sim
- 11.32 Dopamina: Sim
- 11.33 Escopolamina/Hioscina: Sim
- 11.34 Fenitoína: Sim
- 11.35 Fenobarbital: Sim
- 11.36 Furosemida: Sim
- 11.37 Glicose: Sim
- 11.38 Haloperidol: Sim
- 11.39 Hidrocortisona: Sim
- 11.40 Isossorbida: Sim
- 11.41 Lidocaína: Sim
- 11.42 Meperidina ou equivalente: Sim
- 11.43 Midazolam: Sim
- 11.44 Ringer Lactato: Sim
- 11.45 Soro Fisiológico 0.9%: Sim
- 11.46 Solução glicosada 5%: Sim
- 11.47 Dobutamina: Sim
- 11.48 Os medicamentos estão com prazo de validade vigente: Sim
- 11.49 Fonte de oxigênio medicinal: Sim
- 11.50 Rede canalizada (parede): Sim



Este documento foi assinado digitalmente por: **Carlos Eduardo Gouvêa da Cunha, Conselheiro(a)**  
CPF: 76704394400 em 04/02/2025 às 12:22

A autenticidade deste documento pode ser verificada através do link: <https://validar.iti.gov.br/> e através do link <https://fiscalizacao.crmvirtual.cfm.org.br/crvirtualdefis/#/validador-documento> informando o número da demanda 450/2025 e código verificador abaixo do QR CODE



## 12. ATENDIMENTO OBSTÉTRICO - INFRAESTRUTURA

- 12.1 Sala de Exames e Admissão / Triagem: Sim
- 12.2 Sala de Pré-Parto: Sim
- 12.3 Leitos de pré-parto (número): 10
- 12.4 Salas de parto normal (número): 4
- 12.5 Salas de cesariana (número): 3
- 12.6 Sala de Recuperação Pós-Anestésica: Sim
- 12.7 Leitos de recuperação pós-anestésica (número): 4

## 13. ATENDIMENTO OBSTÉTRICO / MATERNIDADE - CORPO MÉDICO

- 13.1 Há garantia formal de médico obstetra presencial nas 24 horas: Sim
- 13.2 A escala de médicos plantonistas está completa: Sim
- 13.3 Há garantia formal de médico anesthesiologista presencial nas 24 horas: Sim
- 13.4 Há garantia formal de médico pediatra presencial nas 24 horas: Sim
- 13.5 A escala de médicos plantonistas está completa: Sim

## 14. ATENDIMENTO OBSTÉTRICO – OPÇÃO DE PACIENTE POR CESARIANA ELETIVA

- 14.1 Assegurado à gestante o direito de, nas situações eletivas, optar pela cesariana: Sim
- 14.2 São disponibilizadas informações sobre riscos e benefícios (parto via vaginal e cesariana): Sim
- 14.3 Respeitada a idade gestacional mínima de 39 semanas completas de gestação (273 dias): Sim
- 14.4 Há concordância do médico: Sim
- 14.5 Decisão registrada em termo de consentimento livre e esclarecido: Sim
- 14.6 Respeita características socioculturais da gestante: Sim

## 15. ATENDIMENTO OBSTÉTRICO – ORGANIZAÇÃO DA ASSISTÊNCIA

- 15.1 Realiza a classificação de risco: **Não**
- 15.2 A admissão da gestante é realizada por médico obstetra: Sim
- 15.3 Há realização de cardiocotografia: Sim
- 15.4 Exame realizado exclusivamente por médico: Sim
- 15.5 Em partos cirúrgicos, há registro de avaliação pré-anestésica: Sim
- 15.6 Há garantia de médico presente na Sala de Recuperação Pós-Anestésica: Sim
- 15.7 Há escala específica de médicos para a Sala de Recuperação Pós-Anestésica: Sim
- 15.8 A escala está completa: Sim
- 15.9 As anestésias são realizadas por médico anesthesiologista: Sim

## 16. ATENDIMENTO OBSTÉTRICO - POSTO DE ENFERMAGEM

- 16.1 Há disponibilidade de um posto de enfermagem a cada 30 leitos de pré-parto: Sim

## 17. ATENDIMENTO OBSTÉTRICO – RESPONSABILIDADE TÉCNICA

- 17.1 Há responsável técnico/supervisor/coordenador/chefe médico: Sim
- 17.2 Registro de qualificação de especialista em Obstetrícia junto ao CRM da jurisdição: Sim



Este documento foi assinado digitalmente por: **Carlos Eduardo Gouvêa da Cunha, Conselheiro(a)**  
CPF: **76704394400** em **04/02/2025 às 12:22**

A autenticidade deste documento pode ser verificada através do link: <https://validar.iti.gov.br/> e através do link <https://fiscalizacao.crmvirtual.cfm.org.br/crvirtualdefis/#/validador-documento> informando o número da demanda **450/2025** e código verificador abaixo do QR CODE





17.3 Há demonstração documental do exercício presencial da responsabilidade técnica: Sim  
17.4 Há responsável técnico/supervisor/coordenador/chefe médico substituto: **Não**

## 18. ATENDIMENTO OBSTÉTRICO – SALA DE EXAMES E ADMISSÃO / TRIAGEM

18.1 Exames físicos acompanhados por auxiliar de sala: Não

## 19. ATENDIMENTO OBSTÉTRICO – SALA DE PARTO NORMAL

19.1 Rede elétrica: Sim  
19.2 Rede elétrica de emergência: Sim  
19.3 Ambiente climatizado: Sim  
19.4 Fonte de oxigênio medicinal: Sim  
19.5 Rede canalizada (parede): Sim  
19.6 Alarme de gases: Sim  
19.7 Monitor cardíaco: Sim  
19.8 Oxímetro de pulso: Sim  
19.9 Foco cirúrgico / Fonte de iluminação móvel: Sim  
19.10 Mesa auxiliar: Sim  
19.11 Esfigmomanômetro: Sim  
19.12 Estetoscópio clínico: Sim  
19.13 Detector fetal Sonar Doppler ou Estetoscópio de Pinard: Sim  
19.14 Amnioscópio: **Não**  
19.15 Espéculos vaginais: Sim  
19.16 Pinça de Cheron: Sim  
19.17 Relógio de parede com marcador de segundos: Sim  
19.18 Fita métrica: Sim  
19.19 Barra fixa OU escada de Ling: Sim  
19.20 Bola de Bobat OU cavaleiro: Sim  
19.21 Instrumental para parto normal: Sim  
19.22 Berço aquecido: Sim  
19.23 Ventilador manual do tipo balão autoinflável com reservatório e máscara: Sim  
19.24 Cânulas para intubação endotraqueal: Sim  
19.25 Cânulas tipo Guedel: Sim  
19.26 Laringoscópio com lâmpadas, lâminas e pilhas: Sim  
19.27 Fórceps de Simpson, Kjeelland e Piper de tamanhos variados e vácuo extrator: Sim  
19.28 Ventilador à pressão/volume: Sim  
19.29 Mesa PPP: Sim  
19.30 Pressão não invasiva automática: Sim

## 20. ATENDIMENTO OBSTÉTRICO – SALA DE PRÉ-PARTO

20.1 Respeitada a proporção mínima de 01 leito de pré-parto para cada 10 leitos obstétricos: Não  
20.2 Pia com água corrente para uso da equipe de saúde: Sim  
20.3 Sabonete líquido: Sim  
20.4 Toalha de papel: Sim  
20.5 Respeitada a capacidade instalada: Sim  
20.6 Há fácil acesso ao carrinho/conjunto de reanimação: Sim



Este documento foi assinado digitalmente por: **Carlos Eduardo Gouvêa da Cunha, Conselheiro(a)**  
CPF: 76704394400 em 04/02/2025 às 12:22

A autenticidade deste documento pode ser verificada através do link: <https://validar.iti.gov.br/> e através do link <https://fiscalizacao.crmvirtual.cfm.org.br/crvirtualdefis/#/validador-documento> informando o número da demanda 450/2025 e código verificador abaixo do QR CODE



## 21. CENTRO CIRÚRGICO - INFRAESTRUTURA

- 21.1 Ambiente climatizado: Sim
- 21.2 Rede elétrica: Sim
- 21.3 Rede elétrica de emergência: Sim
- 21.4 Área de escovação: Sim
- 21.5 Sala de congelação: Não
- 21.6 Sala de Recuperação Pós-Anestésica: Sim
- 21.7 O número de leitos disponíveis é igual ao número de salas cirúrgicas + 1: Não (São 4 leitos)

## 22. CONDIÇÕES MÍNIMAS PARA O EXERCÍCIO DA MEDICINA EM REGIME DE INTERNAÇÃO

- 22.1 Equipe profissional composta por médicos e outros profissionais qualificados, em número adequado à capacidade de vagas do estabelecimento: **Não**
- 22.2 Há médico plantonista exclusivo para atendimento das intercorrências de pacientes internados : **Não**
- 22.3 Central ou fonte de gases medicinais em todos os setores onde há tal necessidade: Sim
- 22.4 Gerador de energia naqueles serviços onde a interrupção do fornecimento energético comprometa a segurança da assistência: Sim

## 23. PORTE DO HOSPITAL

- 23.1 Porte do Hospital: Porte II

## 24. REPOUSO MÉDICO

- 24.1 Quarto para o médico plantonista: Sim
- 24.2 Cama(s): Sim
- 24.3 Roupas de cama: Sim
- 24.4 Roupas de banho: Sim
- 24.5 Chuveiro : Sim
- 24.6 Pia: Sim
- 24.7 Sanitário: Sim
- 24.8 Geladeira ou frigobar: Sim
- 24.9 Cafeteira ou garrafa térmica: Sim

## 25. SERVIÇO HOSPITALAR DE URGÊNCIA E EMERGÊNCIA – SALA DE REANIMAÇÃO E ESTABILIZAÇÃO DE PACIENTES GRAVES (SALA DE URGÊNCIA, EMERGÊNCIA OU VERMELHA) – ADULTO

- 25.1 Conta com, no mínimo, duas macas/leitos: **Não**
- 25.2 Pia com água corrente: Sim
- 25.3 Sabonete líquido: Sim
- 25.4 Toalhas de papel: Sim
- 25.5 Cânulas / tubos endotraqueais: Sim
- 25.6 Cânulas naso ou orofaríngeas: Sim
- 25.7 Máscara laríngea: Sim
- 25.8 Seringas, agulhas e equipo para aplicação endovenosa: Sim
- 25.9 Sondas para aspiração: Sim



Este documento foi assinado digitalmente por: **Carlos Eduardo Gouvêa da Cunha, Conselheiro(a)**  
CPF: **76704394400** em **04/02/2025 às 12:22**

A autenticidade deste documento pode ser verificada através do link: <https://validar.iti.gov.br/> e através do link <https://fiscalizacao.crmvirtual.cfm.org.br/crvirtualdefis/#/validador-documento> informando o número da demanda **450/2025** e código verificador abaixo do QR CODE





25.10 Os medicamentos estão dentro do prazo de validade: Sim  
25.11 Fonte de oxigênio com máscara aplicadora e umidificador: Sim  
25.12 Aspirador de secreções: Sim  
25.13 Desfibrilador com monitor: Sim  
25.14 Laringoscópio com lâminas adequadas: Sim  
25.15 Oxímetro de pulso: Sim

## 26. CORPO CLÍNICO

CRM	NOME	SITUAÇÃO	OBSERVAÇÃO
11959-PE	ROSSANA COELHO EPAMINONDAS LEOPOLDINO (GINECOLOGIA E OBSTETRÍCIA (Registro: 2989))	Regular	Coordenadora Obstetrícia
15487-PE	DANIELLE KELLY CARNEIRO DE OLIVEIRA	Regular	Diretora Técnica
21299-PE	HUGO DE MELO E SA	Regular	Coordenador da UCI Materna
10806-PE	ANA LÚCIA VIEIRA BARROS	Regular	Coordenadora da UTI Neonatal e da UCI Neonatal
29925-PE	ADEMIR DIEGO MARTINS	Regular	Coordenador Regional do Médicos
36216-PE	LAURA MATTOS CABRAL	Regular	Identificada no plantão.
29233-PE	PRISCILLA MARIA PEREIRA DA SILVA CAHÚ BARBOSA (GINECOLOGIA E OBSTETRÍCIA (Registro: 15145))	Regular	Identificada no plantão.
23956-PE	LUHANI RANGEL MENDONÇA (GINECOLOGIA E OBSTETRÍCIA (Registro: 14248))	Regular	Identificada no plantão.

## 27. CONSTATAÇÕES

27.1 Informa a gestão que realiza cerca de 5.000 a 6.000 atendimentos/médicos/mês.  
No mês de dezembro de 2024 realizou 602 internações hospitalares.

27.2 Relata que realiza uma média de 400/partos/mês.

No mês de setembro de 2024 foram 407 partos.

No mês de outubro de 2024 foram 414 partos.

No mês de novembro de 2024 foram 352 partos.

No mês de dezembro de 2024 foram 415 partos.

Em relação ao número de Partos Normais:

- Setembro de 2024 - 156;

- Outubro de 2024 - 146;

- Novembro de 2024 - 128.

27.3 Em relação ao número de procedimentos cirurgicos realizados:

- Setembro de 2024 - 552;

- Outubro de 2024 - 474;



Este documento foi assinado digitalmente por: **Carlos Eduardo Gouvêa da Cunha, Conselheiro(a)**  
CPF: **76704394400** em **04/02/2025 às 12:22**

A autenticidade deste documento pode ser verificada através do link: <https://validar.iti.gov.br/> e através do link <https://fiscalizacao.crmvirtual.cfm.org.br/crvirtualdefis/#/validador-documento> informando o número da demanda **450/2025** e código verificador abaixo do QR CODE



- Novembro de 2024 - 375.

27.4 Em relação a escala médica preconizada pela gestão da Obstetrícia:

- 09 médicos/plantão/dia;
- 08 médicos/plantão de 19:00 as 1:00;
- 07 médicos/plantão de 1:00 as 7:00.

27.5 A escala médica preconizada pela gestão da Neonatologia:

- 01 médico na UTI;
- 01 médico na UCI;
- 02 médicos na Sala de Parto.

27.6 Escala médica preconizada pela gestão da anestesia:

- 04 médicos/plantão/dia;
- 03 médicos/plantão/noite.

27.7 Informa que conta com 02 médicos generalistas no plantão assim disponibilizados:

- 01 médico na SRPA (Sala de Recuperação Pós Anestésica);
- 01 médico na área denominada de Alto Risco Materno (UCI materna).

Em relação a radiologia (Ultrassonografia) conta com:

- 02 médicos/plantão/dia;
- 01 médico/plantão/noite.

27.8 Informa que as escalas médicas estão completas.

27.9 Não possui escala médica responsável pelas intercorrências dos pacientes internados e refere que utiliza os médicos plantonistas do setor da urgência/emergência.

27.10 Atenção a Resolução do CFM nº 2147/2016 ... VI) Determinar que, excepcionalmente nas necessidades imperiosas com risco de morte que possam caracterizar omissão de socorro, os médicos plantonistas de UTIs e de Serviços Hospitalares de Urgência e Emergência não sejam deslocados para fazer atendimentos fora de seus setores;

27.11 Resolução CREMEPE nº 12/2014 que resolve vedar ao médico plantonista ausentar-se de seu plantão para exercer cumulativamente a função de evolucionista ou qualquer atendimento de intercorrência que não no âmbito da emergência.

27.12 Há uma sala vermelha com 01 leito e anexo possui 09 leitos de observação.

O corredor de acesso aos leitos de observação é bastante estreito e dificulta a movimentação assim como a passagem das macas nesse ambiente. Essa informação já existe em relatórios anteriores datados de 18 de abril de 2017, Sistema CFM 69/2017 e 09 de abril de 2021, Sistema CFM 88/2021.

Nesse espaço também não conta com privacidade acústica.

Conta com 04 consultórios médicos no ambiente da urgência/emergência obstétrica.

27.13 Importante também uma especial atenção a escala médica de plantão dos anestesistas com informações de médicos com visto provisório (anexa ao relatório).

Especial atenção a Resolução CFM 2331/2023 que regulamenta a concessão de visto provisório para o exercício temporário por até 90 (noventa) dias ao médico que, SEM CARÁTER HABITUAL ou VÍNCULO de EMPREGO LOCAL, venha a atuar em outro estado.

27.14 Informa que o Coordenador Médico Regional é o Dr. Ademir Diego Martins, CRM PE 29925 e CRM SP 161035.



Este documento foi assinado digitalmente por: **Carlos Eduardo Gouvêa da Cunha, Conselheiro(a)**  
CPF: **76704394400** em **04/02/2025 às 12:22**

A autenticidade deste documento pode ser verificada através do link: <https://validar.iti.gov.br/> e através do link <https://fiscalizacao.crmvirtual.cfm.org.br/crvirtualdefis/#/validador-documento> informando o número da demanda **450/2025** e código verificador abaixo do QR CODE



## 28. RECOMENDAÇÕES

### 28.1 CONDIÇÕES ESTRUTURAIS DO AMBIENTE FÍSICO - GERAL:

28.1.1. **Ambiente com conforto acústico:** Item recomendatório conforme Resolução CFM nº 2.056/2013 – Anexo Manual de Vistoria e Fiscalização da Medicina no Brasil (atualizado/modificado pela Resolução CFM nº 2.153/2013). Normativas relacionadas: Portaria de Consolidação do Ministério da Saúde – PRC/MS Nº 1, de 28 de setembro de 2017: Artigo 5º Parágrafo Único Inciso III alínea “b” e Resolução da Diretoria Colegiada da Agência Nacional de Vigilância Sanitária - RDC Anvisa nº 63, de 25 de novembro de 2011: Artigo 36.

### 28.2 CENTRO CIRÚRGICO - INFRAESTRUTURA:

28.2.1. **O número de leitos disponíveis é igual ao número de salas cirúrgicas + 1:** Item recomendatório conforme Resolução CFM nº 2.056/2013 – Anexo Manual de Vistoria e Fiscalização da Medicina no Brasil (atualizado/modificado pela Resolução CFM nº 2.056/2013).

### 28.3 ATENDIMENTO OBSTÉTRICO – SALA DE EXAMES E ADMISSÃO / TRIAGEM:

28.3.1. **Exames físicos acompanhados por auxiliar de sala:** Item recomendatório conforme Parecer CFM nº 08/2000 – Processo Consulta CFM nº 8.965/1999

### 28.4 ATENDIMENTO OBSTÉTRICO – SALA DE PRÉ-PARTO:

28.4.1. **Respeitada a proporção mínima de 01 leito de pré-parto para cada 10 leitos obstétricos:** Item recomendatório conforme Artigos 17 e 18 do Código de Ética Médica, aprovado pela Resolução CFM nº 2.217/2018. Normativa relacionada: Resolução da Diretoria Colegiada da Agência Nacional de Vigilância Sanitária – RDC Anvisa nº 50, de 21 de fevereiro de 2002.

## 29. IRREGULARIDADES

### 29.1 CONSTATAÇÕES :

29.1.1. **Médicos com visto provisório exercendo a medicina de forma habitual.** Item não conforme as Resoluções do CFM 2331/2023 e 2147/2016.

### 29.2 CONSIDERAÇÕES INICIAIS:

29.2.1. **Número insuficiente de Salas de Cirurgia e de Leitos de SRPA.** Item não conforme a RDC 50 de 2002 e Resoluções do CFM 2056/2013 e 2147/2016.

### 29.3 CONDIÇÕES ESTRUTURAIS DO AMBIENTE FÍSICO - GERAL:

29.3.1. **Instalações com acessibilidade para portadores de necessidades especiais – PNE. Não.** Item não conforme Artigos 17 e 18 do Código de Ética Médica, aprovado pela Resolução CFM nº 2.217/2018 e Artigos 17 e 18 do Código de Ética Médica, aprovado pela Resolução CFM nº 2.217/2018. Item não conforme Resolução CFM nº 2.056/2013 – Anexo Manual de Vistoria e Fiscalização da Medicina no Brasil (atualizado/modificado pela Resolução CFM nº 2.153/2013). Item não conforme Resolução CFM nº 2.147/2016 – Anexo: Artigo 2º Parágrafo Terceiro Incisos I e X. Normativas relacionadas: Portaria de Consolidação do Ministério da Saúde – PRC/MS Nº 1, de 28 de setembro de 2017: Artigo 5º e Resolução da Diretoria Colegiada da Agência Nacional de Vigilância Sanitária - RDC Anvisa nº 63, de 25 de novembro de 2011: Artigo 17. e Resolução CFM nº 2.056/2013 – Anexo Manual de Vistoria e Fiscalização da Medicina no Brasil (atualizado/modificado pela Resolução CFM nº 2.153/2013) e Resolução CFM nº 2.147/2016 – Anexo: Artigo 2º Parágrafo Terceiro Incisos I e X. Normativas relacionadas: Portaria de Consolidação do Ministério da Saúde – PRC/MS Nº 1, de 28 de setembro de 2017: Artigo 5º e Resolução da Diretoria Colegiada da Agência Nacional de Vigilância Sanitária - RDC Anvisa nº 63, de



Este documento foi assinado digitalmente por: **Carlos Eduardo Gouvêa da Cunha, Conselheiro(a)**  
CPF: 76704394400 em 04/02/2025 às 12:22

A autenticidade deste documento pode ser verificada através do link: <https://validar.iti.gov.br/> e através do link <https://fiscalizacao.crmvirtual.cfm.org.br/crmvirtualdefis/#/validador-documento> informando o número da demanda 450/2025 e código verificador abaixo do QR CODE



#### **29.4 ATENDIMENTO OBSTÉTRICO – CARACTERIZAÇÃO DA ASSISTÊNCIA:**

**29.4.1. Há garantia de acesso a Unidade de Tratamento Intensivo Adulto. Não.** Item não conforme Artigos 17 e 18 do Código de Ética Médica, aprovado pela Resolução CFM nº 2.217/2018 e Resolução CFM nº 2.056/2013. e Resolução CFM nº 2.147/2016 – Anexo: Artigo 2º Parágrafo Terceiro Incisos I e X. Normativas relacionadas: Resolução da Diretoria Colegiada da Agência Nacional de Vigilância Sanitária – RDC Anvisa nº 36, de 03 de junho de 2008. Resolução da Diretoria Colegiada da Agência Nacional de Vigilância Sanitária – RDC Anvisa nº 50, de 21 de fevereiro de 2002. Resolução da Diretoria Colegiada da Agência Nacional de Vigilância Sanitária – RDC Anvisa nº 63, de 25 de novembro de 2011

#### **29.5 SERVIÇO HOSPITALAR DE URGÊNCIA E EMERGÊNCIA – SALA DE REANIMAÇÃO E ESTABILIZAÇÃO DE PACIENTES GRAVES (SALA DE URGÊNCIA, EMERGÊNCIA OU VERMELHA) – ADULTO:**

**29.5.1. Conta com, no mínimo, duas macas/leitos. Não.** Item não conforme Resolução CFM nº 2.077/2014: Artigo 4º e Anexo Item 3. Item não conforme Resolução CFM nº 2.056/2013 – Anexo Manual de Vistoria e Fiscalização da Medicina no Brasil (atualizado/modificado pela Resolução CFM nº 2.153/2016). Item não conforme Resolução CFM nº 2.147/2016 – Anexo: Artigo 2º Parágrafo Terceiro Incisos I e X. Item não conforme Artigos 17 e 18 do Código de Ética Médica, aprovado pela Resolução CFM nº 2.217/2018

#### **29.6 NOTIFICAÇÃO IMEDIATA:**

**29.6.1. Escalas de médicos plantonistas estão completas, garantindo a continuidade da segurança assistencial. Não.** Irregularidade elegível para notificação imediata, conforme Resolução CFM nº 2.056/2013 – Anexo I: Artigo 5º Parágrafo Segundo Inciso I alínea “c”

#### **29.7 ATENDIMENTO OBSTÉTRICO – SALA DE PARTO NORMAL:**

**29.7.1. Amnoscópio. Não.** Item não conforme Artigos 17, 18 e 21 do Código de Ética Médica, aprovado pela Resolução CFM nº 2.217/2018. e Resolução CFM nº 2.056/2013 – Anexo Manual de Vistoria e Fiscalização da Medicina no Brasil (atualizado/modificado pela Resolução CFM nº 2.153/2013) e Resolução CFM nº 2.147/2016 – Anexo: Artigo 2º Parágrafo Terceiro Incisos I e X. Normativas relacionadas: Resolução da Diretoria Colegiada da Agência Nacional de Vigilância Sanitária – RDC Anvisa nº 36, de 03 de junho de 2008. Resolução da Diretoria Colegiada da Agência Nacional de Vigilância Sanitária - RDC Anvisa nº 63, de 25 de novembro de 2011: Artigo 17.

#### **29.8 ATENDIMENTO OBSTÉTRICO – RESPONSABILIDADE TÉCNICA:**

**29.8.1. Há responsável técnico/supervisor/coordenador/chefe médico substituto. Não.** Item não conforme .Resolução CFM nº 2.056/2013 – Anexo Manual de Vistoria e Fiscalização da Medicina no Brasil (atualizado/modificado pela Resolução CFM nº 2.153/2016) e Artigos 17, 18 e 21 do Código de Ética Médica, aprovado pela Resolução CFM nº 2.217/2018. Normativas relacionadas: Resolução da Diretoria Colegiada da Agência Nacional de Vigilância Sanitária – RDC Anvisa nº 36, de 03 de junho de 2008. Resolução da Diretoria Colegiada da Agência Nacional de Vigilância Sanitária – RDC Anvisa nº 63, de 25 de novembro de 2011 e Manual de Procedimentos Administrativos Padrão para os Conselhos de Medicina, adotado pela Resolução CFM nº 2010/2013. e Resolução CFM nº 2.147/2016 – Anexo: Artigo 9º Parágrafo Primeiro.

#### **29.9 ATENDIMENTO OBSTÉTRICO – ORGANIZAÇÃO DA ASSISTÊNCIA:**

**29.9.1. Realiza a classificação de risco. Não.** Item não conforme I Diretriz de Ressuscitação Cardiopulmonar e Cuidados Cardiovasculares de Emergência da Sociedade Brasileira de Cardiologia (Arq. Bras. Cardiol: 2013)

#### **29.10 CONDIÇÕES MÍNIMAS PARA O EXERCÍCIO DA MEDICINA EM REGIME DE INTERNAÇÃO:**

**29.10.1. Há médico plantonista exclusivo para atendimento das intercorrências de pacientes internados . Não.** Item não conforme .Artigos 17 e 18 do Código de Ética Médica, aprovado pela



Este documento foi assinado digitalmente por: **Carlos Eduardo Gouvêa da Cunha, Conselheiro(a)**  
CPF: **76704394400** em **04/02/2025 às 12:22**

A autenticidade deste documento pode ser verificada através do link: <https://validar.iti.gov.br/> e através do link <https://fiscalizacao.crmvirtual.cfm.org.br/crvirtualdefis/#/validador-documento> informando o número da demanda **450/2025** e código verificador abaixo do QR CODE



Resolução CFM nº 2.217/2018 e Resolução CFM nº 2.147/2016 – Anexo: Artigo 2º Parágrafo Terceiro Incisos I e X e Resolução CFM nº 2.056/2013 – Anexo I: Artigo 26 Inciso IV

**29.10.2. Equipe profissional composta por médicos e outros profissionais qualificados, em número adequado à capacidade de vagas do estabelecimento. Não.** Item não conforme Artigos 17 e 18 do Código de Ética Médica, aprovado pela Resolução CFM nº 2.217/2018 e Resolução CFM nº 2.147/2016 – Anexo: Artigo 2º Parágrafo Terceiro Incisos I e X e Resolução CFM nº 2.056/2013 – Anexo I: Artigo 26 Inciso I

### **29.11 INFORMAÇÕES CADASTRAIS / CORPO CLÍNICO:**

**29.11.1. O Corpo Clínico constatado durante a vistoria está atualizado junto ao CRM. Não.** Item não conforme Resolução CFM nº 1.980/2011 – Anexo: Artigo 7º. Item não conforme Resolução CFM nº 2.147/2016 – Anexo: Artigo 2º Parágrafo Terceiro Incisos I e X. Item não conforme Artigos 17 e 18 do Código de Ética Médica, aprovado pela Resolução CFM nº 2.217/2018.

### **29.12 DADOS CADASTRAIS:**

**29.12.1. Alvará bombeiros. Não.** Item não conforme Artigos 17, 18 e 21 do Código de Ética Médica, aprovado pela Resolução CFM nº 2.217/2018. Resolução CFM nº 2.147/2016 – Anexo: Artigo 2º Parágrafo Terceiro Incisos I e X. Resolução CFM nº 2.056/2013 – Anexo I: Artigo 64 e Anexo Manual de Vistoria e Fiscalização da Medicina no Brasil (atualizado/modificado pela Resolução CFM nº 2.153/2016). Normativa relacionada: Lei Nº 13.425, de 30 de março de 2017.

**29.12.2. Certificado de Regularidade - Exposto. Não.** Item não conforme Artigos 17 e 18 do Código de Ética Médica, aprovado pela Resolução CFM nº 2.217/2018. Resolução CFM nº 2.147/2016 – Anexo: Artigo 2º Parágrafo Terceiro Incisos I e X. Resolução CFM nº 1.980/2011 – Anexo: Artigo 8º Parágrafo Terceiro. Resolução CFM nº 2.056/2013 – Anexo I: Artigo 68 e Anexo Manual de Vistoria e Fiscalização da Medicina no Brasil (atualizado/modificado pela Resolução CFM nº 2.153/2016).

**29.12.3. As alterações de dados cadastrais são formalizadas junto ao CRM, no prazo de até trinta (30) dias. Não.** Item não conforme Resolução CFM nº 1.980/2011 – Anexo: Artigo 7º. Artigos 17 e 18 do Código de Ética Médica, aprovado pela Resolução CFM nº 2.217/2018. Resolução CFM nº 2.147/2016 – Anexo: Artigo 2º Parágrafo Terceiro Incisos I e X. Resolução CFM nº 2.056/2013 – Anexo Manual de Vistoria e Fiscalização da Medicina no Brasil (atualizado/modificado pela Resolução CFM nº 2.153/2016).

**29.12.4. Há diretor técnico médico formalizado junto ao CRM da jurisdição. Não.** Item não conforme Artigos 17, 18 e 21 do Código de Ética Médica, aprovado pela Resolução CFM nº 2.217/2018. e Resolução CFM nº 1.980/2011 e Anexo. Normativa relacionada: Decreto nº 20.931, de 11 de janeiro de 1932: Artigo 28 e Resolução CFM nº 2.147/2016 e Anexo

**29.12.5. Certificado de Regularidade - Válido. Não.** Item não conforme Artigos 17 e 18 do Código de Ética Médica, aprovado pela Resolução CFM nº 2.217/2018. Resolução CFM nº 2.147/2016 – Anexo: Artigo 2º Parágrafo Terceiro Incisos I e X. Resolução CFM nº 1.980/2011 – Anexo: Artigo 8º.

## **30. CONSIDERAÇÕES FINAIS**

Anexo ao relatório encontra-se os seguintes documentos entregues a equipe de vistoria durante a fiscalização:

- Cópia do prontuário da paciente W.M.F.S;
- Escala Médica dos anestesistas de Janeiro/2025;
- Escala Médica da Obstetrícia de Janeiro/2025;
- Escala Médica da Neonatologia de Janeiro/2025;
- Escala Médica da UTI Neonatal de Janeiro/2025.

Importante enfatizar a ausência de UTI materna.



Este documento foi assinado digitalmente por: **Carlos Eduardo Gouvêa da Cunha, Conselheiro(a)**  
CPF: **76704394400** em **04/02/2025 às 12:22**

A autenticidade deste documento pode ser verificada através do link: <https://validar.iti.gov.br/> e através do link <https://fiscalizacao.crmvirtual.cfm.org.br/crvirtualdefis/#/validador-documento> informando o número da demanda **450/2025** e código verificador abaixo do QR CODE





Observar escalas com médicos com CRM provisório.

Recife - PE, 27 de Janeiro de 2025.



**Dr(a). Sylvio de Vasconcellos e Silva Neto**  
**CRM - PE - 10589**  
**Médico(a) Fiscal**

**31. ANEXOS**

 **CONSELHO REGIONAL DE MEDICINA-PE**  
**FICHA DE DADOS CADASTRAIS**

IDENTIFICAÇÃO			
Razão Social HAPPYDA ASSISTENCIA MEDICA S A		Nº Inscrição PE 0095792	
Nome Fantasia HOSPITAL VASCO LUCENA		CNPJ 03.554.967/00055-90	Inscrição 23/11/2023
Endereço/Rua nº Rua do Progresso 47		Val. Certificado 18/08/2024	
Município Recife - PE	Bairro Boa Vista	CNP 50070035	Telefone 81 995517543
Dados Administrativos			
PRIVADO - CAPITAL SOCIAL R\$ 0,00		Situação PENDENTE	Corpo Clínico 0 Médico(s)
Atividade Principal HOSPITAL GERAL			
Diretor Técnico CRM nº 0015487		Nome DANIELLE KELLY CARNEIRO DE OLIVEIRA	Quota? SIM
Responsável Clínico CRM nº		Nome	Quota? Quota?
COMISSÃO DE ÉTICA			
CRM	Nome	Cargo	Quota?
OUTRAS INFORMAÇÕES			
Pessoa Fiel? NÃO		Quantas Fielis?	
Nota: Preencher uma ficha para cada Filial			
Data: _____ Responsável pelas informações:			
Registro	Filial	Situação	Selo
Observações:			
Débito(s) - dívidas ANUIDADE 2025 CERTIFICADO/RENOVAÇÃO PJ 2025			
Regimento Interno: NÃO INFORMADO			
SÓCIOS			
CRM	Nome	Débito(s) (nenhum)	
CORPO CLÍNICO			
CRM	Nome	Especialidade	

Recife, 13 de janeiro de 2025

Certificado de Regularidade da Inscrição da Pessoa Jurídica



Este documento foi assinado digitalmente por: **Carlos Eduardo Gouvêa da Cunha, Conselheiro(a)**  
CPF: **76704394400** em **04/02/2025 às 12:22**

A autenticidade deste documento pode ser verificada através do link: <https://validar.iti.gov.br/> e através do link <https://fiscalizacao.crmvirtual.cfm.org.br/crvirtualdefis/#/validador-documento> informando o número da demanda **450/2025** e código verificador abaixo do QR CODE



wywxYqx





## CONSELHO REGIONAL DE MEDICINA-PE

### FICHA DE DADOS CADASTRAIS

IDENTIFICAÇÃO			
Razão Social HAPVIDA ASSISTENCIA MEDICA S A		Nº Inscrição PE 0005792	
Nome Fantasia HOSPITAL VASCO LUCENA	CNPJ 63.554.067/0055-80	Inscrição 23/11/2023	Val. Certificado 13/08/2024
Endereço(Rua / nº) Rua do Progresso 47			
Município Recife - PE	Bairro Boa Vista	CEP 50070035	Telefone 81 996617543
Dados Administrativos			
PRIVADO - CAPITAL SOCIAL: R\$ 0,00		Situação: PENDENTE	Corpo Clínico: 0 Medico(s)
Atividade Principal HOSPITAL GERAL			
Diretor Técnico CRM nº 0015487	Nome: DANIELLE KELLY CARNEIRO DE OLIVEIRA		Quitte? SIM
Responsável Clínico CRM nº	Nome:		Quitte?
COMISSÃO DE ÉTICA			

Item não conforme: Certificado de Regularidade - Válido

CONSELHO REGIONAL DE MEDICINA DO ESTADO DE PERNAMBUCO			
CERTIFICADO DE REGULARIDADE DE INSCRIÇÃO DE PESSOA JURÍDICA			
Inscrito sob CRM nº. 3616	CNPJ 12.381.267/0046-05	Inscrição 29/10/2018	Validade 29/10/2023
Razão Social ULTRA SOM SERVIÇOS MEDICOS LTDA - FILIAL VASCO	Nome Fantasia HOSPITAL VASCO LUCENA		
Endereço RUA DO PROGRESSO, 47 - SOLEDADE	Município / UF RECIFE/PE	CEP 50070-035	
Responsável Técnico 15487 - DANIELLE KELLY CARNEIRO DE OLIVEIRA	Classificação HOSPITAL GERAL		
<small>Este certificado atesta a REGULARIDADE da inscrição do estabelecimento acima neste Conselho Regional de Medicina, em conformidade à Lei nº. 5.839, de 30/10/1960 e às Resoluções CFM nº. 997 de 22/05/1980 e 1.863 de 11/07/2011. Ressalvada a ocorrência de alteração nos dados acima, este certificado é válido até 29/10/2023. Este certificado deverá ser afixado em local visível ao público e acessível à fiscalização. Chave de validação nº. d4ff0395f8b678c604ec32cd86a9afe50247bc Emitido eletronicamente via internet em: 03/05/2023 Sua autenticidade poderá ser confirmada no site do CRRMPE: <a href="http://www.crrmpe.org.br/">http://www.crrmpe.org.br/</a></small>			

Item não conforme: Certificado de Regularidade - Exposto



Este documento foi assinado digitalmente por: **Carlos Eduardo Gouvêa da Cunha, Conselheiro(a)**  
CPF: **76704394400** em **04/02/2025 às 12:22**

A autenticidade deste documento pode ser verificada através do link: <https://validar.iti.gov.br/> e  
através do link <https://fiscalizacao.crmvirtual.cfm.org.br/crvirtualdefis/#/validador-documento> informando  
o número da demanda **450/2025** e código verificador abaixo do QR CODE



wywxYqx

2024	JAN	FEV	MAR	ABR	MAI	JUN	JUL	AGO	SET	OUT	NOV	DEZ
Atd Urgência	4002	3479	3734	3727	3781	3325	3278	3409	3557	3775	3548	3630
15 Min	44.30	53.09	64.19	59.63	64.36	59.96	57.70	54.51	56.68	62.35	58.23	63.69
12Hrs	1.9	1.93	1.86	1.83	1.77	2.32	1.41	1.63	1.89	1.89	2.26	3.60
Totem	80.97	80.53	82.98	86.65	84.04	83.63	82.34	82.53	84.76	89.44	81.24	81.48
Meu APP	16.68	18.11	17.62	16.03	15.51	16.48	17.11	18.13	17.17	16.41	15.05	15.45
30Min	1.22	1.33	1.59	1.64	1.70	1.71	1.56	1.70	1.88	1.89	1.93	1.78
Permanência	2.63	2.50	2.57	2.57	2.56	2.53	2.76	2.94	2.82	2.86	2.51	2.67
Ocupação	70.8	66.08	76.10	71.12	76.72	78.75	78.75	72.33	70.40	60.84	57.85	68.20
Custo Agreg	27.67	30.78	30.87	27.55	27.03	28.04	29.31	29.50	31.14	33.07	30.21	30.89
SAC's	14	8	27	22	25	25	13	23	28	30	22	27
NIP's	0	0	2	0	1	0	1	0	0	0	1	2
%PN	38.85	41.80	42.32	41.37	40.79	37.21	40.93	40.50	38.33	35.27	36.36	35.42
PC Eletiva	79	80	95	80	91	81	41	74	83	102	73	75
PC Urgência	177	140	164	185	179	195	136	189	168	166	151	193
PN	157	158	190	197	196	164	185	179	156	146	128	147
Total Partos	413	378	449	452	456	410	452	442	407	414	352	415
Nº Cirurgias	597	453	601	413	592	612	474	461	552	474	375	

Abrangência do Serviço



Sinalização de acessos



Este documento foi assinado digitalmente por: **Carlos Eduardo Gouvêa da Cunha, Conselheiro(a)**  
CPF: 76704394400 em 04/02/2025 às 12:22

A autenticidade deste documento pode ser verificada através do link: <https://validar.iti.gov.br/> e através do link <https://fiscalizacao.crmvirtual.cfm.org.br/crvirtualdefis/#/validador-documento> informando o número da demanda 450/2025 e código verificador abaixo do QR CODE





Sinalização de acessos

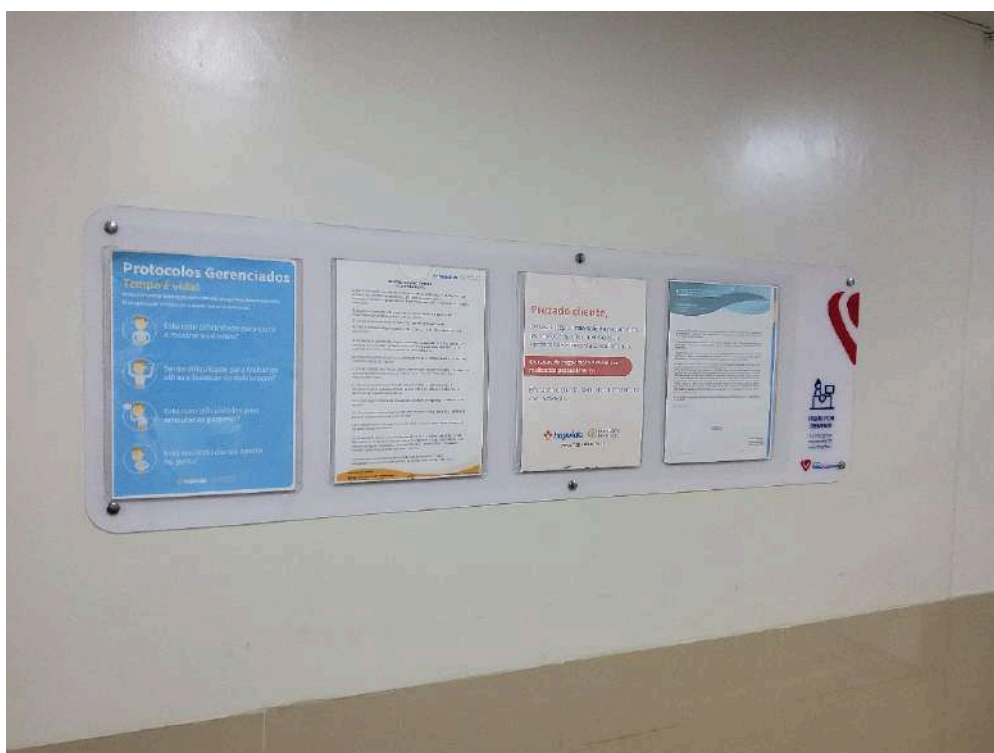

Sinalização de acessos



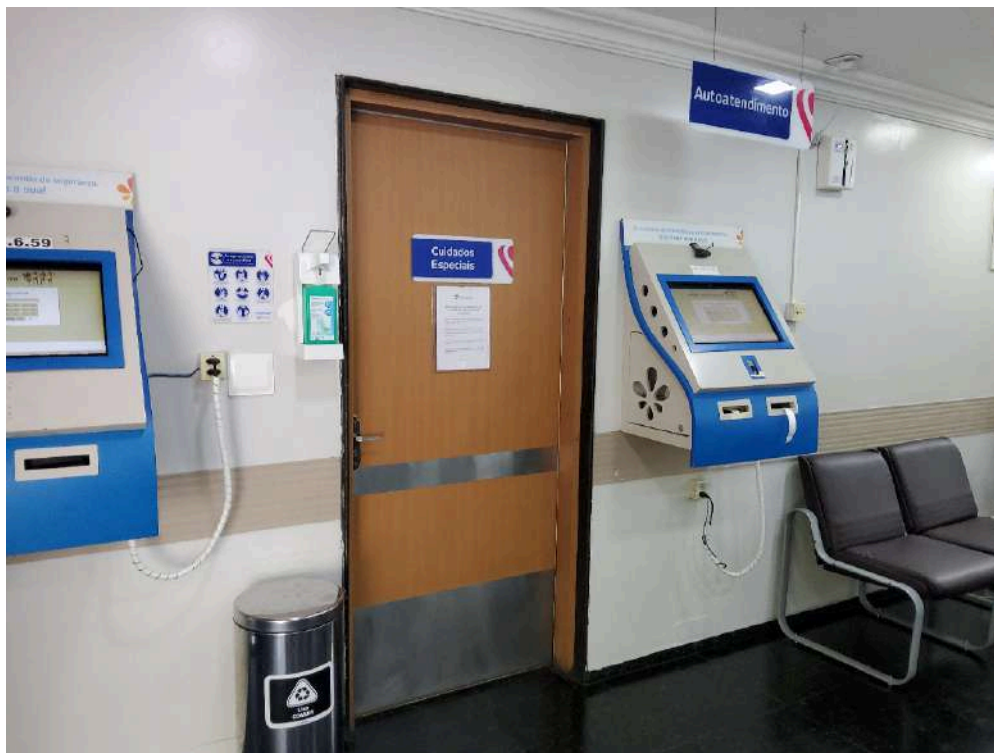

Sinalização de acessos

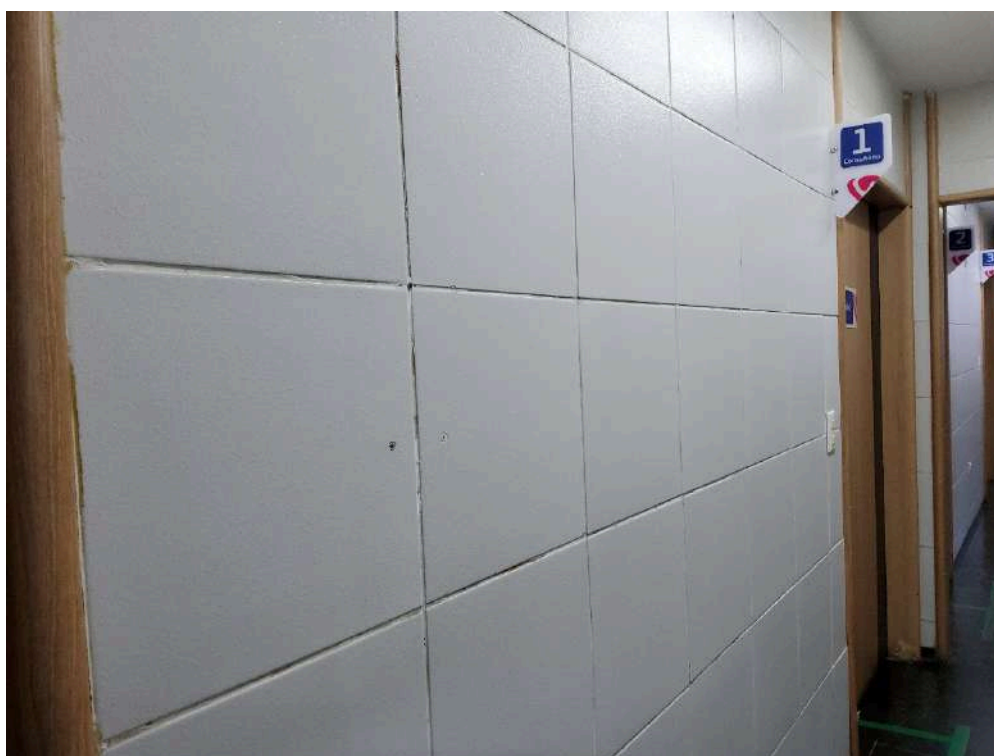

Atendimento a gestão de risco habitual



Este documento foi assinado digitalmente por: **Carlos Eduardo Gouvêa da Cunha, Conselheiro(a)**  
CPF: 76704394400 em 04/02/2025 às 12:22

A autenticidade deste documento pode ser verificada através do link: <https://validar.iti.gov.br/> e através do link <https://fiscalizacao.crmvirtual.cfm.org.br/crvirtualdefis/#/validador-documento> informando o número da demanda 450/2025 e código verificador abaixo do QR CODE





Atendimento a gestação de alto risco

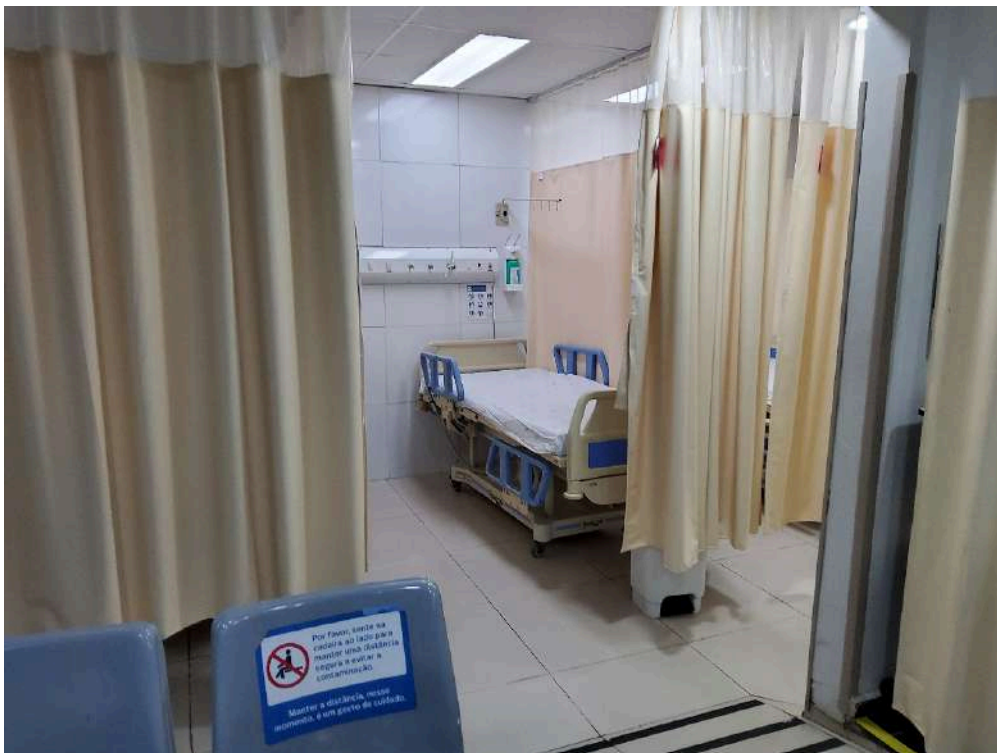

Atendimento a gestação de alto risco



Este documento foi assinado digitalmente por: **Carlos Eduardo Gouvêa da Cunha, Conselheiro(a)**  
CPF: **76704394400** em **04/02/2025 às 12:22**

A autenticidade deste documento pode ser verificada através do link: <https://validar.iti.gov.br/> e  
através do link <https://fiscalizacao.crmvirtual.cfm.org.br/crmvirtualdefis/#/validador-documento> informando  
o número da demanda **450/2025** e código verificador abaixo do QR CODE





Atendimento a gestação de alto risco

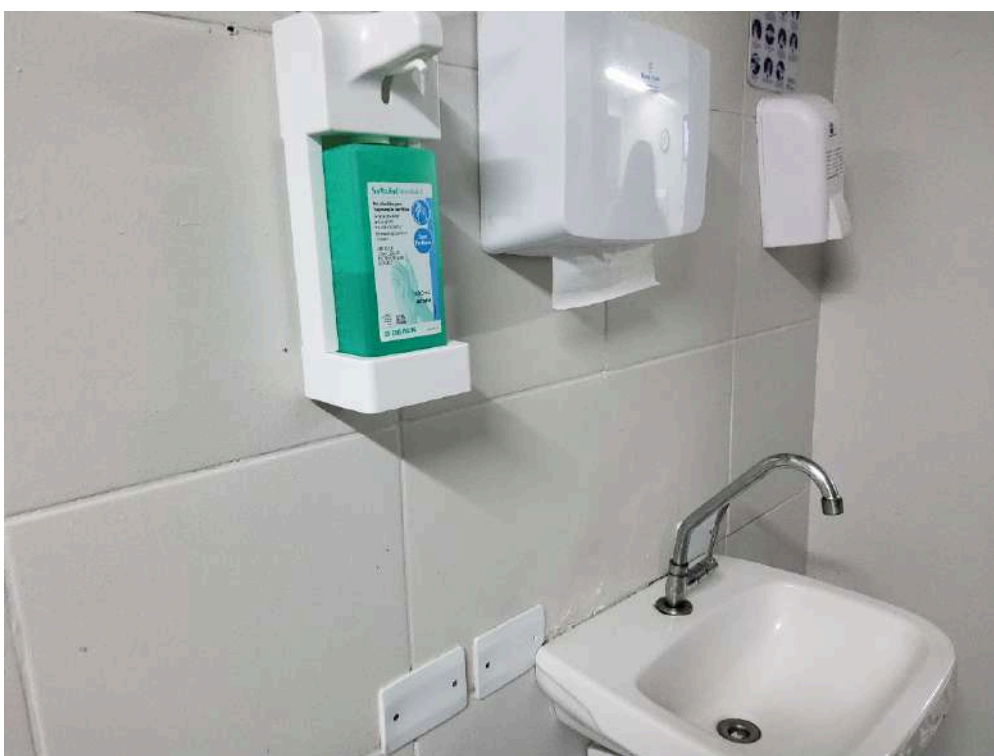

Pia com água corrente



Este documento foi assinado digitalmente por: **Carlos Eduardo Gouvêa da Cunha, Conselheiro(a)**  
CPF: **76704394400** em **04/02/2025 às 12:22**

A autenticidade deste documento pode ser verificada através do link: <https://validar.iti.gov.br/> e através do link <https://fiscalizacao.crmvirtual.cfm.org.br/cvirtualdefis/#/validador-documento> informando o número da demanda **450/2025** e código verificador abaixo do QR CODE





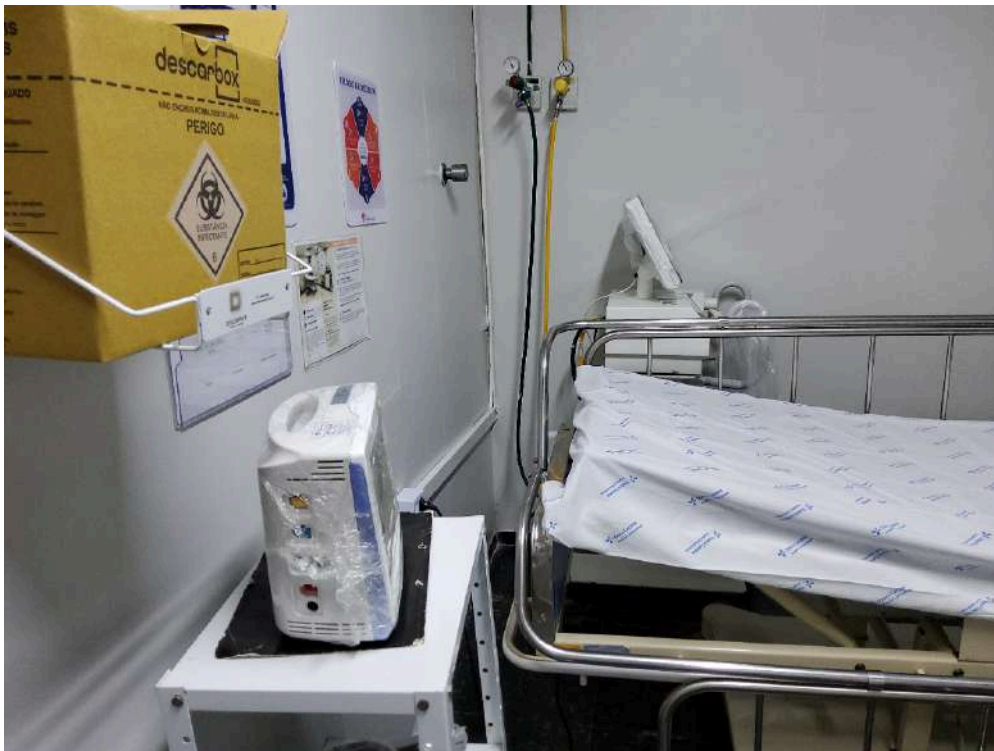

Item não conforme: Conta com, no mínimo, duas macas/leitos



Cânulas / tubos endotraqueais









Desfibrilador com monitor

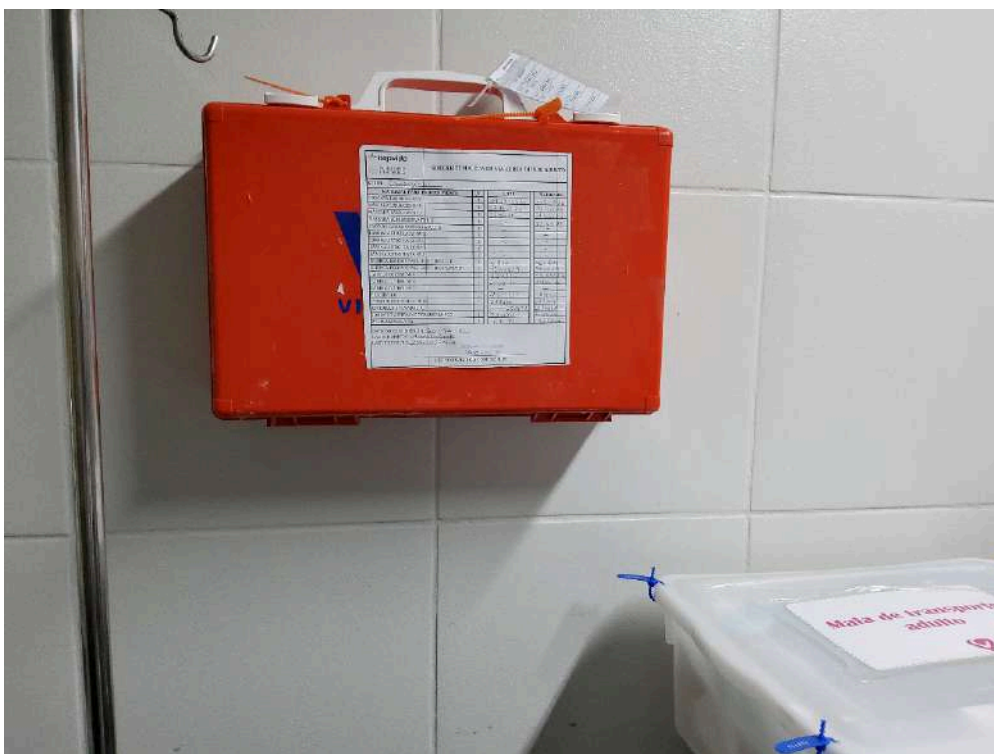

Laringoscópio com lâminas adequadas



Este documento foi assinado digitalmente por: **Carlos Eduardo Gouvêa da Cunha, Conselheiro(a)**  
CPF: **76704394400** em **04/02/2025 às 12:22**

A autenticidade deste documento pode ser verificada através do link: <https://validar.iti.gov.br/> e através do link <https://fiscalizacao.crmvirtual.cfm.org.br/crmvirtualdefis/#/validador-documento> informando o número da demanda **450/2025** e código verificador abaixo do QR CODE



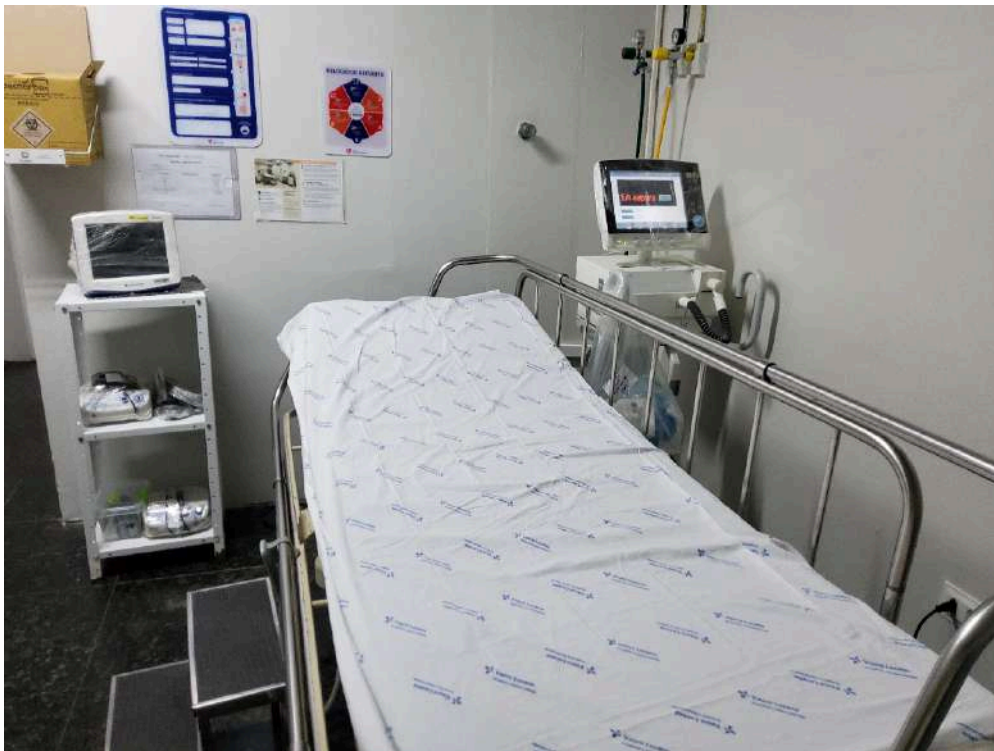

Desfibrilador com monitor

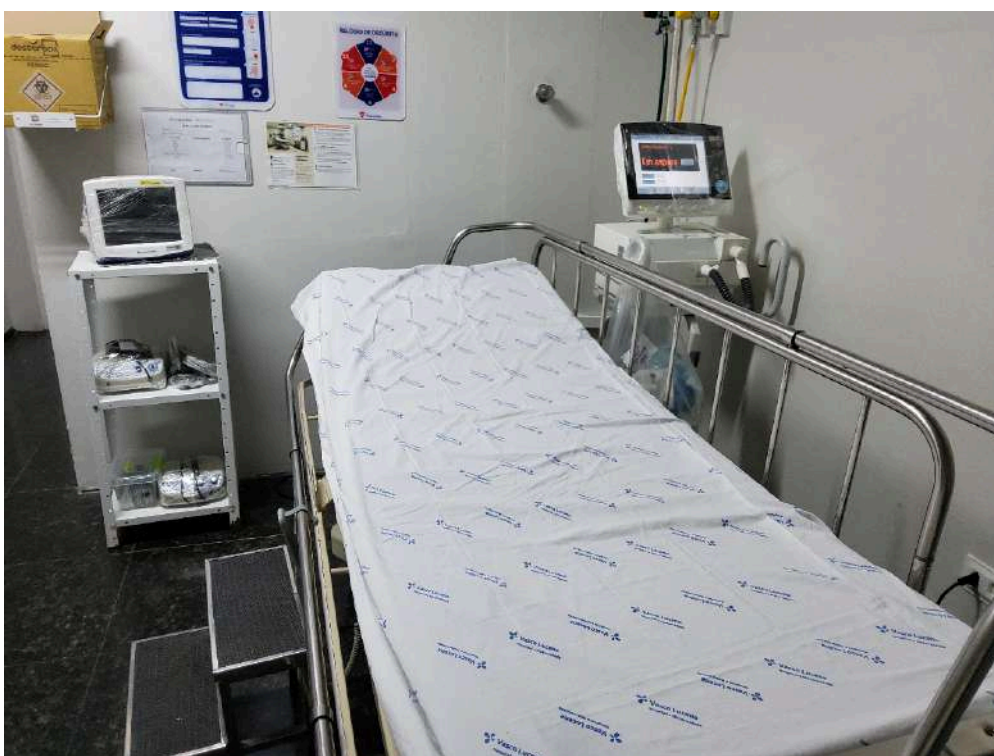

Oxímetro de pulso







Item não conforme: Conta com, no mínimo, duas macas/leitos



Item não conforme: Instalações com acessibilidade para portadores de necessidades especiais – PNE



Este documento foi assinado digitalmente por: **Carlos Eduardo Gouvêa da Cunha, Conselheiro(a)**  
CPF: **76704394400** em **04/02/2025 às 12:22**

A autenticidade deste documento pode ser verificada através do link: <https://validar.iti.gov.br/> e através do link <https://fiscalizacao.crmvirtual.cfm.org.br/crvirtualdefis/#/validador-documento> informando o número da demanda **450/2025** e código verificador abaixo do QR CODE





Item não conforme: Instalações com acessibilidade para portadores de necessidades especiais – PNE

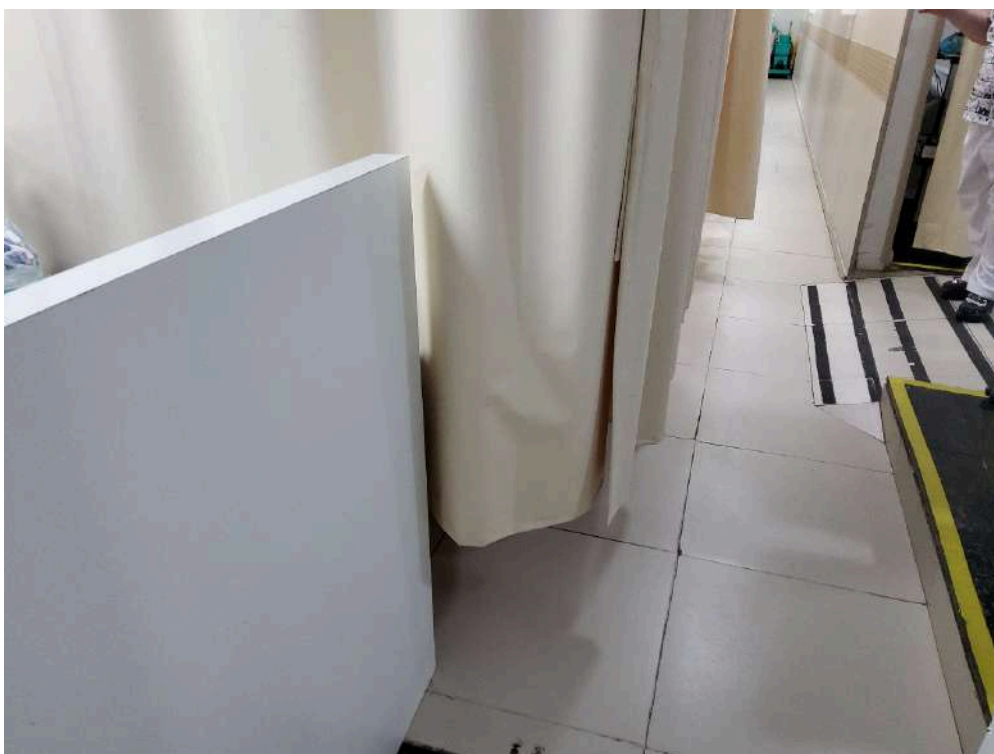

Item não conforme: Instalações com acessibilidade para portadores de necessidades especiais – PNE



Este documento foi assinado digitalmente por: **Carlos Eduardo Gouvêa da Cunha, Conselheiro(a)**  
CPF: **76704394400** em **04/02/2025 às 12:22**

A autenticidade deste documento pode ser verificada através do link: <https://validar.iti.gov.br/> e através do link <https://fiscalizacao.crmvirtual.cfm.org.br/crvirtualdefis/#/validador-documento> informando o número da demanda **450/2025** e código verificador abaixo do QR CODE







Ambiente com conforto térmico



Respeitada a capacidade instalada



Este documento foi assinado digitalmente por: **Carlos Eduardo Gouvêa da Cunha, Conselheiro(a)**  
CPF: **76704394400** em **04/02/2025 às 12:22**

A autenticidade deste documento pode ser verificada através do link: <https://validar.iti.gov.br/> e através do link <https://fiscalizacao.crmvirtual.cfm.org.br/crvirtualdefis/#/validador-documento> informando o número da demanda **450/2025** e código verificador abaixo do QR CODE





Respeitada a capacidade instalada

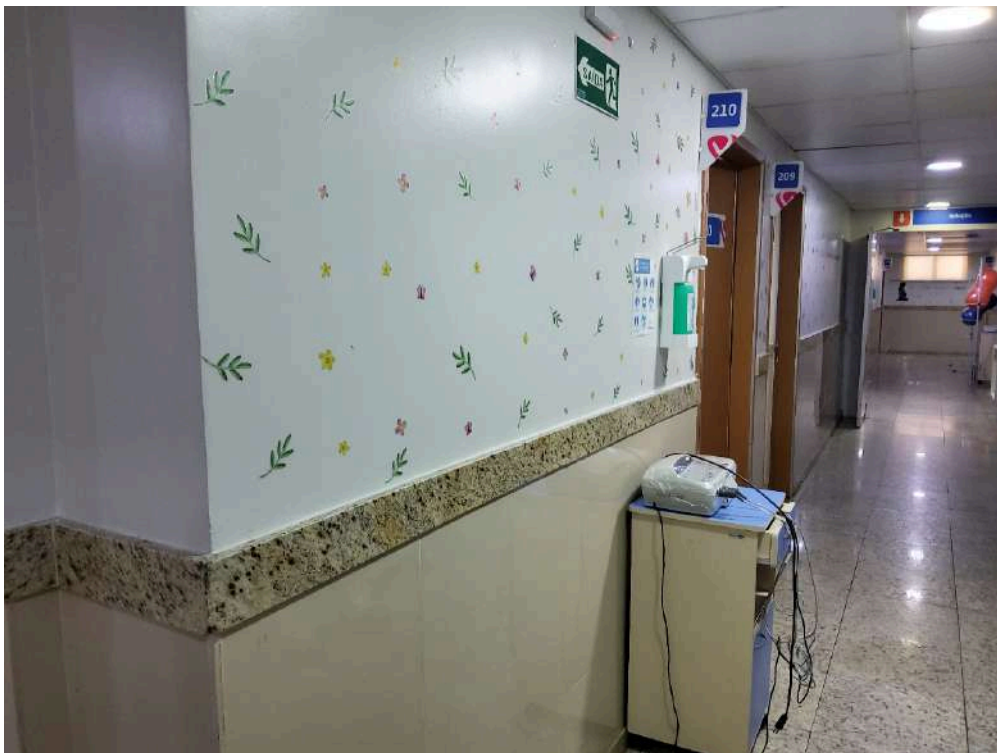

Respeitada a capacidade instalada







Respeitada a capacidade instalada



Respeitada a capacidade instalada





Respeitada a capacidade instalada



Respeitada a capacidade instalada





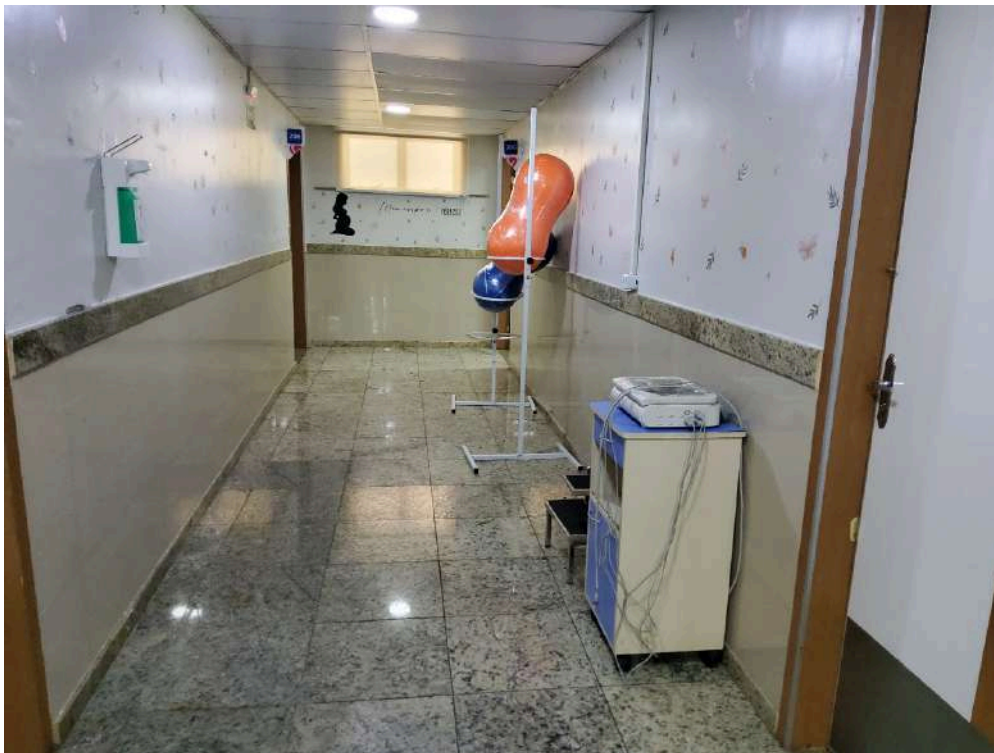

Respeitada a capacidade instalada

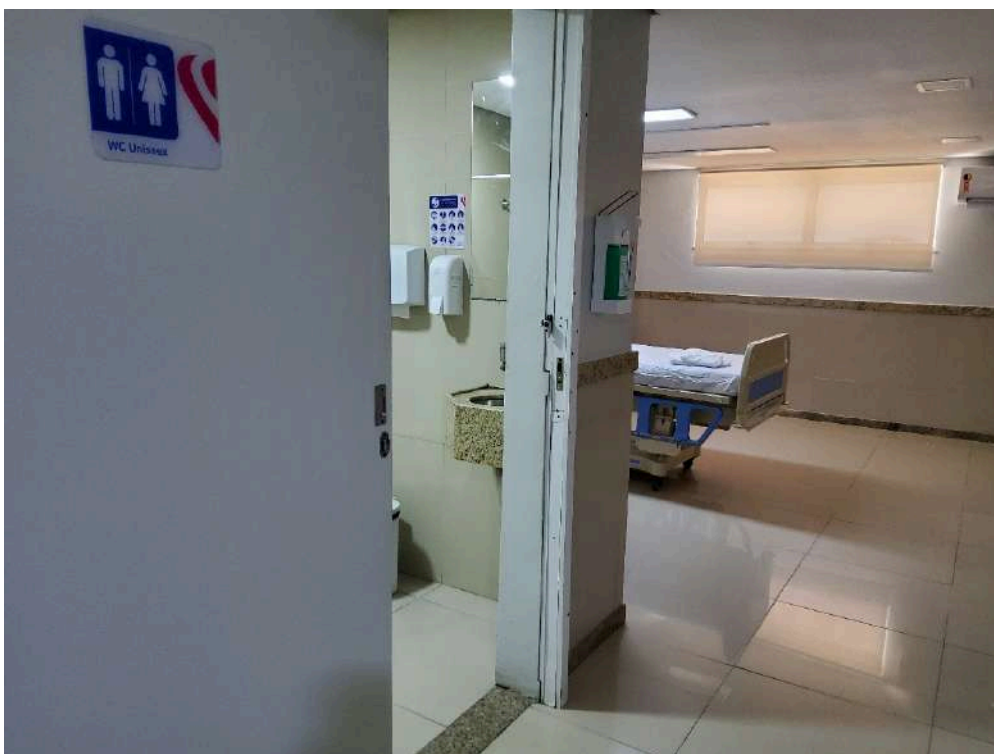

Respeitada a capacidade instalada



Este documento foi assinado digitalmente por: **Carlos Eduardo Gouvêa da Cunha, Conselheiro(a)**  
CPF: 76704394400 em 04/02/2025 às 12:22

A autenticidade deste documento pode ser verificada através do link: <https://validar.iti.gov.br/> e através do link <https://fiscalizacao.crmvirtual.cfm.org.br/crvirtualdefis/#/validador-documento> informando o número da demanda 450/2025 e código verificador abaixo do QR CODE



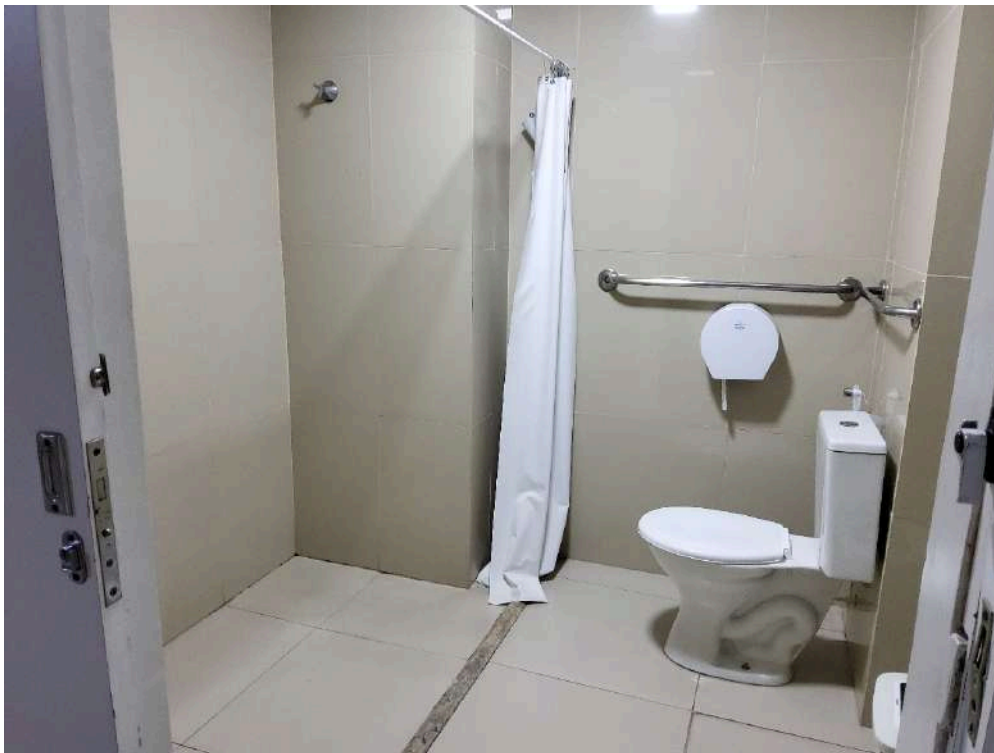

Respeitada a capacidade instalada



Respeitada a capacidade instalada



Este documento foi assinado digitalmente por: **Carlos Eduardo Gouvêa da Cunha, Conselheiro(a)**  
CPF: 76704394400 em 04/02/2025 às 12:22

A autenticidade deste documento pode ser verificada através do link: <https://validar.iti.gov.br/> e através do link <https://fiscalizacao.crmvirtual.cfm.org.br/cvirtualdefis/#/validador-documento> informando o número da demanda 450/2025 e código verificador abaixo do QR CODE



wywxYqx





Berço aquecido



Berço aquecido



Este documento foi assinado digitalmente por: **Carlos Eduardo Gouvêa da Cunha, Conselheiro(a)**  
CPF: **76704394400** em **04/02/2025 às 12:22**

A autenticidade deste documento pode ser verificada através do link: <https://validar.iti.gov.br/> e através do link <https://fiscalizacao.crmvirtual.cfm.org.br/crvirtualdefis/#/validador-documento> informando o número da demanda **450/2025** e código verificador abaixo do QR CODE



wywxYqx

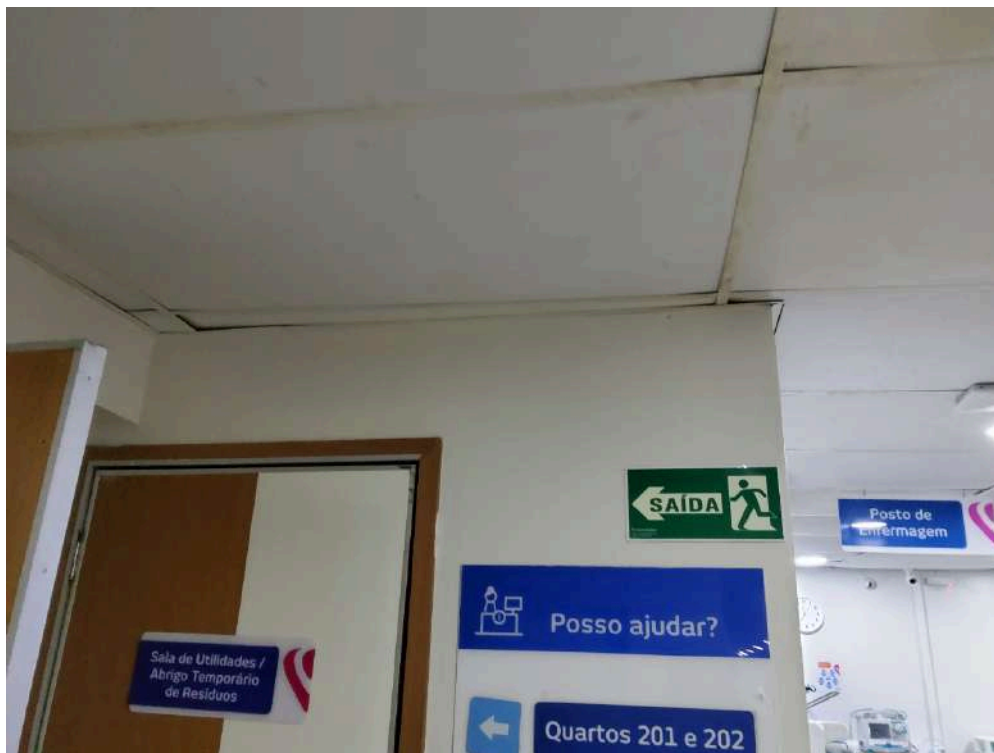

Sinalização de acessos



Sinalização de acessos







**LICENÇA DE FUNCIONAMENTO**  
Secretaria de Saúde  
Agência Pernambucana de Vigilância Sanitária

Sector Emissor: UNICOSS Nº Processo: 00103619-10

Razão Social: HAPVIDA ASSISTENCIA MEDICA HOSPITALAR S/A  
Nome de Fantasia: HOSPITAL VASCO LUCENA  
CNPJ/CPF: 63.654.067/0055-80 Nº Cadastro: 6.63.195.369604  
Endereço: RUA DO PROGRESSO  
Nº: 47 Complemento:  
Bairro: BOA VISTA Cidade: RECIFE  
Área: SERVIÇOS DE SAÚDE  
Atividade: SERVIÇOS HOSPITALARES  
Sub-atividade: HOSPITAL GERAL  
Responsável Técnico:  
Conselho: Número:

De acordo com o Código Sanitário do Estado de Pernambuco (Decreto nº 20.788/98), esta empresa está autorizada a funcionar durante o prazo de vigência da presente Licença.

Data Emissão: 10/10/2024 Data Validade: 10/10/2025

Licença Sanitária emitida Eletronicamente  
Agência Pernambucana de Vigilância Sanitária

ESTA LICENÇA DEVE SER AFIXADA EM LOCAL VISÍVEL AO PÚBLICO  
Para verificar a autenticidade dessa Licença, digite o Nº Processo 00103619-10 na página da Apevisa: <https://www.apevisa.pe.gov.br/em>  
Acompanhamento do Processo.

<https://www.apevisa.pe.gov.br/arquivos/Documentos/Impressao/Lic001467.pdf?Processo=00103619-10&view=2>

Há demonstração da regularidade junto à autoridade sanitária

HAPVIDA ASSISTÊNCIA MÉDICA LTDA  
RELATÓRIO DE ACESSO AO MINHA INTERNAÇÃO  
PERÍODO: 01/12/2024 a 31/12/2024

Filial: HOSP VASCO LUCENA

Quantidade total de pacientes internados: 602

Pacientes que acessaram MINHA INTERNAÇÃO: 575 Pacientes

Porcentagem de pacientes que acessaram(%): 95.51 Porcentagem

Paciente

Imagem da 1ª constatação.



Este documento foi assinado digitalmente por: **Carlos Eduardo Gouvêa da Cunha, Conselheiro(a)**  
CPF: 76704394400 em 04/02/2025 às 12:22

A autenticidade deste documento pode ser verificada através do link: <https://validar.iti.gov.br/> e através do link <https://fiscalizacao.crmvirtual.cfm.org.br/crvirtualdefis/#/validador-documento> informando o número da demanda 450/2025 e código verificador abaixo do QR CODE



[illegible]

Imagem da 13ª constatação.

<b>SEGUNDA FEIRA DIA 06/01/2025</b>	
ANTÔNIO CARLOS BRAGA CRM 35314/PE	RAFAEL P
LILIANE ANNUZA DA SILVA CRM 4127/RN VISTO PROVISÓRIO ATÉ 31/01/2025	RODRIGO
RAFAEL PONTES ALMEIDA CRM 34517/PE	LILIANE A
	ANTÔNIO
<b>PLANTÃO</b>	
LILIANE ANNUZA DA SILVA CRM 4127/RN VISTO PROVISÓRIO ATÉ 31/01/2025	ALBERTO
RAFAEL PONTES ALMEIDA CRM 34517/PE	LILIANE A
CARLOS EDUARDO MACEDO CRM 9379/MS VISTO PROVISÓRIO ATÉ 01/04/2025	
<b>SEGUNDA FEIRA DIA 13/01/2025</b>	
ANTÔNIO CARLOS BRAGA CRM 35314/PE	RODRIGO
RAFAEL PONTES ALMEIDA CRM 34517/PE	LUISA C
RODRIGO OLIVEIRA CRM 22069/PE	ANTÔNIO
	RAFAEL P
<b>PLANTÃO</b>	
RAFAEL PONTES ALMEIDA CRM 34517/PE	ADRIANO
RODRIGO OLIVEIRA CRM 22069/PE	RAFAEL P
RONIERE SOUSA E SILVA CRM	
<b>SEGUNDA FEIRA DIA 20/01/2025</b>	
ANTÔNIO CARLOS BRAGA CRM 35314/PE	ANTÔNIO
RAFAEL PONTES ALMEIDA CRM 34517/PE	ALBERTO L
LILIANE ANNUZA DA SILVA CRM 4127/RN VISTO PROVISÓRIO ATÉ 31/01/2025	RAFAEL P
	LUISA C
<b>PLANTÃO</b>	

Este documento foi assinado digitalmente por: **Carlos Eduardo Gouvêa da Cunha, Conselheiro(a)**  
CPF: **76704394400** em **04/02/2025 às 12:22**

A autenticidade deste documento pode ser verificada através do link: <https://validar.iti.gov.br/> e através do link <https://fiscalizacao.crmvirtual.cfm.org.br/crvirtualdefis/#/validador-documento> informando o número da demanda **450/2025** e código verificador abaixo do QRCODE





	<b>TERÇA FEIRA 07/01/2025</b>
	RAFAEL PONTES ALMEIDA CRM 34517/PE
	RODRIGO OLIVEIRA CRM 22069/PE
	LILIANE ANNUZA DA SILVA CRM 4127/RN VISTO PROVISÓRIO ATÉ 31/01/2025
	ANTÔNIO CARLOS BRAGA CRM 35314/PE
	<b>PLANTÃO</b>
	ALBERTO LEOPOLDO CRM 24800/PE
2025	LILIANE ANNUZA DA SILVA CRM 4127/RN VISTO PROVISÓRIO ATÉ 31/01/2025
	<b>TERÇA FEIRA 14/01/2025</b>
	RODRIGO OLIVEIRA CRM 22069/PE
	LUISA CATÃO ALVES CRM 35302/PE
	ANTÔNIO CARLOS BRAGA CRM 35314/PE
	RAFAEL PONTES ALMEIDA CRM 34517/PE
	<b>PLANTÃO</b>
	ADRIANO SOARES RODRIGUES CRM 37834/PE
	RAFAEL PONTES ALMEIDA CRM 34517/PE
	<b>TERÇA FEIRA 21/01/2025</b>
	ANTÔNIO CARLOS BRAGA CRM 35314/PE
	ALBERTO LEOPOLDO CRM 24800/PE
	RAFAEL PONTES ALMEIDA CRM 34517/PE
	LUISA CATÃO ALVES CRM 35302/PE
	<b>PLANTÃO</b>
	ALBERTO LEOPOLDO CRM 24800/PE
	CARLOS EDUARDO MACEDO CRM 9379/MS VISTO PROVISÓRIO ATÉ 01/04/2025

Imagem da 13ª constatação. (3)

	<b>QUARTA FEIRA 01/01/2025</b>	
	RAFAEL PONTES ALMEIDA CRM 34517/PE	RAFAEL PONTES ALME
	RODRIGO OLIVEIRA CRM 22069/PE	RODRIGO OLIVEIRA CR
	JESSICA SILVERIO NERI CRM 1052675/RJ VISTO PROVISÓRIO ATÉ 15/01/2025	GIGLYANE CANTAI CRM 35
	<b>PLANTÃO</b>	
	RAFAEL PONTES ALMEIDA CRM 34517/PE	GIGLYANE CANTAI CRM 35
	RODRIGO OLIVEIRA CRM 22069/PE	RAFAEL PONTES ALME
	<b>QUARTA FEIRA 08/01/2025</b>	
	ANTÔNIO CARLOS BRAGA CRM 35314/PE	ANTÔNIO CARLOS BRAGA
	RAFAEL PONTES ALMEIDA CRM 34517/PE	RAFAEL PONTES ALME
	RODRIGO OLIVEIRA CRM 22069/PE	RODRIGO OLIVEIRA CR
		ALBERTO LEOPOLDO CRM
	<b>PLANTÃO</b>	
	RAFAEL PONTES ALMEIDA CRM 34517/PE	ALBERTO LEOPOLDO CRM
	RODRIGO OLIVEIRA CRM 22069/PE	MURILO DIAS QUEIROZ C
	CARLOS EDUARDO MACEDO CRM 9379/MS VISTO PROVISÓRIO ATÉ 01/04/2025	
	<b>QUARTA FEIRA 15/01/2025</b>	
	ANTÔNIO CARLOS BRAGA CRM 35314/PE	RODRIGO OLIVEIRA CR
	RODRIGO OLIVEIRA CRM 22069/PE	RAFAEL PONTES ALMEI
	MURILO DIAS QUEIROZ CRM 2860/AC VISTO PROVISÓRIO ATÉ 07/04/2025	ANTÔNIO CARLOS BRA
		LUISA CATÃO ALVES
	<b>PLANTÃO</b>	
	RAFAEL PONTES ALMEIDA CRM 34517/PE	LARISSA XAVIER CRM 277
	LUISA CATÃO ALVES CRM 35302/PE	RODRIGO OLIVEIRA CR
	RODRIGO OLIVEIRA CRM 22069/PE	
	<b>QUARTA FEIRA 22/01/2025</b>	
	ALBERTO LEOPOLDO CRM 24800/PE	ANTÔNIO CARLOS BRAG
	LUISA CATÃO ALVES CRM 35302/PE	RAFAEL PONTES ALME
	RODRIGO OLIVEIRA CRM 22069/PE	GIGLYANE CANTAI CRM
		LARISSA XAVIER CRM 27

Imagem da 13ª constatação. (4)



Este documento foi assinado digitalmente por: **Carlos Eduardo Gouvêa da Cunha, Conselheiro(a)**  
CPF: **76704394400** em **04/02/2025 às 12:22**

A autenticidade deste documento pode ser verificada através do link: <https://validar.iti.gov.br/> e  
através do link <https://fiscalizacao.crmvirtual.cfm.org.br/crmvirtualdefis/#/validador-documento> informando  
o número da demanda **450/2025** e código verificador abaixo do QR CODE



13/01/2025	GIGLYANE CANTAI CRM 35333-PE
	<b>PLANTÃO</b>
	GIGLYANE CANTAI CRM 35333-PE
	RAFAEL PONTES ALMEIDA CRM 34517/PE
	<b>QUINTA FEIRA 09/01/2025</b>
	ANTÔNIO CARLOS BRAGA CRM 35314/PE
	RAFAEL PONTES ALMEIDA CRM 34517/PE
	RODRIGO OLIVEIRA CRM 22069/PE
	ALBERTO LEOPOLDO CRM 24800/PE
	<b>PLANTÃO</b>
	ALBERTO LEOPOLDO CRM 24800/PE
	MURILO DIAS QUEIROZ CRM 2860/AC VISTO PROVISÓRIO ATÉ 07/04/2025
SÓRIO ATÉ 01/04/2025	
	<b>QUINTA FEIRA 16/01/2025</b>
	RODRIGO OLIVEIRA CRM 22069/PE
	RAFAEL PONTES ALMEIDA CRM 34517/PE
07/04/2025	ANTÔNIO CARLOS BRAGA CRM 35314/PE
	LUISA CATÃO ALVES CRM 35302/PE
	<b>PLANTÃO</b>
	LARISSA XAVIER CRM 27740/PE
	RODRIGO OLIVEIRA CRM 22069/PE
	<b>QUINTA FEIRA 23/01/2025</b>
	ANTÔNIO CARLOS BRAGA CRM 35314/PE
	RAFAEL PONTES ALMEIDA CRM 34517/PE
	GIGLYANE CANTAI CRM 35333-PE
	LARISSA XAVIER CRM 27740/PE
	<b>PLANTÃO</b>
	ALBERTO LEOPOLDO CRM 24800/PE
VISÓRIO ATÉ 01/04/2025	GIGLYANE CANTAI CRM 35333-PE

Imagem da 13ª constatação. (5)

	<b>SEXTA FEIRA 03/01/2025</b>	<b>SÁBDO 04/01/2025</b>
	RAFAEL PONTES ALMEIDA CRM 34517/PE	GIGLYANE CANTAI CRM 35333-PE
	RODRIGO OLIVEIRA CRM 22069/PE	RODRIGO OLIVEIRA CRM 22069/PE
	GIGLYANE CANTAI CRM 35333-PE	ALBERTO LEOPOLDO CRM 24800/PE
	<b>PLANTÃO</b>	<b>PLANTÃO</b>
	ANTÔNIO CARLOS BRAGA CRM 35314/PE	GIGLYANE CANTAI CRM 35333-PE
	RODRIGO OLIVEIRA CRM 22069/PE	ALBERTO LEOPOLDO CRM 24800/PE
	<b>SEXTA FEIRA 10/01/2025</b>	<b>SÁBDO 11/01/2025</b>
	ANTÔNIO CARLOS BRAGA CRM 35314/PE	LILIANE ANNUZA DA SILVA CRM 4127/RN VISTO PROVISÓRIO ATÉ 31/01/2025
	ANTÔNIO CARLOS BRAGA CRM 35314/PE	ALBERTO LEOPOLDO CRM 24800/PE
	RAFAEL PONTES ALMEIDA CRM 34517/PE	RODRIGO OLIVEIRA CRM 22069/PE
	RODRIGO OLIVEIRA CRM 22069/PE	
	<b>PLANTÃO</b>	<b>PLANTÃO</b>
	LILIANE ANNUZA DA SILVA CRM 4127/RN VISTO PROVISÓRIO ATÉ 31/01/2025	LILIANE ANNUZA DA SILVA CRM 4127/RN VISTO PROVISÓRIO ATÉ 31/01/2025
	RODRIGO OLIVEIRA CRM 22069/PE	ALBERTO LEOPOLDO CRM 24800/PE
	<b>SEXTA FEIRA 17/01/2025</b>	<b>SÁBDO 18/01/2025</b>
	RAFAEL PONTES ALMEIDA CRM 34517/PE	ANTÔNIO CARLOS BRAGA CRM 35314/PE
	ANTÔNIO CARLOS BRAGA CRM 35314/PE	LILIANE ANNUZA DA SILVA CRM 4127/RN VISTO PROVISÓRIO ATÉ 31/01/2025
	RODRIGO OLIVEIRA CRM 22069/PE	RODRIGO OLIVEIRA CRM 22069/PE
	<b>PLANTÃO</b>	<b>PLANTÃO</b>
	LILIANE ANNUZA DA SILVA CRM 4127/RN VISTO PROVISÓRIO ATÉ 31/01/2025	LUISA CATÃO CRM 35302/PE
	RODRIGO OLIVEIRA CRM 22069/PE	LILIANE ANNUZA DA SILVA CRM 4127/RN VISTO PROVISÓRIO ATÉ 31/01/2025
	<b>SEXTA FEIRA 24/01/2025</b>	<b>SÁBDO 25/01/2025</b>
	ANTÔNIO CARLOS BRAGA CRM 35314/PE	
	GIGLYANE CANTAI CRM 35333-PE	
	RODRIGO OLIVEIRA CRM 22069/PE	
	<b>PLANTÃO</b>	<b>PLANTÃO</b>
	ALBERTO LEOPOLDO CRM 24800/PE	
	LILIANE ANNUZA DA SILVA CRM 4127/RN VISTO PROVISÓRIO ATÉ 31/01/2025	
	<b>SEXTA FEIRA 31/01/2025</b>	

Imagem da 13ª constatação. (6)



Este documento foi assinado digitalmente por: **Carlos Eduardo Gouvêa da Cunha, Conselheiro(a)**  
CPF: **76704394400** em **04/02/2025 às 12:22**

A autenticidade deste documento pode ser verificada através do link: <https://validar.iti.gov.br/> e através do link <https://fiscalizacao.crmvirtual.cfm.org.br/crvirtualdefis/#/validador-documento> informando o número da demanda **450/2025** e código verificador abaixo do QR CODE









UTI NEO

CONDOMÍNIO	RECEITA	RECEITA	RECEITA	RECEITA	RECEITA
1	2	3	4	5	6
7	8	9	10	11	12
13	14	15	16	17	18
19	20	21	22	23	24
25	26	27	28	29	30
31	32	33	34	35	36
37	38	39	40	41	42
43	44	45	46	47	48
49	50	51	52	53	54
55	56	57	58	59	60
61	62	63	64	65	66
67	68	69	70	71	72
73	74	75	76	77	78
79	80	81	82	83	84
85	86	87	88	89	90
91	92	93	94	95	96
97	98	99	100	101	102
103	104	105	106	107	108
109	110	111	112	113	114
115	116	117	118	119	120
121	122	123	124	125	126
127	128	129	130	131	132
133	134	135	136	137	138
139	140	141	142	143	144
145	146	147	148	149	150
151	152	153	154	155	156
157	158	159	160	161	162
163	164	165	166	167	168
169	170	171	172	173	174
175	176	177	178	179	180
181	182	183	184	185	186
187	188	189	190	191	192
193	194	195	196	197	198
199	200	201	202	203	204
205	206	207	208	209	210
211	212	213	214	215	216
217	218	219	220	221	222
223	224	225	226	227	228
229	230	231	232	233	234
235	236	237	238	239	240
241	242	243	244	245	246
247	248	249	250	251	252
253	254	255	256	257	258
259	260	261	262	263	264
265	266	267	268	269	270
271	272	273	274	275	276
277	278	279	280	281	282
283	284	285	286	287	288
289	290	291	292	293	294
295	296	297	298	299	300
301	302	303	304	305	306
307	308	309	310	311	312
313	314	315	316	317	318
319	320	321	322	323	324
325	326	327	328	329	330
331	332	333	334	335	336
337	338	339	340	341	342
343	344	345	346	347	348
349	350	351	352	353	354
355	356	357	358	359	360
361	362	363	364	365	366
367	368	369	370	371	372
373	374	375	376	377	378
379	380	381	382	383	384
385	386	387	388	389	390
391	392	393	394	395	396
397	398	399	400	401	402
403	404	405	406	407	408
409	410	411	412	413	414
415	416	417	418	419	420
421	422	423	424	425	426
427	428	429	430	431	432
433	434	435	436	437	438
439	440	441	442	443	444
445	446	447	448	449	450
451	452	453	454	455	456
457	458	459	460	461	462
463	464	465	466	467	468
469	470	471	472	473	474
475	476	477	478	479	480
481	482	483	484	485	486
487	488	489	490	491	492
493	494	495	496	497	498
499	500	501	502	503	504
505	506	507	508	509	510
511	512	513	514	515	516
517	518	519	520	521	522
523	524	525	526	527	528
529	530	531	532	533	534
535	536	537	538	539	540
541	542	543	544	545	546
547	548	549	550	551	552
553	554	555	556	557	558
559	560	561	562	563	564
565	566	567	568	569	570
571	572	573	574	575	576
577	578	579	580	581	582
583	584	585	586	587	588
589	590	591	592	593	594
595	596	597	598	599	600
601	602	603	604	605	606
607	608	609	610	611	612
613	614	615	616	617	618
619	620	621	622	623	624
625	626	627	628	629	630
631	632	633	634	635	636
637	638	639	640	641	642
643	644	645	646	647	648
649	650	651	652	653	654
655	656	657	658	659	660
661	662	663	664	665	666
667	668	669	670	671	672
673	674	675	676	677	678
679	680	681	682	683	684
685	686	687	688	689	690
691	692	693	694	695	696
697	698	699	700	701	702
703	704	705	706	707	708
709	710	711	712	713	714
715	716	717	718	719	720
721	722	723	724	725	726
727	728	729	730	731	732
733	734	735	736	737	738
739	740	741	742	743	744
745	746	747	748	749	750
751	752	753	754	755	756
757	758	759	760	761	762
763	764	765	766	767	768
769	770	771	772	773	774
775	776	777	778	779	780
781	782	783	784	785	786
787	788	789	790	791	792
793	794	795	796	797	798
799	800	801	802	803	804
805	806	807	808	809	810
811	812	813	814	815	816
817	818	819	820	821	822
823	824	825	826	827	828
829	830	831	832	833	834
835	836	837	838	839	840
841	842	843	844	845	846
847	848	849	850	851	852
853	854	855	856	857	858
859	860	861	862	863	864
865	866	867	868	869	870
871	872	873	874	875	876
877	878	879	880	881	882
883	884	885	886	887	888
889	890	891	892	893	894
895	896	897	898	899	900
901	902	903	904	905	906
907	908	909	910	911	912
913	914	915	916	917	918
919	920	921	922	923	924
925	926	927	928	929	930
931	932	933	934	935	936
937	938	939	940	941	942
943	944	945	946	947	948
949	950	951	952	953	954
955	956	957	958	959	960
961	962	963	964	965	966
967	968	969	970	971	972
973	974	975	976	977	978
979	980	981	982	983	984
985	986	987	988	989	990
991	992	993	994	995	996
997	998	999	1000	1001	1002
1003	1004	1005	1006	1007	1008
1009	1010	1011	1012	1013	1014
1015	1016	1017	1018	1019	1020
1021	1022	1023	1024	1025	1026
1027	1028	1029	1030	1031	1032
1033	1034	1035	1036	1037	1038
1039	1040	1041	1042	1043	1044
1045	1046	1047	1048	1049	1050
1051	1052	1053	1054	1055	1056
1057	1058	1059	1060	1061	1062
1063	1064	1065	1066	1067	1068
1069	1070	1071	1072	1073	1074
1075	1076	1077	1078	1079	1080
1081	1082	1083	1084	1085	1086
1087	1088	1089	1090	1091	1092
1093	1094	1095	1096	1097	1098
1099	1100	1101	1102	1103	1104
1105	1106	1107	1108	1109	1110
1111	1112	1113	1114	1115	1116
1117	1118	1119	1120	1121	1122
1123	1124	1125	1126	1127	1128
1129	1130	1131	1132	1133	1134
1135	1136	1137	1138	1139	1140
1141	1142	1143	1144	1145	1146
1147	1148	1149	1150	1151	1152
1153	1154	1155	1156	1157	1158
1159	1160	1161	1162	1163	1164
1165	1166	1167	1168	1169	1170
1171	1172	1173	1174	1175	1176
1177	1178	1179	1180	1181	1182
1183	1184	1185	1186	1187	1188
1189	1190	1191	1192	1193	1194
1195	1196	1197	1198	1199	1200
1201	1202	1203	1204	1205	1206
1207	1208	1209	1210	1211	1212
1213	1214	1215	1216	1217	1218
1219	1220	1221	1222	1223	1224
1225	1226	1227	1228	1229	1230
1231	1232	1233	1234	1235	1236
1237	1238	1239	1240	1241	1242
1243	1244	1245	1246	1247	1248
1249	1250	1251	1252	1253	1254
1255	1256	1257	1258	1259	1260
1261	1262	1263	1264	1265	1266
1267	1268	1269	1270	1271	1272
1273	1274	1275	1276	1277	1278
1279	1280	1281	1282	1283	1284
1285	1286	1287	1288	1289	1290
1291	1292	1293	1294	1295	1296
1297	1298	1299	1300	1301	1302
1303	1304	1305	1306	1307	1308
1309	1310	1311	1312	1313	1314
1315	1316	1317	1318	1319	1320
1321	1322	1323	1324	1325	1326
1327	1328	1329	1330	1331	1332
1333	1334	1335	1336	1337	1338

01/25 SEXTA	04/01/25 sábado	05/01 domingo
<b>7 AS 13 9 MÉDICOS</b>	<b>7 AS 13 8 MÉDICOS</b>	<b>7 AS 13 8 MÉDICOS</b>
TATIANA ARAÚJO LIDER CRM 11827 / PE	LUCAS VINÍCIUS LIDER CRM 29212	ISABEL CARVALHO LIDER
CAMILA ALMEIDA CRM 29435 / PE	WENDEL SILVA CRM 32682	JESSICA TAVARES CRM 29167
ALINE AZEVEDO CRM 32616	CAMILA ALMEIDA CRM 29435 / PE	ADRIANA QUEIROZ CRM 32725
ISABEL CARVALHO LIDER CRM 27214	MARINA ADNY VIDAL CRM 32358	CAMILA CARNEIRO CRM 29719
PAULO CÉSAR CRM 29311 / PE	DEISE CAVALCANTE CRM 23506 / PE	DEISE CAVALCANTE CRM 23506 / PE
JESSICA TAVARES CRM 29167	JESSICA TAVARES CRM 29167	THAIANY SILVA CRM 29719
TEOLINDA JUDITE CRM 29901 / PE	ROSANGELA BOTELHO CRM 8306	CAMILA GERMANO CRM 30285
ROSANGELA BOTELHO CRM 8306 / PE	ISABEL CARVALHO CRM 27214 GUARDIÃ	VAGA GUARDIÃ
LUHANI RANGEL GUARDIÃ CRM 23956 / PE		
<b>13 AS 19 9 MÉDICOS</b>	<b>13 AS 19 8 MÉDICOS</b>	<b>13 AS 19 8 MÉDICOS</b>
TATIANA ARAÚJO LIDER CRM 11827 / PE	LUCAS VINÍCIUS LIDER CRM 29212	ISABEL CARVALHO LIDER
ISABEL CARVALHO LIDER CRM 27214	WENDEL SILVA CRM 32682	JESSICA TAVARES CRM 29167
ALINE AZEVEDO CRM 32616	VAGA	ADRIANA QUEIROZ CRM 32725
WENDEL SILVA CRM 32682	MARINA ADNY VIDAL CRM 32358	CAMILA CARNEIRO CRM 29719
PAULO CÉSAR CRM 29311 / PE	JOSE GENES SALES CRM 4620	VAGA
JESSICA TAVARES CRM 29167	ROSANGELA BOTELHO CRM 8306	THAIANY SILVA CRM 29719
TEOLINDA JUDITE CRM 29901 / PE	DEISE CAVALCANTE CRM 23506 / PE	CAMILA GERMANO CRM 30285
MARIA ELIZA MARQUES CRM 28503	VAGA GUARDIÃ	VAGA GUARDIÃ
LUHANI RANGEL GUARDIÃ CRM 23956 / PE		
<b>NOITE 8 MÉDICOS</b>	<b>NOITE 8 MÉDICOS</b>	<b>NOITE 7 MÉDICOS</b>
ROSSANA COELHO LIDER CRM 11959 / PE	DEISE CAVALCANTE LIDER CRM 23506 / PE	ISABEL CARVALHO LIDER CRM 27214
JOSE GENES SALES CRM 4620 / PE	ROBSON CUNHA CRM 13523 / PE	PAULO SÉRGIO CRM 30481
FERNANDA WANDERLEY CRM 28322	KENIO ARAÚJO CRM 32227 / PE	MANOELA KRAUSE CRM 22963
ADRIANA MACIEL CRM 11384 / PE	MARIA ELIZA MARQUES CRM 28503	FERNANDA FLORENCIO CRM 22166
VAGA	ADRIANA MACIEL CRM 11384 / PE	PAULO CÉSAR CRM 29311
CATARINA BELTRÃO CRM 9983	FERNANDA FLORENCIO CRM 22166	BEATRIZ CÂMARA CRM 30412
DEISE CAVALCANTE CRM 23506 / PE	JOSE GENES SALES CRM 4620 / PE	BARBARA NOVAIS CRM 23939
VAGA CINDERELA	VAGA CINDERELA	

Imagem da 4ª constatação. (11)

01/25 SEGUNDA	07/01 TERÇA	08/01 QUARTA
<b>7 AS 13 9 MÉDICOS</b>	<b>07 AS 13 9 MÉDICOS</b>	<b>07 AS 13 9 MÉDICOS</b>
EDISUELEN PRISCILA LIDER CRM 25682 / PE	EDISUELEN PRISCILA LIDER CRM 25682 / PE	TATIANA ARAÚJO LIDER CRM 11827 / PE
REBECA AVELAR CRM 28473 / PE	TUELINE ANGELO CRM 23987 / PE	DEISE CAVALCANTE CRM 23506 / PE
ROSANGELA BOTELHO CRM 8306 / PE	ANA PAULA ANDRADE CRM 9284 / PE	VAGA
MANOELA KRAUSE CRM 22963	JULIANA MELO CRM 25144 / PE	PAULO CÉSAR CRM 29311 / PE
TUELINE ANGELO CRM 23987 / PE	ROSANGELA BOTELHO CRM 8306 / PE	PRISCILA PEREIRA CRM 29233 PE
VAGA	TEOLINDA JUDITE CRM 29901 / PE	ANA PAULA ANDRADE CRM 9284 / PE
JOSE GENES SALES CRM 4620 / PE	AMANDA TELES CRM 28931 / PE	ROBSON CUNHA CRM 13523 / PE
PRISCILA PEREIRA CRM 29233 / PE	PRISCILA PEREIRA CRM 29233 PE	TEOLINDA JUDITE CRM 29901 / PE
LUHANI RANGEL GUARDIÃ CRM 23956 / PE	GABRIELA SOUZA CRM 25176 GUARDIÃ	LUHANI RANGEL GUARDIÃ CRM 23956 / PE
<b>13 AS 19 9 MÉDICOS</b>	<b>13 AS 19 9 MÉDICOS</b>	<b>13 AS 19 9 MÉDICOS</b>
EDISUELEN PRISCILA LIDER CRM 25682 / PE	EDISUELEN PRISCILA LIDER CRM 25682 / PE	TATIANA ARAÚJO LIDER CRM 11827 / PE
THIAGO LIPPELT MATHEUS CRM 21802	TUELINE ANGELO CRM 23987 / PE	PRISCILA PEREIRA CRM 29233 PE
ROSANGELA BOTELHO CRM 8306 / PE	ADRIANA MACIEL CRM 11384 / PE	DEISE CAVALCANTE CRM 23506 / PE
TEOLINDA JUDITE CRM 29901 / PE	JULIANA MELO CRM 25144 / PE	PAULO CÉSAR CRM 29311 / PE
TUELINE ANGELO CRM 23987 / PE	RAISSA PORTO CRM 27685	GABRIELA CABRAL CRM 26189
JOSE GENES SALES CRM 4620 / PE	ISABEL CARVALHO CRM 27214	ANA PAULA ANDRADE CRM 9284 / PE
PRISCILA PEREIRA CRM 29233 / PE	GABRIELA SOUZA CRM 25176	ROBSON CUNHA CRM 13523 / PE
KENIO ARAÚJO CRM 32227 / PE	ROSANGELA BOTELHO CRM 8306 / PE	TEOLINDA JUDITE CRM 29901 / PE
LUHANI RANGEL GUARDIÃ CRM 23956 / PE	RAISSON CESAR GUARDIÃ CRM 9411 / PE	EDISUELEN PRISCILA CRM 25682 / PE GU
<b>NOITE 8 MÉDICOS</b>	<b>NOITE 8 MÉDICOS</b>	<b>NOITE 8 MÉDICOS</b>
DANIELLE ALVES LIDER CRM 19580 / PE	VAGA	ROSSANA COELHO LIDER CRM 11959 / PE
LUCAS VINÍCIUS CRM 29212	ROBSON CUNHA CRM 13523 / PE	CATARINA BELTRÃO CRM 9983
KENIO ARAÚJO CRM 32227	ALEXANDRE SIMÕES CRM 26435	RAFAEL FIGUEIREDO 29205
ROSSANA COELHO CRM 11959	DEISE CAVALCANTE CRM 23506 / PE	CARLOS FÁBIO CRM 25937 / PE
RAFAEL FIGUEIREDO CRM 29205	VAGA	ADRIANA MACIEL CRM 11384 / PE
GABRIELA CABRAL CRM 26189	VAGA	JOSE GENES SALES CRM 4620 / PE
CARLOS FÁBIO CRM 25937 / PE	VAGA	DEISE CAVALCANTE CRM 23506 / PE
JOSE RICARDO BARACHO CRM 31263 / PE	RAISSA PORTO CRM 27685 CINDERELA	FERNANDA FLORENCIO CRM 22166 CIND

Imagem da 4ª constatação. (12)



Este documento foi assinado digitalmente por: **Carlos Eduardo Gouvêa da Cunha, Conselheiro(a)**  
CPF: 76704394400 em 04/02/2025 às 12:22

A autenticidade deste documento pode ser verificada através do link: <https://validar.iti.gov.br/> e através do link <https://fiscalizacao.crmvirtual.cfm.org.br/crmvirtualdefis/#/validador-documento> informando o número da demanda 450/2025 e código verificador abaixo do QR CODE





09/01/2025 QUINTA	10/01/2025 SEXTA	11/01/2025 SÁBADO
<b>07 AS 13 9 MÉDICOS</b>	<b>07 AS 13 9 MÉDICOS</b>	<b>7 AS 13 8 MÉDICOS</b>
EDISUELEN PRISCILA LIDER CRM 25682 / PE	TATIANA ARAUJO LIDER CRM 11827 / PE	ROBSON CUNHA LIDER CRM 13523 / PE
FABIANA MACÊDO CRM 23469	MARIA ELIZA MARQUES CRM 28503	RAFAEL FIGUEIREDO
CAMILA ALMEIDA CRM 29435 / PE	JESSICA TAVARES CRM 29167	TAYZA RIBEIRO CRM 32550
REBECA AVELAR CRM 28473 / PE	AMANDA YASMIN IBRAIM CRM 30248	ALEXANDRE SIMÕES CRM 26435
VAGA	CAMILA ALMEIDA CRM 29435 / PE	DEISE CAVALCANTE CRM 23506 / PE
ROSANGELA BOTELHO CRM 8306 / PE	TUELINE ANGELO CRM 23987	BIANCA BURITI CRM 28591
VAGA	TEOLINDA JUDITE CRM 29901 / PE	CAMILA ALMEIDA CRM 29435 / PE
ANA PAULA ANDRADE CRM 9284 / PE	ROSANGELA BOTELHO CRM 8306 / PE	VAGA GUARDIÃ
LUHANI RANGEL GUARDIÃ CRM 23956 / PE	LUHANI RANGEL GUARDIÃ CRM 23956 / PE	
<b>13 AS 19 9 MÉDICOS</b>	<b>13 AS 19 9 MÉDICOS</b>	<b>13 AS 19 8 MÉDICOS</b>
TATIANA ARAUJO LIDER CRM 11827 / PE	TATIANA ARAUJO LIDER CRM 11827 / PE	ROBSON CUNHA LIDER CRM 13523 / PE
REBECA AVELAR CRM 28473 / PE	JESSICA TAVARES CRM 29167	RAFAEL FIGUEIREDO
DEISE CAVALCANTE CRM 23506 / PE	PRISCILA PEREIRA CRM 29233 / PE	TAYZA RIBEIRO CRM 32550
VAGA	FABIANA MACÊDO CRM 23469	ALEXANDRE SIMÕES CRM 26435
VAGA	VAGA	DEISE CAVALCANTE CRM 23506 / PE
ROSANGELA BOTELHO CRM 8306 / PE	VAGA	JOSE GENES SALES CRM 4620
VAGA	AMANDA YASMIN IBRAIM CRM 30248	CAMILA ALBUQUERQUE CRM 32649
VAGA	VAGA	WESLYANNE LACERDA CRM 25327
DANIELLE ALVES GUARDIÃ CRM 19580 / PE	LUHANI RANGEL GUARDIÃ CRM 23956 / PE	
<b>NOITE 8 MÉDICOS</b>	<b>NOITE 8 MÉDICOS</b>	<b>NOITE 8 MÉDICOS</b>
TUELINE ANGELO LIDER CRM 23987 / PE	ROSSANA COELHO LIDER CRM 11959 / PE	VAGA
PAULO HENRIQUE CRM 24255 / PE	JOSE GENES SALES CRM 4620 / PE	FERNANDA FLORENCIO CRM 22166
DANIELLE ALVES CRM 19580 / PE	GABRIELA CABRAL CRM 26189	DEISE CAVALCANTE CRM 23506 / PE
DEISE CAVALCANTE CRM 23506 / PE	CARLOS FÁBIO CRM 25937 / PE	JOSE GENES SALES CRM 4620
WESLYANNE LACERDA CRM 25327 / PE	ADRIANA MACIEL CRM 11384 / PE	VAGA
PAULO CÉSAR CRM 29311 / PE	CATARINA BELTRÃO CRM 9983	VAGA
LUCAS VINÍCIUS CRM 29212	DEISE CAVALCANTE CRM 23506 / PE	VAGA
MARIA JULIA CRM 27532 CINDERELA	VAGA CINDERELA	CATARINA BELTRÃO CRM 9983 CINDERELA

Imagem da 4ª constatação. (13)

12/01/2025 DOMINGO	13/01/2025 SEGUNDA	14/01/2025 TERÇA
<b>7 AS 13 8 MÉDICOS</b>	<b>07 AS 13 9 MÉDICOS</b>	<b>07 AS 13 9 MÉDICOS</b>
PRISCILA PEREIRA LIDER CRM 29233 / PE	TUELINE ANGELO LIDER CRM 23987 / PE	EDISUELEN PRISCILA LIDER CRM 25682 / PE
CAMILA GERMANO CRM 30285	REBECA AVELAR CRM 28473 / PE	PAULO CÉSAR CRM 29311 / PE
AMANDA YASMIN IBRAIM CRM 30248	ROSANGELA BOTELHO CRM 8306 / PE	ANA PAULA ANDRADE CRM 9284 / PE
THAIANY SILVA CRM 29719	THALITA ICEPI LASMAR CRM 29817	JULIANA MELO CRM 25144 / PE
MARIA CECÍLIA CRM 36305 1vez no MÊS / VAGA	WENDEL SILVA CRM 32682	ADRIANA MACIEL CRM 11384 / PE
CAMILA ALMEIDA CRM 29435 / PE	GABRIELA SOUZA CRM 25176	CAMILA GERMANO CRM 30285
VAGA	JOSE GENES SALES CRM 4620 / PE	AMANDA TELES CRM 28931 / PE
ROSSANA COELHO CRM 11959 GUARDIÃ	PRISCILA PEREIRA CRM 29233 / PE	THAIANY SILVA CRM 29719
	LUHANI RANGEL GUARDIÃ CRM 23956 / PE	TUELINE ANGELO CRM 23987 / PE GUARDIÃ
<b>13 AS 19 8 MÉDICOS</b>	<b>13 AS 19 9 MÉDICOS</b>	<b>13 AS 19 9 MÉDICOS</b>
VAGA	TUELINE ANGELO LIDER CRM 23987 / PE	EDISUELEN PRISCILA LIDER CRM 25682 / PE
FABIANA MACÊDO CRM 23469	THIAGO LIPPELT MATHEUS CRM 21802	PAULO CÉSAR CRM 29311 / PE
AMANDA YASMIN IBRAIM CRM 30248	ROSANGELA BOTELHO CRM 8306 / PE	ANA PAULA ANDRADE CRM 9284 / PE
ADRIANA MACIEL CRM 11384 / PE	TEOLINDA JUDITE CRM 29901 / PE	JULIANA MELO CRM 25144 / PE
MARIA CECÍLIA CRM 36305 1vez no MÊS / VAGA	RAISSA FREITAS PORTO CRM 27685	JOSE RICARDO BARACHO CRM 31263 / PE
CAMILA SÓTERO	JOSE GENES SALES CRM 4620 / PE	TATIANA ARAUJO CRM 11827 / PE
DANIELE KELLY	PRISCILA PEREIRA CRM 29233 / PE	BRENDA FREITAS CRM 28031 / PE
ROSSANA COELHO CRM 11959 GUARDIÃ	KENIO ARAÚJO CRM 32227 / PE	ROSANGELA BOTELHO CRM 8306 / PE
	LUHANI RANGEL GUARDIÃ CRM 23956 / PE	TUELINE ANGELO CRM 23987 / PE GUARDIÃ
<b>NOITE 7 MÉDICOS</b>	<b>NOITE 8 MÉDICOS</b>	<b>NOITE 8 MÉDICOS</b>
TUELINE ANGELO LIDER CRM 23987	DANIELLE ALVES LIDER CRM 19580 / PE	WESLYANNE LACERDA LIDER CRM 25327 / PE
ISABEL CARVALHO CRM 27214	BIANCA BURITI CRM 28591	LUCAS VINÍCIUS CRM 29212
BIANCA BURITI CRM 28591	KENIO ARAÚJO CRM 32227	ALEXANDRE SIMÕES CRM 26435
LETÍCIA DINIZ CRM 29167	ROSSANA COELHO CRM 11959	DEISE CAVALCANTE CRM 23506 / PE
PAULO CÉSAR CRM 29311	RAFAEL FIGUEIREDO CRM 29205	ROBSON CUNHA CRM 13523 / PE
BEATRIZ CÂMARA CRM 30412	GABRIELA CABRAL CRM 26189	JOSE GENES SALES CRM 4620 / PE
BARBARA NOVAIS CRM 23939	JOSE GENES SALES CRM 4620 / PE	VAGA
LA	ADRIANA MACIEL CRM 11384 / PE	MICKAELLA RIBEIRO CUNHA CRM 32886 CRM

Imagem da 4ª constatação. (14)



Este documento foi assinado digitalmente por: **Carlos Eduardo Gouvêa da Cunha, Conselheiro(a)**  
CPF: 76704394400 em 04/02/2025 às 12:22

A autenticidade deste documento pode ser verificada através do link: <https://validar.iti.gov.br/> e através do link <https://fiscalizacao.crmvirtual.cfm.org.br/crmvirtualdefis/#/validador-documento> informando o número da demanda 450/2025 e código verificador abaixo do QR CODE





15/01/25 QUARTA	16/01/25 QUINTA	17/01/25 SEXTA
07 AS 13 9 MÉDICOS	07 AS 13 9 MÉDICOS	07 AS 13 9 MÉDICOS
TATIANA ARAUJO LIDER CRM 11827 / PE	EDISUELEN PRISCILA LIDER CRM 25682	TATIANA ARAUJO LIDER CRM 11827 / PE
DEISE CAVALCANTI CRM 23506 / PE	FABIANA MACEDO CRM 23469	TUELINE ANGELO CRM 23987 / PE
ROSÂNGELA BOTELHO CRM 8306	CAMILA ALMEIDA CRM 29435 / PE	ALINE AZEVEDO CRM 32616
PAULO CÉSAR CRM 29311 / PE	TUELINE ANGELO CRM 23987 / PE	CAMILA ALMEIDA CRM 29435 / PE
PRISCILA PEREIRA CRM 29233 PE	BEATRIZ CÂMARA CRM 30412	PAULO CÉSAR CRM 29311 / PE
ANA PAULA ANDRADE CRM 9284 / PE	ROSANGELA BOTELHO CRM 8306 / PE	FABIANA MACEDO CRM 23469
ROBSON CUNHA CRM 13523 / PE	PAULO SERGIO CRM 29311	TEOLINDA JUDITE CRM 29901 / PE
TEOLINDA JUDITE CRM 29901 / PE	ANA PAULA ANDRADE CRM 9284 / PE	ROSANGELA BOTELHO CRM 8306 / PE
LUHANI RANGEL GUARDIÃ CRM 23956	LUHANI RANGEL GUARDIÃ CRM 23956	LUHANI RANGEL GUARDIÃ CRM 23956 / PE
13 AS 19 9 MÉDICOS	13 AS 19 9 MÉDICOS	13 AS 19 9 MÉDICOS
TATIANA ARAUJO LIDER CRM 11827 / PE	TATIANA ARAUJO LIDER CRM 11827 / PE	TATIANA ARAUJO LIDER CRM 11827 / PE
PRISCILA PEREIRA CRM 29233 PE	ROSSANA COELHO CRM 11959 / PE	TUELINE ANGELO CRM 23987 / PE
DEISE CAVALCANTE CRM 23506 / PE	KENIO ARAUJO CRM 32227	ALINE AZEVEDO CRM 32616
PAULO CÉSAR CRM 29311 / PE	CAMILA ALBUQUERQUE CRM 32649	CAMILA ALBUQUERQUE CRM 32649
WENDEL SILVA CRM 32682	FABIANA MACEDO CRM 23469	PAULO CÉSAR CRM 29311 / PE
ANA PAULA ANDRADE CRM 9284 / PE	ROSANGELA BOTELHO CRM 8306 / PE	WENDEL SILVA CRM 32682
ROBSON CUNHA CRM 13523 / PE	THAIANY SILVA CRM 29719	TEOLINDA JUDITE CRM 29901 / PE
TEOLINDA JUDITE CRM 29901 / PE	CAMILIA GERMANO CRM 30285	RAISSA FREITAS PORTO CRM 27685
LUHANI RANGEL GUARDIÃ CRM 23956	DANIELLE ALVES GUARDIÃ CRM 19580	LUHANI RANGEL GUARDIÃ CRM 23956 / PE
NOITE 8 MÉDICOS	NOITE 8 MÉDICOS	NOITE 8 MÉDICOS
ROSSANA COELHO LIDER CRM 11959 / PE	TUELINE ANGELO LIDER CRM 23987 / PE	ROSSANA COELHO LIDER CRM 11959 / PE
CATARINA BELTRÃO CRM 9983	PAULO HENRIQUE CRM 24255 / PE	JOSE GENES SALES CRM 4620 / PE
RAFAEL FIGUEIREDO 29205	DANIELLE ALVES CRM 19580 / PE	FERNANDA FLORENCIO CRM 22166
CARLOS FABIO CRM 25937 / PE	DEISE CAVALCANTE CRM 23506 / PE	GABRIELA SOUZA CRM 25176
ADRIANA MACIEL CRM 11384 / PE	WESLYANNE LACERDA CRM 25327 / PE	KENIO ARAUJO CRM 32227 / PE
JOSE GENES SALES CRM 4620 / PE	PAULO CÉSAR CRM 29311 / PE	CATARINA BELTRÃO CRM 9983
DEISE CAVALCANTE CRM 23506 / PE	KENIO ARAUJO CRM 32227	DEISE CAVALCANTE CRM 23506 / PE
FERNANDA FLORENCIO CRM 22166	FABIANA MACEDO CRM 23469	CINDER MARIA ELIZA MARQUES CRM 28503 / CINDER

Imagem da 4ª constatação. (15)

18/01/25 sábado	19/01/25 domingo
7 AS 13 8 MÉDICOS	7 AS 13 8 MÉDICOS
DEISE CAVALCANTE CRM 23506 / PE	ISABEL CARVALHO LIDER
WENDEL SILVA CRM 32682	JESSICA TAVARES CRM 29167
RAISSA FREITAS PORTO CRM 27685	CAMILA ALBUQUERQUE CRM 32649
MARINA ADNY VIDAL CRM 32358	CAMILA CARNEIRO CRM 29719
THAÍTA ICERI LASMAR CRM 29817	DEISE CAVALCANTE CRM 23506 / PE
KAYNAN BEZERRA LIMA	THAIANY SILVA CRM 29719
ROSANGELA BOTELHO CRM 8306	CAMILIA GERMANO CRM 30285
ISABEL CARVALHO LIDER CRM 27214 GUARDIÃ	DANIELLE ALVES CRM 19580 / PE GUARDIÃ
13 AS 19 8 MÉDICOS	13 AS 19 8 MÉDICOS
EDISUELEN PRISCILA LIDER CRM 25682 / PE	ISABEL CARVALHO LIDER
WENDEL SILVA CRM 32682	JESSICA TAVARES CRM 29167
RAISSA FREITAS PORTO CRM 27685	ADRIANA QUEIROZ CRM 32725
MARINA ADNY VIDAL CRM 32358	CAMILA CARNEIRO CRM 29719
JOSE GENES SALES CRM 4620 / PE	TUELINE ANGELO CRM 23987 / PE
KAYNAN BEZERRA LIMA	THAIANY SILVA CRM 29719
ALEXANDRE SIMÕES CRM 26435	CAMILIA GERMANO CRM 30285
LUCAS VINÍCIUS CRM 29212 GUARDIÃ	DANIELLE ALVES CRM 19580 / PE GUARDIÃ
NOITE 8 MÉDICOS	NOITE 7 MÉDICOS
TUELINE ANGELO LIDER CRM 23987 / PE	ISABEL CARVALHO LIDER CRM 27214
ROBSON CUNHA CRM 13523 / PE	PAULO SÉRGIO CRM 30481
DEISE CAVALCANTE CRM 23506 / PE	MANOELA KRAUSE CRM 22963
MARIA ELIZA MARQUES CRM 28503	FERNANDA FLORENCIO CRM 22166
ALEXANDRE SIMÕES CRM 26435	PAULO CÉSAR CRM 29311
LUCAS VINÍCIUS CRM 29212	BEATRIZ CÂMARA CRM 30412
JOSE GENES SALES CRM 4620 / PE	BARBARA NOVAIS CRM 23939
CAMILA ALMEIDA CRM 29435 / PE CINDERELA	

Imagem da 4ª constatação. (16)