



SERVIÇO PÚBLICO FEDERAL
CONSELHO FEDERAL DE MEDICINA
CONSELHO REGIONAL DE MEDICINA DO ESTADO DO PERNAMBUCO - CRM-PE
DEPARTAMENTO DE FISCALIZAÇÃO

RELATÓRIO DE VISTORIA 141/2026 - Nº 1

Razão Social: HOSPITAL OTÁVIO DE FREITAS - PEDIATRIA

Nome Fantasia: hospital otávio de freitas

CNPJ: 10.572.048/0004.70

Registro Empresa (CRM-PE): 5942

Endereço: Rua Aprígio Guimarães 600

Bairro: Sancho

Cidade: Recife - PE

CEP: 50920-900

Telefone(s): (81) 3182-8501

E-mail: direitoria.hof@saude.pe.gov.br;omar.jacobina@gmail.com

Diretor(a) Técnico(a): Dr(a). OMAR JACOBINA DE FIGUEIREDO CRM-PE: 21914 - CIRURGIA GERAL (Registro: 10235), CIRURGIA DO APARELHO DIGESTIVO (Registro: 10236)

Sede Administrativa: Não

Origem: PRESIDÊNCIA

Fato Gerador: DENÚNCIA

Fiscalização Presencial / Fiscalização Não Presencial: Fiscalização Presencial

Data da Fiscalização: 12/03/2026 - 09:45 às 12/03/2026 - 12:00

Equipe de Fiscalização: Dr(a). ÍSIS CARLA DE LIMA PEREIRA CRM-PE 26877, Dr(a). Sylvio de Vasconcellos e Silva Neto CRM-PE 10589, Dr(a). CLAUDIO DA CUNHA CAVALCANTI NETO CRM-PE 14043

Equipe de Apoio da Fiscalização: Dra. Elayne Urquiza Soares, Conselheira do CREMEPE; Kananda Macedo Souza, assessora de imprensa.

Acompanhante(s)/Informante(s) da instituição: Rômulo Aquino, Manuela Pessoa Toscano de Brito Feitosa

Cargos: Diretor Geral do Hospital, Gerente Médica da Pediatria

Ano: 2026

Processo de Origem: 141/2026/PE



Este documento foi assinado digitalmente por: **Carlos Eduardo Gouvêa da Cunha, Conselheiro(a)**
CPF: 76704394400 em 19/03/2026 às 15:41

A autenticidade deste documento pode ser verificada através do link: <https://validar.iti.gov.br/> e através do link <https://fiscalizacao.crmvirtual.cfm.org.br/crvirtualdefis/#/validador-documento> informando o número da demanda 141/2026 e código verificador abaixo do QR CODE



HdCzTpXM

1. CONSIDERAÇÕES INICIAIS

Vistoria de fiscalização foi realizada sem comunicação prévia do CREMEPE ao estabelecimento de saúde.

Chegando ao estabelecimento de saúde, a equipe de fiscalização, composta pela Conselheira Dra. Elayne Urquiza Soares e pelos Médicos Fiscais Dr. Sylvio de Vasconcellos e Silva Neto, Dra. Ísis Carla de Lima Pereira e Dr. Cláudio da Cunha Cavalcanti Neto, exibindo suas identidades funcionais como credencial para o ato fiscalizatório, solicitou contato com o médico responsável técnico, sendo informado que o Dr. Omar Jacobina de Figueiredo, CRM/PE 21914, (Diretor Técnico), não estava presente. Também participou a assessora de imprensa do CREMEPE, Kananda Macedo Souza.

A equipe de fiscalização foi recebida pelo Diretor Geral do Hospital, o Sr. Romulo de Aquino Coêlho Lins, CREFITO 170617, a assistente hospitalar da SES, a Senhora Thalia Soares, COREN 784236, a médica chefe da pediatria, a Dra. Manuela Pessoa Toscano de Brito Feitosa, CRM/PE 16521, a médica chefe da emergência pediátrica e da enfermaria, a Dra. Taciliana de Barros Pires Rosendo, CRM/PE 19563, os quais prestaram as informações solicitadas durante a vistoria.

O que motivou a vistoria foi solicitação da Presidência do CREMEPE, com vistas a analisar a rede pública de atendimento pediátrico do estado. Foram objeto da vistoria os setores de urgência e emergência, UTI e enfermaria pediátrica.

Trata-se de um estabelecimento de saúde pública, caracterizado como Hospital Geral e Especializado, de gestão estadual.

Foi informado que a unidade dispõe de:

- Três centros cirúrgicos, assim organizados:

. Centro principal, contando com 6 salas e Sala de Recuperação anestésica (SRPA) com 10 leitos.

. Centro Traumatologia, contando com 3 salas e SRPA com 3 leitos.

. Centro de procedimentos "ambulatoriais/eletivos", contando com 2 salas e SRPA com 2 leitos, atualmente em reforma.

- Unidade de Tratamento Intensivo (UTI) adulto, contando com 50 leitos divididos em:

. UTI Geral (20 leitos).

. UTI Cirúrgica (10 leitos).

. UTI Respiratória (20 leitos).

- Unidade de Tratamento Intensivo (UTI) pediátrica, contando com 19 leitos.

- Leitos de internamento em número de 532, no contexto das seguintes especialidades: Cirurgia Geral, Cirurgia Ortopédica, Cirurgia Torácica, Cirurgia Pediátrica, Cirurgia Plástica, Clínica Médica, Pneumologia, Urologia e Pediatria.

- Ambulatório, sendo ofertados atendimentos nas seguintes especialidades: Cirurgia Geral, Cirurgia Ortopédica, Cirurgia Torácica, Clínica Médica, Pneumologia, Urologia, Infectologia, Dermatologia, Cirurgia Plástica, Otorrinolaringologia, Geriatria e Gastroenterologia.



Este documento foi assinado digitalmente por: **Carlos Eduardo Gouvêa da Cunha, Conselheiro(a)**
CPF: 76704394400 em 19/03/2026 às 15:41

A autenticidade deste documento pode ser verificada através do link: <https://validar.iti.gov.br/> e através do link <https://fiscalizacao.crmvirtual.cfm.org.br/crvirtualdefis/#/validador-documento> informando o número da demanda 141/2026 e código verificador abaixo do QR CODE



Informadas pela gestão média de atendimentos em Urgência/Emergência de cerca de 2500 pacientes por mês e média mensal de aproximadamente 1000 procedimentos cirúrgicos.

O serviço de Pediatria do Hospital Otávio de Freitas recebe pacientes através da Central de Regulação, sendo referência em Ortopedia e Pneumologia Pediátrica e contando com:

- Emergência: localizada no quarto andar do prédio principal, composta por 2 leitos de estabilização de pacientes graves e 13 leitos para pacientes em observação, sendo o perfil caracterizado por infantes com afecções ortopédicas em aguardo de abordagem cirúrgica de urgência.

- Enfermaria, dividida nos seguintes setores:

. Quarto andar: contando com 13 leitos.

. Posto 4: 13 leitos, sendo o perfil caracterizado por infantes com afecções ortopédicas em aguardo de abordagem cirúrgica eletiva.

. Posto 5: 15 leitos, sendo o perfil caracterizado por pacientes pediátricos no pós-operatório.

. Nova enfermaria com perfil respiratório para atender à sazonalidade: com 12 leitos abertos até o momento, havendo programação para 18 leitos no total.

- Unidade de Tratamento Intensivo (UTI) pediátrica: composta atualmente por 19 leitos de pacientes agudos.

2. ABRANGÊNCIA DO SERVIÇO

2.1 Abrangência do Serviço: Estadual/Distrital

3. COMISSÃO DE CONTROLE DE INFECÇÃO EM SERVIÇO DE SAÚDE, OU EQUIVALENTE

3.1 Comissão de Controle de Infecção em Serviço de Saúde, ou equivalente: Sim

4. COMISSÃO DE ÉTICA MÉDICA

4.1 Corpo Clínico com mais de trinta (30) Médicos: Sim

4.2 Comissão de Ética Médica : Sim

5. COMISSÃO DE REVISÃO DE ÓBITO

5.1 Comissão de Revisão de Óbito: Sim

6. COMISSÃO DE REVISÃO DE PRONTUÁRIOS

6.1 Comissão de Revisão de Prontuários: Sim



Este documento foi assinado digitalmente por: **Carlos Eduardo Gouvêa da Cunha, Conselheiro(a)**
CPF: 76704394400 em 19/03/2026 às 15:41

A autenticidade deste documento pode ser verificada através do link: <https://validar.iti.gov.br/> e através do link <https://fiscalizacao.crmvirtual.cfm.org.br/crvirtualdefis/#/validador-documento> informando o número da demanda 141/2026 e código verificador abaixo do QR CODE



7. CONDIÇÕES ESTRUTURAIS DO AMBIENTE FÍSICO - GERAL

- 7.1 Sinalização de acessos: Não
- 7.2 Ambiente com conforto térmico: Não (Identificado enfermarias com ventiladores quebrados.)
- 7.3 Ambiente com conforto acústico: Não
- 7.4 Iluminação suficiente para a realização das atividades com segurança: Não
- 7.5 Ambiente com boas condições de higiene e limpeza: Não
- 7.6 Instalações livres de trincas, rachaduras, mofos e/ou infiltrações: Não
- 7.7 A estrutura física da unidade está livre de graves ameaças à segurança do paciente e/ou do ato médico: **Não**
- 7.8 Instalações elétricas compatíveis com a segurança do paciente: Não (Paciente internado refere curto circuito no ventilador em uma enfermaria.)
- 7.9 Instalações com acessibilidade para portadores de necessidades especiais – PNE: **Não**

8. CONDIÇÕES MÍNIMAS PARA O EXERCÍCIO DA MEDICINA EM REGIME DE INTERNAÇÃO

- 8.1 Equipe profissional composta por médicos e outros profissionais qualificados, em número adequado à capacidade de vagas do estabelecimento: **Não** (Identificado déficit de médicos pediatras nas escalas. Também é importante enfatizar a carência de cirurgiões pediátricos.)
- 8.2 Há médico plantonista exclusivo para atendimento das intercorrências de pacientes internados: **Não**
- 8.3 Em todos os ambientes médicos onde se realizem turnos de plantão há área de repouso médico: **Não** (Nova enfermaria recém aberta sem repouso médico. Diretor da unidade afirma que uma área de repouso está sendo readequada em local onde era um almoxarifado.)

9. CONDIÇÕES MÍNIMAS PARA O EXERCÍCIO DA MEDICINA EM REGIME DE INTERNAÇÃO - COMPLEMENTO

- 9.1 Sala de isolamento para os casos indicados: **Não** (Consta como isolamento apenas uma enfermaria separada.)

10. CONVÊNIOS E ATENDIMENTO

- 10.1 Convênios e atendimento: SUS
- 10.2 Plantão presencial: Sim
- 10.3 Plantão em regime de sobreaviso: Não

11. DADOS CADASTRAIS

- 11.1 Inscrito junto ao CRM da jurisdição: Sim
- 11.2 Número de inscrição: 5942
- 11.3 Situação Regular: **Não**
- 11.4 Certificado de Regularidade de Inscrição válido : **Não**
- 11.5 Certificado de Regularidade de Inscrição PJ exposto ao público em geral: **Não**
- 11.6 Diretor Técnico Médico formalizado junto ao CRM da jurisdição : Sim
- 11.7 Nome completo : Omar Jacobina de Figueiredo
- 11.8 Número de Inscrição junto ao CRM da jurisdição : 21914
- 11.9 Cadastrado junto ao Cadastro Nacional de Estabelecimentos de Saúde - CNES: Sim



Este documento foi assinado digitalmente por: **Carlos Eduardo Gouvêa da Cunha, Conselheiro(a)**
CPF: 76704394400 em 19/03/2026 às 15:41

A autenticidade deste documento pode ser verificada através do link: <https://validar.iti.gov.br/> e através do link <https://fiscalizacao.crmvirtual.cfm.org.br/crvirtualdefis/#/validador-documento> informando o número da demanda 141/2026 e código verificador abaixo do QR CODE



- 11.10 Número de cadastro: 0000426
- 11.11 Cadastrado em: 30/10/2001
- 11.12 Atualizado em: 12/03/2026
- 11.13 Fontes de Custeio: SUS
- 11.14 Cadastro Nacional da Pessoa Jurídica – CNPJ: Sim
- 11.15 Número de cadastro: 10.572.048/0004-70
- 11.16 Alvará de Prevenção e Combate a Incêndios – Bombeiros: **Não**
- 11.17 A atividade constatada é consistente com as cadastradas junto ao CRM: Sim
- 11.18 Estabelecimento público: Sim

12. NATUREZA DO SERVIÇO

12.1 Natureza do Serviço: PÚBLICO - Estadual, GESTÃO - Pública, ENSINO MÉDICO - Sim

13. NÚCLEO DE SEGURANÇA DO PACIENTE

13.1 Núcleo de Segurança do Paciente (NSP): Sim

14. ORGANIZAÇÃO DA ASSISTÊNCIA (GERAL)

14.1 Há garantias de privacidade para o paciente: **Não**

14.2 Estão garantidas as condições mínimas de segurança para o paciente: **Não** (Verifica-se que a sala vermelha destinada ao atendimento pediátrico encontra-se localizada no quarto andar da unidade, sem acesso direto a partir da área de emergência situada no térreo. No fluxo atual de atendimento, pacientes pediátricos graves que chegam à emergência são inicialmente encaminhados para a sala vermelha destinada ao atendimento de adultos, localizada no térreo, a qual se encontra com ocupação acima de sua capacidade operacional.)

15. RESPONSABILIDADE TÉCNICA MÉDICA / DIREÇÃO TÉCNICA MÉDICA

15.1 A responsabilidade técnica é exercida presencialmente: Sim

16. SEGURANÇA

16.1 Há adoção das medidas necessárias para que o ambiente assegure a integridade física e mental dos médicos que ali atuam: **Não**

16.2 Há controle de acesso de pessoas às áreas assistenciais: Sim

17. ATIVIDADES / SERVIÇOS HOSPITALARES (ITENS APENAS INFORMATIVOS)

17.1 Ambulatório: Sim

17.2 Unidade de internação: Sim

17.3 Serviço hospitalar de urgência e emergência: Sim

17.4 Unidade de Terapia Intensiva Pediátrica: Sim

17.5 Centro cirúrgico: Sim



Este documento foi assinado digitalmente por: **Carlos Eduardo Gouvêa da Cunha, Conselheiro(a)**
CPF: 76704394400 em 19/03/2026 às 15:41

A autenticidade deste documento pode ser verificada através do link: <https://validar.iti.gov.br/> e através do link <https://fiscalizacao.crmvirtual.cfm.org.br/crvirtualdefis/#/validador-documento> informando o número da demanda 141/2026 e código verificador abaixo do QR CODE



18. CLASSIFICAÇÃO DE RISCO

18.1 Há Acolhimento com Classificação de Risco: Não (Não há classificação de risco na pediatria, os pacientes chegam regulados pela Central de Regulação do Estado.)

19. CORPO MÉDICO

19.1 Há previsão de médicos plantonistas presenciais (escala) para o Serviço Hospitalar de Urgência e Emergência: Sim

19.2 Há previsão formal de disponibilidade de um médico exclusivo para a Sala de Reanimação e Estabilização de Pacientes Graves: Não

19.3 Há previsão formal de disponibilidade de um médico para cada oito pacientes (ou fração) em observação: Não

19.4 Há previsão formal de um médico plantonista para atendimento de até três consultas/hora: Não

19.5 Há previsão de médicos plantonistas presenciais (escala) para o atendimento às intercorrências de pacientes internados no hospital: Não

20. ESTRUTURA DA UNIDADE

20.1 Entrada da ambulância tem acesso ágil para a Sala de Reanimação e Estabilização de Pacientes Graves: Não (Verifica-se que a sala vermelha destinada ao atendimento pediátrico encontra-se localizada no quarto andar da unidade, sem acesso direto a partir da área de emergência situada no térreo. Os pacientes pediátricos graves que chegam à emergência são admitidos inicialmente na sala vermelha de adultos, também localizada no térreo.)

20.2 Área externa para embarque e desembarque da ambulância é coberta: Sim

20.3 Sala de Reanimação e Estabilização de Pacientes Graves: Sim

20.4 Mínimo de dois leitos: Sim

20.5 Sala de Classificação de Risco: Não (Pacientes referenciados)

21. INDICADORES HOSPITALARES

21.1 Nº de leitos de PPP (pré-parto, parto e puerpério): 0

21.2 Nº de leitos de UTI adulto: 69

21.3 Nº de leitos de isolamento na UTI adulto: 50

21.4 Nº de leitos de UTI pediátrica: 19

21.5 Nº de leitos de isolamento na UTI pediátrica: 2

21.6 Nº de leitos de isolamento nos setores de internação: 532

22. ORGANIZAÇÃO DA ASSISTÊNCIA

22.1 É respeitado o tempo máximo de permanência de paciente da Sala de Reanimação e Estabilização de Pacientes Graves de até quatro (04) horas: Não

22.2 É respeitado o tempo máximo de permanência de paciente no Serviço Hospitalar de Urgência e Emergência de até vinte e quatro (24) horas: Não (Pacientes que ocupam os leitos de emergência do quarto andar comumente permanecem por mais de 24 horas no setor.)

22.3 É respeitada a vedação à internação de pacientes no Serviço Hospitalar de Urgência e Emergência: Não



Este documento foi assinado digitalmente por: **Carlos Eduardo Gouvêa da Cunha, Conselheiro(a)**
CPF: 76704394400 em 19/03/2026 às 15:41

A autenticidade deste documento pode ser verificada através do link: <https://validar.iti.gov.br/> e através do link <https://fiscalizacao.crmvirtual.cfm.org.br/crvirtualdefis/#/validador-documento> informando o número da demanda 141/2026 e código verificador abaixo do QR CODE



23. PORTE DO HOSPITAL

23.1 Porte do Hospital: Porte III

24. REPOUSO MÉDICO

24.1 Quarto para o médico plantonista: Sim (O repouso médico está localizado no 4º andar, sendo de uso multiprofissional, atendendo a uma demanda superior à que comporta. Não há fornecimento padronizado de roupas de cama. Somente um banheiro disponível para todos os profissionais do setor.)

24.2 Cama(s) : Sim

24.3 Roupas de cama : Não

24.4 Roupas de banho: Não

24.5 Chuveiro: Sim

24.6 Pia: Sim

24.7 Sanitário: Sim

24.8 Geladeira ou frigobar: Sim

24.9 O repouso médico está localizado próximo à área de assistência: Não (O repouso médico está localizado no 4º andar, sendo de uso multiprofissional. Destaca-se que a nova enfermaria com perfil respiratório, estruturada para atender à sazonalidade, encontra-se localizada em área afastada, distante do prédio principal, não dispondo de repouso médico próprio.)

25. SALA DE ISOLAMENTO – PEDIÁTRICA

25.1 Área ou antecâmara de acesso ao quarto com lavatório: Não

25.2 Visor que permita visibilidade da enfermagem: Não

26. SALA DE OBSERVAÇÃO PEDIÁTRICA

26.1 Número de leitos disponíveis: 37 (Posto 4: 13 leitos, Posto 5: 15 leitos (ortopedia), Nova enfermaria com perfil respiratório para atender à sazonalidade: 12 leitos abertos até o momento, havendo programação para 18 leitos no total. Observado que havia paciente em internado na maca no corredor)

26.2 Há acomodação adequada para acompanhantes: Não

26.3 Oferece aos pacientes conforto térmico: Não

26.4 Oferece aos pacientes conforto acústico: Não

26.5 São adotadas medidas para garantia de privacidade para o paciente: Não

27. SALA DE REANIMAÇÃO E ESTABILIZAÇÃO DE PACIENTES GRAVES (SALA DE URGÊNCIA, EMERGÊNCIA OU VERMELHA) – PEDIÁTRICA

27.1 Conta com, no mínimo, duas macas/leitos: Sim (Verifica-se que a sala vermelha destinada ao atendimento pediátrico encontra-se localizada no quarto andar da unidade, sem acesso direto a partir da área de emergência situada no térreo.)

27.2 Pia com água corrente: Não

27.3 Sabonete líquido: Não



Este documento foi assinado digitalmente por: **Carlos Eduardo Gouvêa da Cunha, Conselheiro(a)**
CPF: 76704394400 em 19/03/2026 às 15:41

A autenticidade deste documento pode ser verificada através do link: <https://validar.iti.gov.br/> e através do link <https://fiscalizacao.crmvirtual.cfm.org.br/crvirtualdefis/#/validador-documento> informando o número da demanda 141/2026 e código verificador abaixo do QR CODE



28. UNIDADE DE TRATAMENTO INTENSIVO PEDIÁTRICA – CARACTERIZAÇÃO # UTI PED

28.1 Leitos planejados (número): 19 (A Unidade de Tratamento Intensivo (UTI) pediátrica, que atualmente é constituída por 19 leitos destinados a pacientes agudos, até recentemente também englobava 10 leitos para público pediátrico crônico. Informado pela gestão que tais leitos foram desativados, e o espaço físico redirecionado a pacientes intensivos adultos, para mitigar a demanda gerada pela reforma da UTI adulto.)

28.2 Leitos operacionais (número): 19

28.3 Distância entre leitos de, no mínimo, dois (2) metros: Sim

28.4 Leitos ocupados por paciente (número): 18

28.5 Pacientes em ventilação mecânica (número): 7

28.6 Leitos de isolamento (número): 2

28.7 Pacientes em isolamento (número): 1

29. UNIDADE DE TRATAMENTO INTENSIVO PEDIÁTRICA – EQUIPE MÉDICA / DIMENSIONAMENTO # UTI PED

29.1 Para cada dez leitos, ou fração, há um médico intensivista rotineiro/diarista/horizontal, matutino e vespertino: Não

29.2 Há um médico plantonista/vertical para cada dez (10) leitos ou fração: Sim

30. CORPO CLÍNICO

CRM	NOME	SITUAÇÃO	OBSERVAÇÃO
16164-PE	DANIELA NEUMANN KAUFFMAN (PEDIATRIA (Registro: 4401), PEDIATRIA - Medicina Intensiva Pediátrica (Registro: 4402))	Regular	Médica pediatra identificada durante a fiscalização - plantão da UTI
14162-PE	RENATA MARIA MIRANDA BERENGUER (PEDIATRIA (Registro: 5137), PEDIATRIA - Medicina Intensiva Pediátrica (Registro: 5138))	Regular	Médica pediatra identificada durante a fiscalização - diarista UTI
16299-PE	ANA CLÁUDIA CAVALCANTI DO EGITO (PEDIATRIA (Registro: 1041), PEDIATRIA - Medicina Intensiva Pediátrica (Registro: 1042))	Regular	Médica pediatra identificada durante a fiscalização - plantão da UTI
14179-PE	RENATHA DAGNAISSER CAVALCANTI COLAÇO (PEDIATRIA (Registro: 4313), PEDIATRIA - Medicina Intensiva Pediátrica (Registro: 4314))	Regular	Médica pediatra identificada durante a fiscalização - diarista UTI
10409-PE	PATRÍCIA CARLA UCHÔA CAVALCANTI VASCONCELOS	Regular	Médica pediatra identificada durante a fiscalização - Diarista UTI crônicos
18399-PE	DANIELE CABRAL ARAUJO (PEDIATRIA (Registro: 13719))	Regular	Médica pediatra identificada durante a fiscalização - Evolucionista da pediatria, postos 4 e 5.



Este documento foi assinado digitalmente por: **Carlos Eduardo Gouvêa da Cunha, Conselheiro(a)**
CPF: 76704394400 em 19/03/2026 às 15:41

A autenticidade deste documento pode ser verificada através do link: <https://validar.iti.gov.br/> e através do link <https://fiscalizacao.crmvirtual.cfm.org.br/crvirtualdefis/#/validador-documento> informando o número da demanda 141/2026 e código verificador abaixo do QR CODE



HdCzTpXM

CRM	NOME	SITUAÇÃO	OBSERVAÇÃO
21353-PE	JULIANA FERNANDES LOPES DE HOLLANDA CAVALCANTI (PEDIATRIA (Registro: 9357), PEDIATRIA - Neonatologia (Registro: 9360))	Regular	Médica pediatra identificada durante a fiscalização - Emergência pediátrica
9693-PE	ANA ELIZABETH DA SILVA LARANJEIRA (MÉDICO DO TRABALHO (Registro:), PEDIATRIA (Registro: 5595))	Regular	Médica pediatra identificada durante a fiscalização - Emergência pediátrica
27431-PE	BARBARA CAROLINE CAVALCANTI DE ALMEIDA (PEDIATRIA (Registro: 15503))	Regular	Médica pediatra identificada durante a fiscalização - Emergência pediátrica
27261-PE	ADRIA LINS GONÇALVES (PEDIATRIA (Registro: 13652))	Regular	Médica pediatra identificada durante a fiscalização - evolucionista sazonalidade
24117-PE	JOÃO PAULO BERNARDO DANTAS DE FRANÇA (INFECTOLOGIA (Registro: 8573))	Regular	Informado como médico da CCIH
16521-PE	MANUELA PESSOA TOSCANO DE BRITO FEITOSA (PEDIATRIA (Registro: 1627), PEDIATRIA - Medicina Intensiva Pediátrica (Registro: 14882))	Regular	Coordenadora geral da pediatria.
21914-PE	OMAR JACOBINA DE FIGUEIREDO (CIRURGIA GERAL (Registro: 10235), CIRURGIA DO APARELHO DIGESTIVO (Registro: 10236))	Regular	Diretor técnico
15234-PE	TACIANA DE SOUZA SANTOS (PEDIATRIA - Medicina Intensiva Pediátrica (Registro: 232), PEDIATRIA (Registro: 141))	Regular	
19563-PE	TACILIANA DE BARROS PIRES ROSENDO (PEDIATRIA (Registro: 9126))	Regular	Coordenadora da emergência e enfermaria pediátrica

31. CONSTATAÇÕES

31.1 O serviço de Pediatria do Hospital Otávio de Freitas recebe pacientes por meio da Central de Regulação, sendo referência em Ortopedia e Pneumologia Pediátrica, não havendo atendimento de pacientes por demanda espontânea.

A emergência pediátrica está localizada no 4º andar, juntamente com a enfermaria e a sala vermelha da pediatria. O acesso se dá por escadas ou elevadores, os quais são antigos e apresentam relatos de falhas frequentes, sendo usual a utilização de escadas para deslocamento. Pacientes pediátricos graves são atendidos inicialmente na sala vermelha destinada ao atendimento de adultos, localizada no térreo, a qual se encontra com ocupação acima de sua capacidade operacional no dia da vistoria (capacidade instalada 13 leitos, no momento com 29 pacientes).

31.2 O hospital é referência para pacientes de ortopedia pediátrica (traumatologia). Tais pacientes são avaliados de forma multidisciplinar pela Pediatria e pela Ortopedia.

A maior parte desses pacientes encontra-se aguardando definição terapêutica e/ou procedimentos pela equipe de Traumatologia, permanecendo sob acompanhamento e suporte clínico da Pediatria durante esse período.

Pacientes que ocupam os leitos de emergência do quarto andar comumente permanecem por mais de 24 horas no setor.



Este documento foi assinado digitalmente por: **Carlos Eduardo Gouvêa da Cunha, Conselheiro(a)**
CPF: 76704394400 em 19/03/2026 às 15:41

A autenticidade deste documento pode ser verificada através do link: <https://validar.iti.gov.br/> e através do link <https://fiscalizacao.crmvirtual.cfm.org.br/crvirtualdefis/#/validador-documento> informando o número da demanda 141/2026 e código verificador abaixo do QR CODE



31.3 O desenho preconizado pela gestão é de 03 pediatras por plantão da Urgência/Emergência pediátrica e 05 pediatras evolucionistas para acompanhamento das Enfermarias. Não há médico intercorrencista formalizado.

A escala médica encontra-se incompleta, com as ausências sendo supridas por plantonistas designados como “extras”, frequentemente sem vínculo efetivo com a unidade hospitalar.

31.4 O prédio principal conta com quatro elevadores — dois destinados ao transporte de macas e dois sociais. Houve relato de frequentes problemas relacionados aos elevadores, não sendo incomum a suspensão de procedimentos e transportes de pacientes. No momento da vistoria, o acesso ao 4º andar foi realizado por meio de escadas, estando dois elevadores inoperantes.

31.5 A nova enfermaria com perfil respiratório, estruturada para atender à sazonalidade, encontra-se localizada a uma distância significativa do prédio principal e de outros setores com atendimento pediátrico. O trajeto até o local demandou cerca de 15 minutos para a equipe de fiscalização. Não há repouso médico próximo. Em caso de intercorrências, a equipe assistencial da emergência necessita realizar deslocamento a partir do 4º andar do prédio principal até a enfermaria em questão, localizada em outra área do hospital, em edificação distinta. Destaca-se que o leito de estabilização destinado a pacientes graves não se encontra devidamente equipado nessa enfermaria. Foram anexadas fotos do trajeto.

31.6 Identificados ventiladores em inúmeras enfermarias.

31.7 Documentos anexados:

- Escalas Médicas;
- Lista de servidores;
- Indicadores hospitalares, com quantitativos referentes ao ano de 2025 e aos meses de Janeiro e Fevereiro de 2026;

31.8 Informa que a CCIH, coordenada pelo Dr. João Paulo França, já estruturou fluxo e perfil de atendimento para esses novos leitos de pediatria. Está sendo aguardada a homologação do protocolo instituído pela CCIH.

Importante atenção a Lei 9431, de 06/01/1997 que dispõe sobre a obrigatoriedade da manutenção de programa de controle de infecções hospitalares pelos hospitais do país e a Portaria do Ministério da Saúde 2616, de 12 de maio de 1998 (Normativos da CCIH - Comissão de Controle de Infecção Hospitalar);

Competências:

3. A CCIH do hospital deverá:

3.3 realizar investigação epidemiológica de casos e surtos, sempre que indicado, e implantar medidas imediatas de controle;

31.9 3.5 elaborar, implementar e supervisionar a aplicação de normas e rotinas técnico-operacionais, visando limitar a disseminação de agentes presentes nas infecções em curso no hospital, por meio de medidas de precaução e de isolamento;

3.6 adequar, implementar e supervisionar a aplicação de normas e rotinas técnico-operacionais, visando a prevenção e ao tratamento das infecções hospitalares,....;

3.8 cooperar com o setor de treinamento ou reponsabilizar-se pelo treinamento, com vistas a obter capacitação adequada do quadro de funcionarios e profissionais, no que diz respeito ao controle das infecções hospitalares,....;

31.10 4. Caberá a autoridade máxima da instituição:...

4.3 propiciar a infra estrutura necessaria a correta operacionalização da CCIH, ...;

4.5 garantir a participação do Presidente da CCIH nos órgãos colegiados deliberativos e



Este documento foi assinado digitalmente por: **Carlos Eduardo Gouvêa da Cunha, Conselheiro(a)**
CPF: 76704394400 em 19/03/2026 às 15:41

A autenticidade deste documento pode ser verificada através do link: <https://validar.iti.gov.br/> e através do link <https://fiscalizacao.crmvirtual.cfm.org.br/crvirtualdefis/#/validador-documento> informando o número da demanda 141/2026 e código verificador abaixo do QR CODE



formuladores de política da instituição, como, por exemplo: os conselhos técnicos, independente da natureza da entidade mantenedora da instituição de saúde.

32. RECOMENDAÇÕES

32.1 CONDIÇÕES ESTRUTURAIS DO AMBIENTE FÍSICO - GERAL:

32.1.1. **Sinalização de acessos:** Item recomendatório conforme Resolução CFM nº 2.056/2013 – Anexo Manual de Vistoria e Fiscalização da Medicina no Brasil (atualizado/modificado pela Resolução CFM nº 2.153/2013). Normativa relacionada: RDC Anvisa nº 63, de 25 de novembro de 2011: Artigo 7º Inciso II alínea “b”

32.1.2. **Ambiente com conforto térmico - Observação: Identificado enfermarias com ventiladores quebrados.:** Item recomendatório conforme Resolução CFM nº 2.056/2013 – Anexo Manual de Vistoria e Fiscalização da Medicina no Brasil (atualizado/modificado pela Resolução CFM nº 2.153/2013). Normativas relacionadas: Portaria de Consolidação do Ministério da Saúde – PRC/MS Nº 1, de 28 de setembro de 2017: Artigo 5º Parágrafo Único Inciso III alínea “b” e RDC Anvisa nº 63, de 25 de novembro de 2011: Artigo 36

32.1.3. **Ambiente com conforto acústico:** Item recomendatório conforme Resolução CFM nº 2.056/2013 – Anexo Manual de Vistoria e Fiscalização da Medicina no Brasil (atualizado/modificado pela Resolução CFM nº 2.153/2013). Normativas relacionadas: Portaria de Consolidação do Ministério da Saúde – PRC/MS Nº 1, de 28 de setembro de 2017: Artigo 5º Parágrafo Único Inciso III alínea “b” e RDC Anvisa nº 63, de 25 de novembro de 2011: Artigo 36

32.1.4. **Ambiente com boas condições de higiene e limpeza:** Item recomendatório conforme Resolução CFM nº 2.056/2013 – Anexo Manual de Vistoria e Fiscalização da Medicina no Brasil (atualizado/modificado pela Resolução CFM nº 2.153/2013). Normativas relacionadas: Portaria de Consolidação do Ministério da Saúde – PRC/MS Nº 1, de 28 de setembro de 2017: Artigo 5º e RDC Anvisa nº 63, de 25 de novembro de 2011: Artigo 36

32.1.5. **Instalações elétricas compatíveis com a segurança do paciente - Observação: Paciente internado refere curto circuito no ventilador em uma enfermaria.:** Item recomendatório conforme Resolução CFM nº 2.056/2013 – Anexo Manual de Vistoria e Fiscalização da Medicina no Brasil (atualizado/modificado pela Resolução CFM nº 2.153/2013). Normativas relacionadas: Portaria de Consolidação do Ministério da Saúde – PRC/MS Nº 1, de 28 de setembro de 2017: Artigo 5º Parágrafo Único Inciso III alínea “f” e RDC Anvisa nº 63, de 25 de novembro de 2011: Artigo 36

32.1.6. **Iluminação suficiente para a realização das atividades com segurança:** Item recomendatório conforme Resolução CFM nº 2.056/2013 – Anexo Manual de Vistoria e Fiscalização da Medicina no Brasil (atualizado/modificado pela Resolução CFM nº 2.153/2013). Normativas relacionadas: Portaria de Consolidação do Ministério da Saúde – PRC/MS Nº 1, de 28 de setembro de 2017: Artigo 5º Parágrafo Único Inciso III alínea “f” e RDC Anvisa nº 63, de 25 de novembro de 2011: Artigo 38

32.2 ESTRUTURA DA UNIDADE:

32.2.1. **Entrada da ambulância tem acesso ágil para a Sala de Reanimação e Estabilização de Pacientes Graves:** Item recomendatório conforme Resolução CFM nº 2.056/2013 – Anexo I: Artigo 26 Inciso IV alínea “g” e Anexo Manual de Vistoria e Fiscalização da Medicina no Brasil (atualizado/modificado pela Resolução CFM nº 2.153/2016). Normativa relacionada: RDC Anvisa nº 63, de 25 de novembro de 2011

33. IRREGULARIDADES

33.1 UNIDADE DE TRATAMENTO INTENSIVO PEDIÁTRICA – EQUIPE MÉDICA /



Este documento foi assinado digitalmente por: **Carlos Eduardo Gouvêa da Cunha, Conselheiro(a)**
CPF: 76704394400 em 19/03/2026 às 15:41

A autenticidade deste documento pode ser verificada através do link: <https://validar.iti.gov.br/> e através do link <https://fiscalizacao.crmvirtual.cfm.org.br/crvirtualdefis/#/validador-documento> informando o número da demanda 141/2026 e código verificador abaixo do QR CODE



DIMENSIONAMENTO # UTI PED:

33.1.1. **Para cada dez leitos, ou fração, há um médico intensivista rotineiro/diarista/horizontal, matutino e vespertino. Não.** Item não conforme Artigos 17 e 18 do Código de Ética Médica, aprovado pela Resolução CFM nº 2.217/2018 e Resolução CFM nº 2.056/2013: Anexo Manual de Vistoria e Fiscalização da Medicina no Brasil (atualizado/modificado pela Resolução CFM nº 2.153/2016) e Resolução CFM nº 2.147/2016 - Anexo: Artigo 2º Parágrafo Terceiro Incisos I, II, IV, V e VI. e Resolução CFM nº 2.271/2020: Artigos 2º, 3º e Anexo 2

33.2 SALA DE OBSERVAÇÃO PEDIÁTRICA:

33.2.1. **São adotadas medidas para garantia de privacidade para o paciente. Não.** Item não conforme Artigos 17, 18 e 23 do Código de Ética Médica, aprovado pela Resolução CFM nº 2.217/2018. Resolução CFM nº 2.147 – Anexo: Artigo 2º Parágrafo Terceiro Incisos I e X. Resolução CFM nº 2.056/2013 – Anexo I: Artigo 26 Inciso IV alínea “g” e Anexo Manual de Vistoria e Fiscalização da Medicina no Brasil (atualizado/modificado pela Resolução CFM nº 2.153/2016). Normativa relacionada: Portaria de Consolidação do Ministério da Saúde nº 1, de 28 de setembro de 2017: Artigo 5º Parágrafo Único Inciso III alínea “b”

33.2.2. **Oferece aos pacientes conforto acústico. Não.** Item não conforme Artigos 17 e 18 do Código de Ética Médica, aprovado pela Resolução CFM nº 2.217/2018. Resolução CFM nº 2.147 – Anexo: Artigo 2º Parágrafo Terceiro Incisos I e X. Resolução CFM nº 2.056/2013 – Anexo Manual de Vistoria e Fiscalização da Medicina no Brasil (atualizado/modificado pela Resolução CFM nº 2.153/2016). Normativa relacionada: Portaria de Consolidação do Ministério da Saúde nº 1, de 28 de setembro de 2017: Artigo 5º Parágrafo Único Inciso III alínea “b”

33.2.3. **Oferece aos pacientes conforto térmico. Não.** Item não conforme Artigos 17 e 18 do Código de Ética Médica, aprovado pela Resolução CFM nº 2.217/2018. Resolução CFM nº 2.147 – Anexo: Artigo 2º Parágrafo Terceiro Incisos I e X. Resolução CFM nº 2.056/2013 – Anexo Manual de Vistoria e Fiscalização da Medicina no Brasil (atualizado/modificado pela Resolução CFM nº 2.153/2016). Normativa relacionada: Portaria de Consolidação do Ministério da Saúde nº 1, de 28 de setembro de 2017: Artigo 5º Parágrafo Único Inciso III alínea “b”

33.2.4. **Há acomodação adequada para acompanhantes. Não.** Item não conforme Resolução CFM nº 2.056/2013 – Anexo Manual de Vistoria e Fiscalização da Medicina no Brasil (atualizado/modificado pela Resolução CFM nº 2.153/2016). Resolução CFM nº 2.147/2016 – Anexo: Artigo 2º Parágrafo Terceiro Incisos I e X. Artigos 17 e 18 do Código de Ética Médica, aprovado pela Resolução CFM nº 2.217/2018

33.3 SALA DE ISOLAMENTO – PEDIÁTRICA:

33.3.1. **Visor que permita visibilidade da enfermagem. Não.** Item não conforme Resolução CFM nº 2.077/2014. Resolução CFM nº 2.056/2013 – Anexo Manual de Vistoria e Fiscalização da Medicina no Brasil (atualizado/modificado pela Resolução CFM nº 2.153/2016). Resolução CFM nº 2.147/2016 – Anexo: Artigo 2º Parágrafo Terceiro Incisos I e X. Artigos 17 e 18 do Código de Ética Médica, aprovado pela Resolução CFM nº 2.217/2018

33.3.2. **Área ou antecâmara de acesso ao quarto com lavatório. Não.** Item não conforme Resolução CFM nº 2.077/2014. Resolução CFM nº 2.056/2013 – Anexo Manual de Vistoria e Fiscalização da Medicina no Brasil (atualizado/modificado pela Resolução CFM nº 2.153/2016). Resolução CFM nº 2.147/2016 – Anexo: Artigo 2º Parágrafo Terceiro Incisos I e X. Artigos 17 e 18 do Código de Ética Médica, aprovado pela Resolução CFM nº 2.217/2018

33.4 ORGANIZAÇÃO DA ASSISTÊNCIA:

33.4.1. **É respeitada a vedação à internação de pacientes no Serviço Hospitalar de Urgência e Emergência. Não.** Item não conforme Resolução CFM nº 2.077/2014: Artigo 15. Artigos 17 e 18 do Código de Ética Médica, aprovado pela Resolução CFM nº 2.217/2018. Resolução CFM nº 2.147 – Anexo: Artigo 2º Parágrafo Terceiro Incisos I e X. Resolução CFM nº 2.056/2013 – Anexo I: Artigo 26 Inciso IV alínea “g” e Anexo Manual de Vistoria e Fiscalização da Medicina no Brasil (atualizado/modificado pela Resolução CFM nº 2.153/2016)

33.4.2. **É respeitado o tempo máximo de permanência de paciente no Serviço Hospitalar de Urgência e Emergência de até vinte e quatro (24) horas. Não.** Item não conforme Resolução CFM nº 2.077/2014: Artigo 14. Artigos 17 e 18 do Código de Ética Médica, aprovado pela Resolução



Este documento foi assinado digitalmente por: **Carlos Eduardo Gouvêa da Cunha, Conselheiro(a)**
CPF: 76704394400 em 19/03/2026 às 15:41

A autenticidade deste documento pode ser verificada através do link: <https://validar.iti.gov.br/> e através do link <https://fiscalizacao.crmvirtual.cfm.org.br/crvirtualdefis/#/validador-documento> informando o número da demanda 141/2026 e código verificador abaixo do QR CODE



HdCzTpXM

CFM nº 2.217/2018. Resolução CFM nº 2.147 – Anexo: Artigo 2º Parágrafo Terceiro Incisos I e X. Resolução CFM nº 2.056/2013 – Anexo I: Artigo 26 Inciso IV alínea “g” e Anexo Manual de Vistoria e Fiscalização da Medicina no Brasil (atualizado/modificado pela Resolução CFM nº 2.153/2016)

33.4.3. É respeitado o tempo máximo de permanência de paciente da Sala de Reanimação e Estabilização de Pacientes Graves de até quatro (04) horas. Não. Item não conforme Resolução CFM nº 2.077/2014: Artigo 4º e Anexo Item 3. Artigos 17 e 18 do Código de Ética Médica, aprovado pela Resolução CFM nº 2.217/2018. Resolução CFM nº 2.147 – Anexo: Artigo 2º Parágrafo Terceiro Incisos I e X. Resolução CFM nº 2.056/2013 – Anexo I: Artigo 26 Inciso IV alínea “g” e Anexo Manual de Vistoria e Fiscalização da Medicina no Brasil (atualizado/modificado pela Resolução CFM nº 2.153/2016)

33.5 CLASSIFICAÇÃO DE RISCO:

33.5.1. Há Acolhimento com Classificação de Risco. Não. Item não conforme Resolução CFM nº 2.077/2014: Artigo 2º. Artigos 17 e 18 do Código de Ética Médica, aprovado pela Resolução CFM nº 2.217/2018. Resolução CFM nº 2.147 – Anexo: Artigo 2º Parágrafo Terceiro Incisos I e X. Resolução CFM nº 2.056/2013 – Anexo I: Artigo 26 Inciso IV alínea “g” e Anexo Manual de Vistoria e Fiscalização da Medicina no Brasil (atualizado/modificado pela Resolução CFM nº 2.153/2016)

33.6 CONDIÇÕES MÍNIMAS PARA O EXERCÍCIO DA MEDICINA EM REGIME DE INTERNAÇÃO - COMPLEMENTO:

33.6.1. Sala de isolamento para os casos indicados. Não. Item não conforme Resolução CFM nº 2.056/2013 – Anexo I: Artigo 27 Inciso VI. Artigos 17 e 18 do Código de Ética Médica, aprovado pela Resolução CFM nº 2.217/2018. Resolução CFM nº 2.147/2016 – Anexo: Artigo 2º Parágrafo Terceiro Incisos I e X

33.7 ESTRUTURA DA UNIDADE:

33.7.1. Sala de Classificação de Risco. Não. Item não conforme Resolução CFM nº 2.077/2014. Resolução CFM nº 2.056/2013 – Anexo I: Artigo 26 Inciso IV alínea “g” e Anexo Manual de Vistoria e Fiscalização da Medicina no Brasil (atualizado/modificado pela Resolução CFM nº 2.153/2016). Normativa relacionada: RDC Anvisa nº 50, de 21 de fevereiro de 2002

33.8 CONDIÇÕES ESTRUTURAIS DO AMBIENTE FÍSICO - GERAL:

33.8.1. A estrutura física da unidade está livre de graves ameaças à segurança do paciente e/ou do ato médico. Não. Item não conforme Artigos 17 e 18 do Código de Ética Médica, aprovado pela Resolução CFM nº 2.217/2018. Resolução CFM nº 2.056/2013 – Anexo I: Artigos 17 e 20 e Anexo Manual de Vistoria e Fiscalização da Medicina no Brasil (atualizado/modificado pela Resolução CFM nº 2.153/2016). Resolução CFM nº 2.147/2016 – Anexo: Artigo 2º Parágrafo Terceiro Incisos I, VIII e X. Normativas relacionadas: Portaria de Consolidação do Ministério da Saúde – PRC/MS Nº 1, de 28 de setembro de 2017: Artigo 5º Parágrafo Único Inciso III alínea “f” e RDC Anvisa nº 63, de 25 de novembro de 2011: Artigo 36

33.8.2. Instalações com acessibilidade para portadores de necessidades especiais – PNE. Não. Item não conforme Artigos 17 e 18 do Código de Ética Médica, aprovado pela Resolução CFM nº 2.217/2018 e Artigos 17 e 18 do Código de Ética Médica, aprovado pela Resolução CFM nº 2.217/2018. Resolução CFM nº 2.056/2013 – Anexo Manual de Vistoria e Fiscalização da Medicina no Brasil (atualizado/modificado pela Resolução CFM nº 2.153/2013). Item não conforme Resolução CFM nº 2.147/2016 – Anexo: Artigo 2º Parágrafo Terceiro Incisos I e X. Normativas relacionadas: Portaria de Consolidação do Ministério da Saúde – PRC/MS Nº 1, de 28 de setembro de 2017: Artigo 5º e RDC Anvisa nº 63, de 25 de novembro de 2011: Artigo 17 e Resolução CFM nº 2.056/2013 – Anexo Manual de Vistoria e Fiscalização da Medicina no Brasil (atualizado/modificado pela Resolução CFM nº 2.153/2013) e Resolução CFM nº 2.147/2016 – Anexo: Artigo 2º Parágrafo Terceiro Incisos I e X. Normativas relacionadas: Portaria de Consolidação do Ministério da Saúde – PRC/MS Nº 1, de 28 de setembro de 2017: Artigo 5º e RDC Anvisa nº 63, de 25 de novembro de 2011: Artigo 17

33.9 CORPO MÉDICO:

33.9.1. Há previsão formal de um médico plantonista para atendimento de até três



Este documento foi assinado digitalmente por: **Carlos Eduardo Gouvêa da Cunha, Conselheiro(a)**
CPF: 76704394400 em 19/03/2026 às 15:41

A autenticidade deste documento pode ser verificada através do link: <https://validar.iti.gov.br/> e através do link <https://fiscalizacao.crmvirtual.cfm.org.br/crvirtualdefis/#/validador-documento> informando o número da demanda 141/2026 e código verificador abaixo do QR CODE



HdCzTpXM

consultas/hora. Não. Item não conforme Resolução CFM nº 2.077/2014: Artigo 4º e Anexo. Resolução CFM nº 2.056/2013 – Anexo I: Artigo 26 Incisos I e IV alínea “g” e Anexo Manual de Vistoria e Fiscalização da Medicina no Brasil (atualizado/modificado pela Resolução CFM nº 2.153/2016). Resolução CFM nº 2.147/2016 – Anexo: Artigo 2º Parágrafo Terceiro Incisos I, II, V, VI e X. Artigos 17, 18, 19, 20 e 21 do Código de Ética Médica, aprovado pela Resolução CFM nº 2.217/2018

33.9.2. Há previsão de médicos plantonistas presenciais (escala) para o atendimento às intercorrências de pacientes internados no hospital. Não. Item não conforme Resolução CFM nº 2.056/2013 – Anexo I: Artigo 26 Inciso IV e Anexo Manual de Vistoria e Fiscalização da Medicina no Brasil (atualizado/modificado pela Resolução CFM nº 2.153/2016). Resolução CFM nº 2.147/2016 – Anexo: Artigo 2º Parágrafo Terceiro Incisos I, II, V, VI e X. Artigos 17, 18, 19, 20 e 21 do Código de Ética Médica, aprovado pela Resolução CFM nº 2.217/2018

33.9.3. Há previsão formal de disponibilidade de um médico para cada oito pacientes (ou fração) em observação. Não. Item não conforme Resolução CFM nº 2.077/2014: Artigo 4º e Anexo. Resolução CFM nº 2.056/2013 – Anexo I: Artigo 26 Incisos I e IV alínea “g” e Anexo Manual de Vistoria e Fiscalização da Medicina no Brasil (atualizado/modificado pela Resolução CFM nº 2.153/2016). Resolução CFM nº 2.147/2016 – Anexo: Artigo 2º Parágrafo Terceiro Incisos I, II, V, VI e X. Artigos 17, 18, 19, 20 e 21 do Código de Ética Médica, aprovado pela Resolução CFM nº 2.217/2018

33.9.4. Há previsão formal de disponibilidade de um médico exclusivo para a Sala de Reanimação e Estabilização de Pacientes Graves. Não. Item não conforme Resolução CFM nº 2.077/2014: Artigo 4º e Anexo. Resolução CFM nº 2.056/2013 – Anexo I: Artigo 26 Incisos I e IV alínea “g” e Anexo Manual de Vistoria e Fiscalização da Medicina no Brasil (atualizado/modificado pela Resolução CFM nº 2.153/2016). Resolução CFM nº 2.147/2016 – Anexo: Artigo 2º Parágrafo Terceiro Incisos I, II, V, VI e X. Artigos 17, 18, 19, 20 e 21 do Código de Ética Médica, aprovado pela Resolução CFM nº 2.217/2018

33.10 ORGANIZAÇÃO DA ASSISTÊNCIA (GERAL):

33.10.1. Estão garantidas as condições mínimas de segurança para o paciente. Não. Item não conforme Exposição do paciente a riscos. Artigos 17 e 18 do Código de Ética Médica, aprovado pela Resolução CFM nº 2.217/2018. Resolução CFM nº 2.056/2013 – Anexo Manual de Vistoria e Fiscalização da Medicina no Brasil (atualizado/modificado pela Resolução CFM nº 2.153/2016). Resolução CFM nº 2.147/2016 – Anexo: Artigo 2º Parágrafo Terceiro Incisos I e X. Normativas relacionadas: PRC/MS Nº 1, de 28 de setembro de 2017: Artigo 5º Parágrafo Único Inciso III alíneas “a” e “f”. RDC Anvisa nº 63, de 25 de novembro de 2011: Artigos 8º e 36

33.10.2. Há garantias de privacidade para o paciente. Não. Item não conforme Artigos 17 e 18 do Código de Ética Médica, aprovado pela Resolução CFM nº 2.217/2018. Resolução CFM nº 2.056/2013 – Anexo Manual de Vistoria e Fiscalização da Medicina no Brasil (atualizado/modificado pela Resolução CFM nº 2.153/2013). Resolução CFM nº 2.147/2016 – Anexo: Artigo 2º Parágrafo Terceiro Incisos I e X. Normativas relacionadas: Portaria de Consolidação do Ministério da Saúde – PRC/MS Nº 1, de 28 de setembro de 2017: Artigo 5º Parágrafo Único Inciso III alínea “e” e RDC Anvisa nº 63, de 25 de novembro de 2011: Artigo 17

33.11 DADOS CADASTRAIS:

33.11.1. Alvará de Prevenção e Combate a Incêndios – Bombeiros. Não. Item não conforme Resolução CFM nº 2.056/2013 – Anexo I: Artigo 64 e Anexo Manual de Vistoria e Fiscalização da Medicina no Brasil (atualizado/modificado pela Resolução CFM nº 2.153/2016). Artigos 17 e 18 do Código de Ética Médica, aprovado pela Resolução CFM nº 2.217/2018. Resolução CFM nº 2.147/2016 – Anexo: Artigo 2º Parágrafo Terceiro Incisos I e X

33.11.2. Certificado de Regularidade de Inscrição PJ exposto ao público em geral. Não. Item não conforme Resolução CFM nº 2.056/2013 – Anexo I: Artigo 68 e Anexo Manual de Vistoria e Fiscalização da Medicina no Brasil (atualizado/modificado pela Resolução CFM nº 2.153/2016). Resolução CFM nº 2.147/2016 – Anexo: Artigo 2º Parágrafo Terceiro Incisos I e X. Resolução CFM nº 1.980/2011 – Anexo: Artigo 8º Parágrafo Terceiro. Artigos 17 e 18 do Código de Ética Médica, aprovado pela Resolução CFM nº 2.217/2018

33.11.3. Certificado de Regularidade de Inscrição válido . Não. Item não conforme Resolução CFM nº 2.056/2013 – Anexo I: Artigo 68 e Anexo Manual de Vistoria e Fiscalização da Medicina no Brasil



Este documento foi assinado digitalmente por: **Carlos Eduardo Gouvêa da Cunha, Conselheiro(a)**
CPF: 76704394400 em 19/03/2026 às 15:41

A autenticidade deste documento pode ser verificada através do link: <https://validar.iti.gov.br/> e através do link <https://fiscalizacao.crmvirtual.cfm.org.br/crvirtualdefis/#/validador-documento> informando o número da demanda 141/2026 e código verificador abaixo do QR CODE



(atualizado/modificado pela Resolução CFM nº 2.153/2016). Resolução CFM nº 2.147/2016 – Anexo: Artigo 2º Parágrafo Terceiro Incisos I e X. Resolução CFM nº 1.980/2011 – Anexo: Artigo 8º Parágrafo Terceiro. Artigos 17 e 18 do Código de Ética Médica, aprovado pela Resolução CFM nº 2.217/2018

33.11.4. **Situação Regular. Não.** Item não conforme Resolução CFM nº 2.056/2013 – Anexo I: Artigo 68 e Anexo Manual de Vistoria e Fiscalização da Medicina no Brasil (atualizado/modificado pela Resolução CFM nº 2.153/2016). Resolução CFM nº 2.147/2016 – Anexo: Artigo 2º Parágrafo Terceiro Incisos I e X. Resolução CFM nº 1.980/2011 – Anexo: Artigo 8º Parágrafo Terceiro. Artigos 17 e 18 do Código de Ética Médica, aprovado pela Resolução CFM nº 2.217/2018

33.12 CONDIÇÕES MÍNIMAS PARA O EXERCÍCIO DA MEDICINA EM REGIME DE INTERNAÇÃO:

33.12.1. **Em todos os ambientes médicos onde se realizem turnos de plantão há área de repouso médico. Não.** Item não conforme Resolução CFM nº 2.056/2013 – Anexo I: Artigo 26 Inciso IV alínea “h”. Artigos 17 e 18 do Código de Ética Médica, aprovado pela Resolução CFM nº 2.217/2018. Resolução CFM nº 2.147/2016 – Anexo: Artigo 2º Parágrafo Terceiro Incisos I e X

33.12.2. **Há médico plantonista exclusivo para atendimento das intercorrências de pacientes internados. Não.** Item não conforme Resolução CFM nº 2.056/2013 – Anexo I: Artigo 26 Inciso IV. Artigos 17 e 18 do Código de Ética Médica, aprovado pela Resolução CFM nº 2.217/2018. Resolução CFM nº 2.147/2016 – Anexo: Artigo 2º Parágrafo Terceiro Incisos I e X

33.12.3. **Equipe profissional composta por médicos e outros profissionais qualificados, em número adequado à capacidade de vagas do estabelecimento. Não.** Item não conforme Resolução CFM nº 2.056/2013 – Anexo I: Artigo 26 Inciso I. Artigos 17 e 18 do Código de Ética Médica, aprovado pela Resolução CFM nº 2.217/2018. Resolução CFM nº 2.147/2016 – Anexo: Artigo 2º Parágrafo Terceiro Incisos I e X

33.13 SEGURANÇA:

33.13.1. **Há adoção das medidas necessárias para que o ambiente assegure a integridade física e mental dos médicos que ali atuam. Não.** Item não conforme Resolução CFM nº 2.444/2025: Artigo 2º. Resolução CFM nº 2.147/2016 – Anexo: Artigo 2º Parágrafo Terceiro Incisos I e II. Resolução CFM nº 2.056/2013 – Anexo I: Artigo 17 e Anexo Manual de Vistoria e Fiscalização da Medicina no Brasil (atualizado/modificado pela Resolução CFM nº 2.153/2016). Artigos 17, 18 e 19 do Código de Ética Médica, aprovado pela Resolução CFM nº 2.217/2018

33.14 REPOUSO MÉDICO:

33.14.1. **O repouso médico está localizado próximo à área de assistência. Não.** Item não conforme Resolução CFM nº 2.056/2013 – Anexo I e Anexo Manual de Vistoria e Fiscalização da Medicina no Brasil (modificado/atualizado pela Resolução CFM nº 2.153/2016)

33.14.2. **Roupas de banho. Não.** Item não conforme Resolução CFM nº 2.056/2013 – Anexo Manual de Vistoria e Fiscalização da Medicina no Brasil (modificado/atualizado pela Resolução CFM nº 2.153/2016)

33.14.3. **Roupas de cama . Não.** Item não conforme Resolução CFM nº 2.056/2013 – Anexo Manual de Vistoria e Fiscalização da Medicina no Brasil (modificado/atualizado pela Resolução CFM nº 2.153/2016)

33.15 SALA DE REANIMAÇÃO E ESTABILIZAÇÃO DE PACIENTES GRAVES (SALA DE URGÊNCIA, EMERGÊNCIA OU VERMELHA) – PEDIÁTRICA:

33.15.1. **Sabonete líquido. Não.** Item não conforme Resolução CFM nº 2.056/2013 – Anexo Manual de Vistoria e Fiscalização da Medicina no Brasil (atualizado/modificado pela Resolução CFM nº 2.153/2016). Resolução CFM nº 2.147/2016 – Anexo: Artigo 2º Parágrafo Terceiro Incisos I e X. Resolução CFM nº 2.077/2014. Artigos 17 e 18 do Código de Ética Médica, aprovado pela Resolução CFM nº 2.217/2018

33.15.2. **Pia com água corrente. Não.** Item não conforme Resolução CFM nº 2.056/2013 – Anexo Manual de Vistoria e Fiscalização da Medicina no Brasil (atualizado/modificado pela Resolução CFM nº 2.153/2016). Resolução CFM nº 2.147/2016 – Anexo: Artigo 2º Parágrafo Terceiro Incisos I e X. Resolução CFM nº 2.077/2014. Artigos 17 e 18 do Código de Ética Médica, aprovado pela Resolução CFM nº 2.217/2018



Este documento foi assinado digitalmente por: **Carlos Eduardo Gouvêa da Cunha, Conselheiro(a)**
CPF: 76704394400 em 19/03/2026 às 15:41

A autenticidade deste documento pode ser verificada através do link: <https://validar.iti.gov.br/> e através do link <https://fiscalizacao.crmvirtual.cfm.org.br/crvirtualdefis/#/validador-documento> informando o número da demanda 141/2026 e código verificador abaixo do QR CODE



HdCzTpXM

33.16 INFORMAÇÕES CADASTRAIS / CORPO CLÍNICO:

33.16.1. **O Corpo Clínico constatado durante a vistoria está atualizado junto ao CRM. Não.** Item não conforme Resolução CFM nº 1.980/2011 – Anexo: Artigo 7º. Item não conforme Resolução CFM Nº 2147/2016 – Anexo: Artigo 2º Parágrafo Terceiro Incisos I e X. Item não conforme Artigos 17 e 18 do Código de Ética Médica, aprovado pela Resolução CFM nº 2.217/2018.

33.17 NOTIFICAÇÃO IMEDIATA:

33.17.1. **Escalas de médicos plantonistas estão completas, garantindo a continuidade da segurança assistencial. Não.** Irregularidade elegível para notificação imediata, conforme Resolução CFM nº 2.056/2013 – Anexo I: Artigo 5º Parágrafo Segundo Inciso I alínea “c”

33.17.2. **Estão disponíveis as condições mínimas de segurança para o ato médico, sem evidente prejuízo para os pacientes, sem exposição a potencial risco à saúde, sem desrespeito à sua dignidade ou pudor, e garantido o sigilo do ato médico, com medidas para privacidade e confidencialidade. Não.** Irregularidade elegível para notificação imediata, conforme Resolução CFM nº 2.056/2013 – Anexo I: Artigo 5º Parágrafo Segundo Inciso I

34. CONSIDERAÇÕES FINAIS

A gestão disponibilizou os seguintes documentos, anexados ao repositório do presente relatório:

- Escalas Médicas;
- Indicadores hospitalares, com quantitativos referentes ao ano de 2025 e aos meses de Janeiro e Fevereiro de 2026;
- Relação dos médicos que compõem o corpo clínico.

Lavrados e assinados termos de vistoria e de notificação, devidamente encaminhados aos e-mails registrados.

Acesse o Espaço do Fiscalizado por meio do link: <https://fiscalizacao.crmvirtual.cfm.org.br/espaco-fiscalizado/#/>

Recife - PE, 12 de março de 2026.

?

Dr(a). ÍSIS CARLA DE LIMA PEREIRA

CRM - PE - 26877

Médico(a) Fiscal



Dr(a). Sylvio de Vasconcellos e Silva Neto



Este documento foi assinado digitalmente por: **Carlos Eduardo Gouvêa da Cunha, Conselheiro(a)**
CPF: 76704394400 em 19/03/2026 às 15:41

A autenticidade deste documento pode ser verificada através do link: <https://validar.iti.gov.br/> e através do link <https://fiscalizacao.crmvirtual.cfm.org.br/crvirtualdefis/#/validador-documento> informando o número da demanda 141/2026 e código verificador abaixo do QR CODE



CRM - PE - 10589

Médico(a) Fiscal



Dr(a). CLAUDIO DA CUNHA CAVALCANTI NETO

CRM - PE - 14043

Médico(a) Fiscal

35. ANEXOS



UNIDADE DE TRATAMENTO INTENSIVO PEDIÁTRICA – CARACTERIZAÇÃO # uti ped - Leitões de isolamento (número)



Este documento foi assinado digitalmente por: **Carlos Eduardo Gouvêa da Cunha, Conselheiro(a)**
CPF: 76704394400 em 19/03/2026 às 15:41

A autenticidade deste documento pode ser verificada através do link: <https://validar.iti.gov.br/> e através do link <https://fiscalizacao.crmvirtual.cfm.org.br/cvirtualdefis/#/validador-documento> informando o número da demanda 141/2026 e código verificador abaixo do QR CODE





UNIDADE DE TRATAMENTO INTENSIVO PEDIÁTRICA – CARACTERIZAÇÃO # uti ped - Leitos operacionais (número)



UNIDADE DE TRATAMENTO INTENSIVO PEDIÁTRICA – CARACTERIZAÇÃO # uti ped - Leitos planejados (número)



Este documento foi assinado digitalmente por: **Carlos Eduardo Gouvêa da Cunha, Conselheiro(a)**
CPF: 76704394400 em 19/03/2026 às 15:41

A autenticidade deste documento pode ser verificada através do link: <https://validar.iti.gov.br/> e através do link <https://fiscalizacao.crmvirtual.cfm.org.br/cvirtualdefis/#/validador-documento> informando o número da demanda 141/2026 e código verificador abaixo do QR CODE



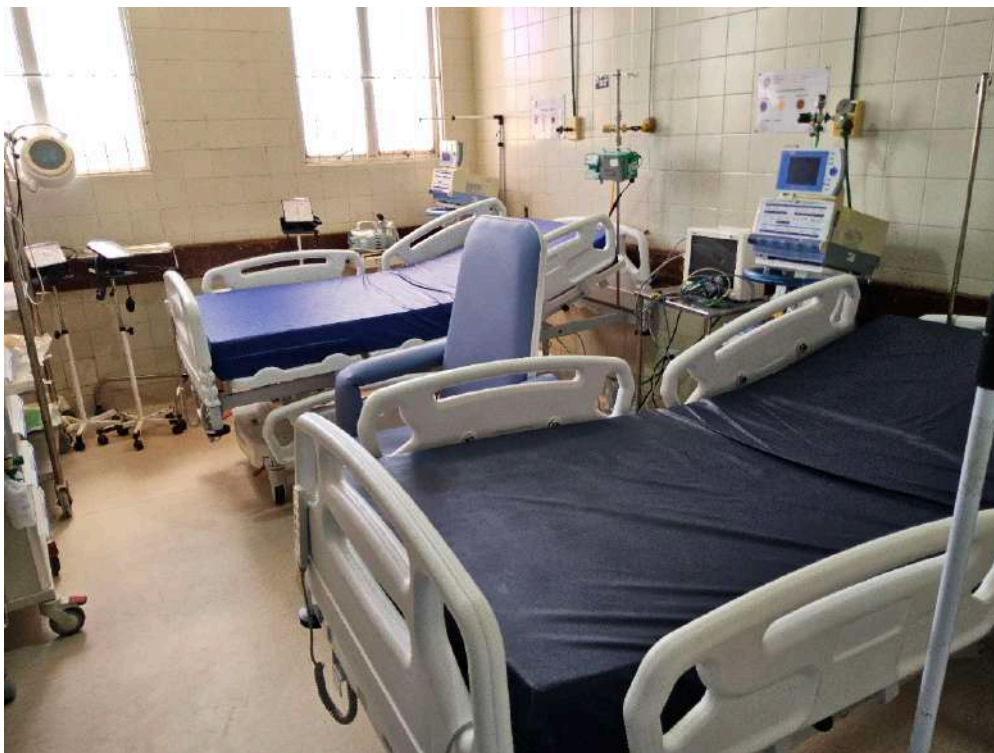

SALA DE REANIMAÇÃO E ESTABILIZAÇÃO DE PACIENTES GRAVES (SALA DE URGÊNCIA, EMERGÊNCIA OU VERMELHA) – PEDIÁTRICA - Conta com, no mínimo, duas macas/leitos



SALA DE REANIMAÇÃO E ESTABILIZAÇÃO DE PACIENTES GRAVES (SALA DE URGÊNCIA, EMERGÊNCIA OU VERMELHA) – PEDIÁTRICA - Conta com, no mínimo, duas macas/leitos



Este documento foi assinado digitalmente por: **Carlos Eduardo Gouvêa da Cunha, Conselheiro(a)**
CPF: 76704394400 em 19/03/2026 às 15:41

A autenticidade deste documento pode ser verificada através do link: <https://validar.iti.gov.br/> e através do link <https://fiscalizacao.crmvirtual.cfm.org.br/cvirtualdefis/#/validador-documento> informando o número da demanda 141/2026 e código verificador abaixo do QR CODE





SALA DE REANIMAÇÃO E ESTABILIZAÇÃO DE PACIENTES GRAVES (SALA DE URGÊNCIA, EMERGÊNCIA OU VERMELHA) – PEDIÁTRICA - Conta com, no mínimo, duas macas/leitos



REPOUSO MÉDICO - Quarto para o médico plantonista



Este documento foi assinado digitalmente por: **Carlos Eduardo Gouvêa da Cunha, Conselheiro(a)**
CPF: 76704394400 em 19/03/2026 às 15:41

A autenticidade deste documento pode ser verificada através do link: <https://validar.iti.gov.br/> e através do link <https://fiscalizacao.crmvirtual.cfm.org.br/cvirtualdefis/#/validador-documento> informando o número da demanda 141/2026 e código verificador abaixo do QR CODE



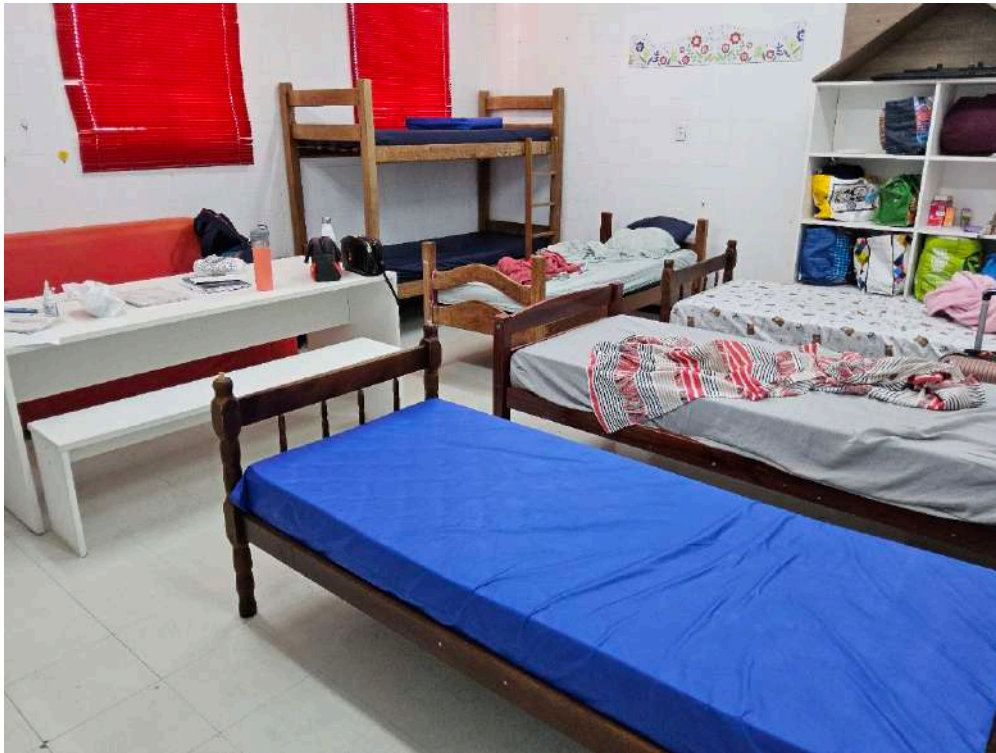

REPOUSO MÉDICO - Quarto para o médico plantonista



REPOUSO MÉDICO - Chuveiro



Este documento foi assinado digitalmente por: **Carlos Eduardo Gouvêa da Cunha, Conselheiro(a)**
CPF: 76704394400 em 19/03/2026 às 15:41

A autenticidade deste documento pode ser verificada através do link: <https://validar.iti.gov.br/> e através do link <https://fiscalizacao.crmvirtual.cfm.org.br/cvirtualdefis/#/validador-documento> informando o número da demanda 141/2026 e código verificador abaixo do QR CODE



HdCzTpXM



REPOUSO MÉDICO - Pia



REPOUSO MÉDICO - Quarto para o médico plantonista



Este documento foi assinado digitalmente por: **Carlos Eduardo Gouvêa da Cunha, Conselheiro(a)**
CPF: 76704394400 em 19/03/2026 às 15:41

A autenticidade deste documento pode ser verificada através do link: <https://validar.iti.gov.br/> e através do link <https://fiscalizacao.crmvirtual.cfm.org.br/cvirtualdefis/#/validador-documento> informando o número da demanda 141/2026 e código verificador abaixo do QR CODE



HdCzTpXM

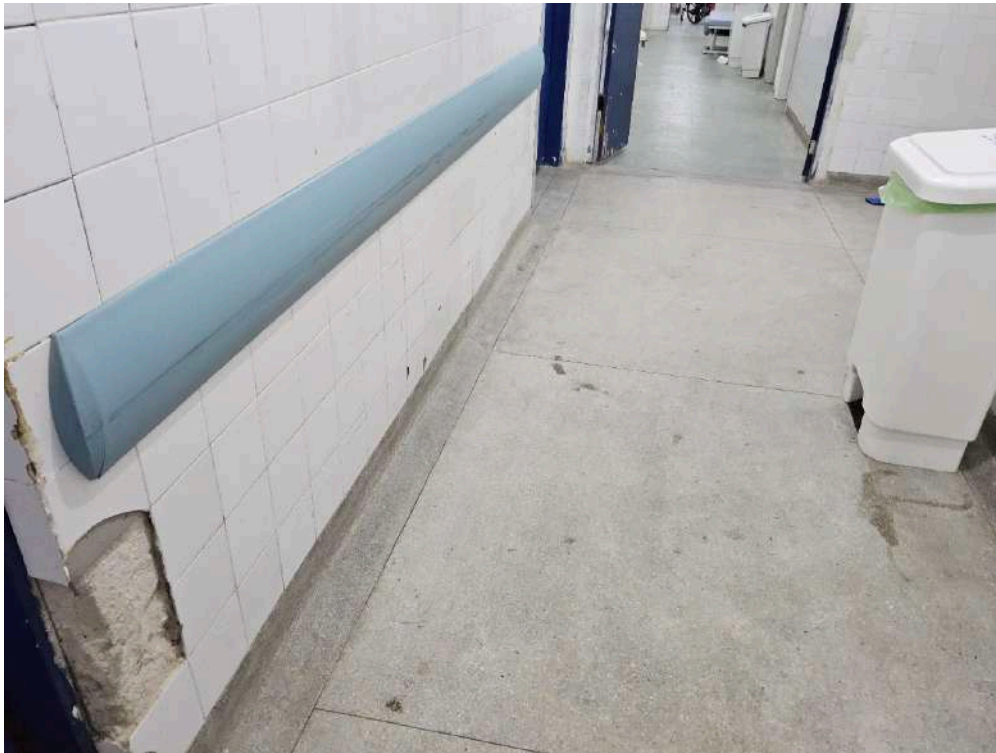

CONDIÇÕES ESTRUTURAIS DO AMBIENTE FÍSICO - GERAL - Instalações livres de trincas, rachaduras, mofos e/ou infiltrações



CONDIÇÕES ESTRUTURAIS DO AMBIENTE FÍSICO - GERAL - Instalações elétricas compatíveis com a segurança do paciente



Este documento foi assinado digitalmente por: **Carlos Eduardo Gouvêa da Cunha, Conselheiro(a)**
CPF: 76704394400 em 19/03/2026 às 15:41

A autenticidade deste documento pode ser verificada através do link: <https://validar.iti.gov.br/> e através do link <https://fiscalizacao.crmvirtual.cfm.org.br/cvirtualdefis/#/validador-documento> informando o número da demanda 141/2026 e código verificador abaixo do QR CODE



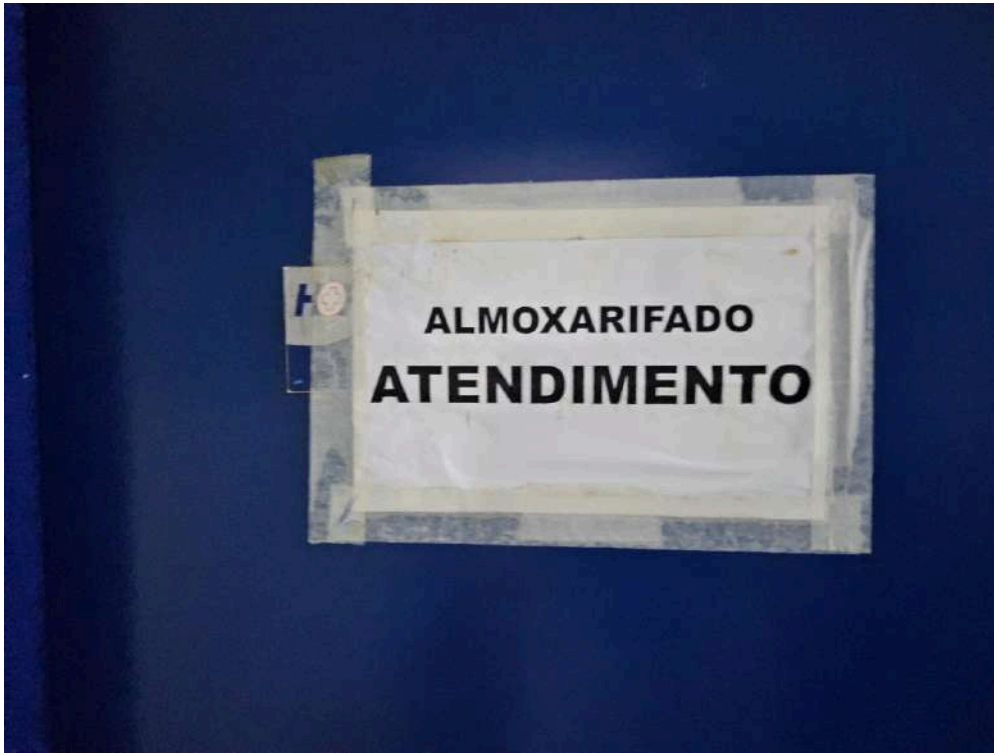

CONDICÕES MÍNIMAS PARA O EXERCÍCIO DA MEDICINA EM REGIME DE INTERNAÇÃO - Em todos os ambientes médicos onde se realizem turnos de plantão há área de repouso médico



CONDICÕES MÍNIMAS PARA O EXERCÍCIO DA MEDICINA EM REGIME DE INTERNAÇÃO - Em todos os ambientes médicos onde se realizem turnos de plantão há área de repouso médico



Este documento foi assinado digitalmente por: **Carlos Eduardo Gouvêa da Cunha, Conselheiro(a)**
CPF: 76704394400 em 19/03/2026 às 15:41

A autenticidade deste documento pode ser verificada através do link: <https://validar.iti.gov.br/> e através do link <https://fiscalizacao.crmvirtual.cfm.org.br/cvirtualdefis/#/validador-documento> informando o número da demanda 141/2026 e código verificador abaixo do QR CODE





CONDIÇÕES MÍNIMAS PARA O EXERCÍCIO DA MEDICINA EM REGIME DE INTERNAÇÃO - Em todos os ambientes médicos onde se realizem turnos de plantão há área de repouso médico



CONDIÇÕES MÍNIMAS PARA O EXERCÍCIO DA MEDICINA EM REGIME DE INTERNAÇÃO - COMPLEMENTO - Sala de isolamento para os casos indicados



Este documento foi assinado digitalmente por: **Carlos Eduardo Gouvêa da Cunha, Conselheiro(a)**
CPF: 76704394400 em 19/03/2026 às 15:41

A autenticidade deste documento pode ser verificada através do link: <https://validar.iti.gov.br/> e através do link <https://fiscalizacao.crmvirtual.cfm.org.br/cvirtualdefis/#/validador-documento> informando o número da demanda 141/2026 e código verificador abaixo do QR CODE





CONDIÇÕES ESTRUTURAIS DO AMBIENTE FÍSICO - GERAL - Ambiente com conforto térmico



CONDIÇÕES ESTRUTURAIS DO AMBIENTE FÍSICO - GERAL - Ambiente com conforto térmico



Este documento foi assinado digitalmente por: **Carlos Eduardo Gouvêa da Cunha, Conselheiro(a)**
CPF: 76704394400 em 19/03/2026 às 15:41

A autenticidade deste documento pode ser verificada através do link: <https://validar.iti.gov.br/> e através do link <https://fiscalizacao.crmvirtual.cfm.org.br/cvirtualdefis/#/validador-documento> informando o número da demanda 141/2026 e código verificador abaixo do QR CODE



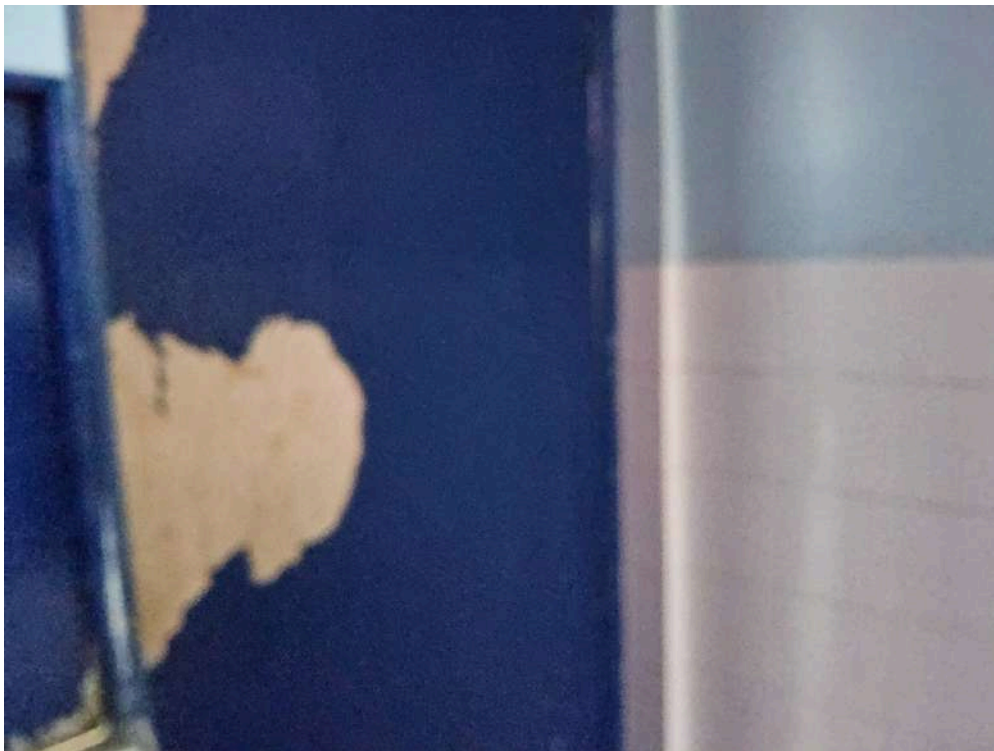

CONDIÇÕES ESTRUTURAIS DO AMBIENTE FÍSICO - GERAL - Instalações livres de trincas, rachaduras, mofos e/ou infiltrações



CONDIÇÕES ESTRUTURAIS DO AMBIENTE FÍSICO - GERAL - Instalações livres de trincas, rachaduras, mofos e/ou infiltrações



Este documento foi assinado digitalmente por: **Carlos Eduardo Gouvêa da Cunha, Conselheiro(a)**
CPF: 76704394400 em 19/03/2026 às 15:41

A autenticidade deste documento pode ser verificada através do link: <https://validar.iti.gov.br/> e através do link <https://fiscalizacao.crmvirtual.cfm.org.br/cvirtualdefis/#/validador-documento> informando o número da demanda 141/2026 e código verificador abaixo do QR CODE





CONDIÇÕES ESTRUTURAIS DO AMBIENTE FÍSICO - GERAL - Instalações livres de trincas, rachaduras, mofos e/ou infiltrações



DADOS CADASTRAIS - Registro Fotográfico da Fachada



Este documento foi assinado digitalmente por: **Carlos Eduardo Gouvêa da Cunha, Conselheiro(a)**
CPF: 76704394400 em 19/03/2026 às 15:41

A autenticidade deste documento pode ser verificada através do link: <https://validar.iti.gov.br/> e através do link <https://fiscalizacao.crmvirtual.cfm.org.br/cvirtualdefis/#/validador-documento> informando o número da demanda 141/2026 e código verificador abaixo do QR CODE





CONSELHO REGIONAL DE MEDICINA-PE

FICHA DE DADOS CADASTRAIS

IDENTIFICAÇÃO			
Razão Social HOSPITAL OTÁVIO DE FREITAS		Nº Inscrição PE 0005942	
Nome Fantasia hospital otávio de freitas	CNPJ 10.572.048/0004-70	Inscrição 18/06/2024	Val. Certificado 18/06/2025
Endereço(Rua / nº) Rua Aprígio Guimarães 600			
Município Recife - PE	Bairro Sancho	CEP 50920900	Telefone 81 31828501
Dados Administrativos			
PÚBLICO - CAPITAL SOCIAL: R\$ 0,00		Situação: PENDENTE	Corpo Clínico: 25 Medico(s)
Atividade Principal HOSPITAL GERAL			
Diretor Técnico CRM nº 0021914	Nome: OMAR JACOBINA DE FIGUEIREDO		Quite? SIM
Responsável Clínico CRM nº	Nome:		Quite?
COMISSÃO DE ÉTICA			

DADOS CADASTRAIS - Situação Regular



ORGANIZAÇÃO DA ASSISTÊNCIA (GERAL) - Estão garantidas as condições mínimas de segurança para o paciente



Este documento foi assinado digitalmente por: **Carlos Eduardo Gouvêa da Cunha, Conselheiro(a)**
CPF: 76704394400 em 19/03/2026 às 15:41

A autenticidade deste documento pode ser verificada através do link: <https://validar.iti.gov.br/> e através do link <https://fiscalizacao.crmvirtual.cfm.org.br/crvirtualdefis/#/validador-documento> informando o número da demanda 141/2026 e código verificador abaixo do QR CODE



HdCzTpXM

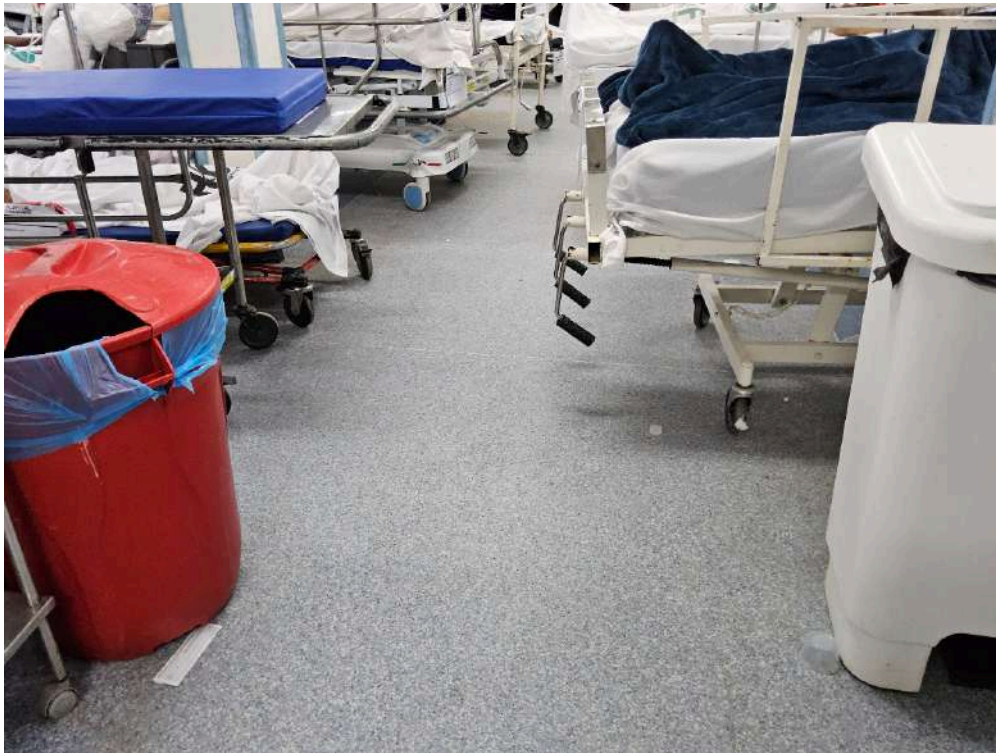

ORGANIZAÇÃO DA ASSISTÊNCIA (GERAL) - Estão garantidas as condições mínimas de segurança para o paciente



ORGANIZAÇÃO DA ASSISTÊNCIA (GERAL) - Estão garantidas as condições mínimas de segurança para o paciente



Este documento foi assinado digitalmente por: **Carlos Eduardo Gouvêa da Cunha, Conselheiro(a)**
CPF: 76704394400 em 19/03/2026 às 15:41

A autenticidade deste documento pode ser verificada através do link: <https://validar.iti.gov.br/> e através do link <https://fiscalizacao.crmvirtual.cfm.org.br/cvirtualdefis/#/validador-documento> informando o número da demanda 141/2026 e código verificador abaixo do QR CODE



HOSPITAL OTÁVIO DE FREITAS
SECRETARIA ESTADUAL DE SAÚDE
ESCALA DOS MÉDICOS DA UT PEDIÁTRICA 1 - MARÇO 2026 - N. DE LETOS: 09
GESTÃO PÚBLICA - PARCELAS: 11/2024 - 12/2025

HOSPITAL
OTÁVIO DE FREITAS

NOME	MATRÍCULA	CRM	VINCULO	CARGO	D S T Q Q S S D S T Q Q S S D S T Q Q S S D S T Q Q S S D S T																																				
					1	2	3	4	5	6	7	8	9	10	11	12	13	14	15	16	17	18	19	20	21	22	23	24	25	26	27	28	29	30	31						
PLANTONISTAS																																									
SHRYLA RUPILLI DOS SANTOS LEVI	2948717	14.390	EFEKTIVO	MÉDICO	D			N				D			N			D			N			D			N			D			N			D					
ALFREDO MENEZES NETO	2930030	12062	EFEKTIVO	MÉDICO	D			N				D			N			D			N			D			N			D			N			D					
MANUELA GUIMARÃES CLEMENTE	2890294	19.276	EFEKTIVO	MÉDICO	N			D			N			D			N			D			N			D			N			D			N						
ANA RACHEL LIMA DE OLIVEIRA	2956294	15.470	EFEKTIVO	MÉDICO	N			D			N			D			N			D			N			D			N			D			N						
RENATA DRACE MIRANDA B. SOARES	3167480	15.078	EFEKTIVO	MÉDICO		D			N			D			N			D			N			D			N			D			N			D					
MARCUS VINÍCIUS RANZOL DE SOUZA	3494378	19943	EFEKTIVO	MÉDICO		D			N			D			N			D			N			D			N			D			N			D					
MARINA FORTES AGUIAR	3673380	21140	EFEKTIVO	MÉDICO		N			D			N			D			N			D			N			D			N			D			N					
TACIANA DE SOUZA SANTOS	2960389	19234	EFEKTIVO	MÉDICO		N			D			N			D			N			D			N			D			N			D			N					
KELLY ALZENIR MACHADO BRAGA	3568081	17565	EFEKTIVO	MÉDICO			D			N			D			N			D			N			D			N			D			N			D				
KEISY DRAGA DOS SANTOS	3443728	19.585	EFEKTIVO	MÉDICO			D			N			D			N			D			N			D			N			D			N			D				
MARINA FORTES AGUIAR	3683841	21140	EFEKTIVO	MÉDICO	D			N			D			N			D			N			D			N			D			N			D			N			
MÁRCO SEVERINO RIBEIRO JÚNIOR	4367495	26393	EFEKTIVO	MÉDICO	D			N			D			N			D			N			D			N			D			N			D			N			
DAMELA NELMAN KAUFFMAN	2883268	16.154	EFEKTIVO	MÉDICO	N			D			N			D			N			D			N			D			N			D			N			D			
ANA CLAUDIA CAVALCANTE DO EGITO	3548199	18209	EFEKTIVO	MÉDICO	N			D			N			D			N			D			N			D			N			D			N			D			
IMYRA DE ARRUDA PONTES	3546091	15.620	EFEKTIVO	MÉDICO	N			D			N			D			N			D			N			D			N			D			N			D			
KELLY ALZENIR MACHADO BRAGA	3586038	17565	EFEKTIVO	MÉDICO	D			N			D			N			D			N			D			N			D			N			D			N			
RAFAELA RODRIGUES P. DE MACEDO	3573524	18502	EFEKTIVO	MÉDICO	D	D		D			D	D		D			D	D		D			D	D		D			D	D		D			D	D		D			
EVOLUÇÃO																																									
RENATA MARIA MIRANDA BERENGUER	2900320	14.102	EFEKTIVO	MÉDICO			M	M	D			M	M	D			M	M	D			M	M	D			M	M	D			M	M	D			M	M	D		
RENATHA COLAÇO DAGNAISSER	2900840	14179	EFEKTIVO	MÉDICO	D		T	M	D			D		T	M	D			D		T	M	D			D		T	M	D			D		T	M	D			D	
PATRICIA C. UCHOA C. VASCONCELOS	2681733	10409	EFEKTIVO	MÉDICO	M	D		T			M	D		T			M	D		T			M	D		T			M	D			M	D			M	D			M
PAOLA REBEKA DE MELO FERNANDES	2890532	15.125	EFEKTIVO	MÉDICO		T	D	T			T	D	T			T	D	T			T	D	T			T	D	T			T	D	T			T	D	T			T
OBSERVAÇÃO: ROTEIRO DE EVOLUÇÃO DE FIM DE SEMANA E FERIADOS																																									

Rua Apóstolo Guimarães, 578 - Tejupá
Itapetininga - SP
CEP: 08205-040
Fone: 31028500

CORPO MÉDICO - Há previsão de médicos plantonistas presenciais (escala) para o Serviço Hospitalar de Urgência e Emergência

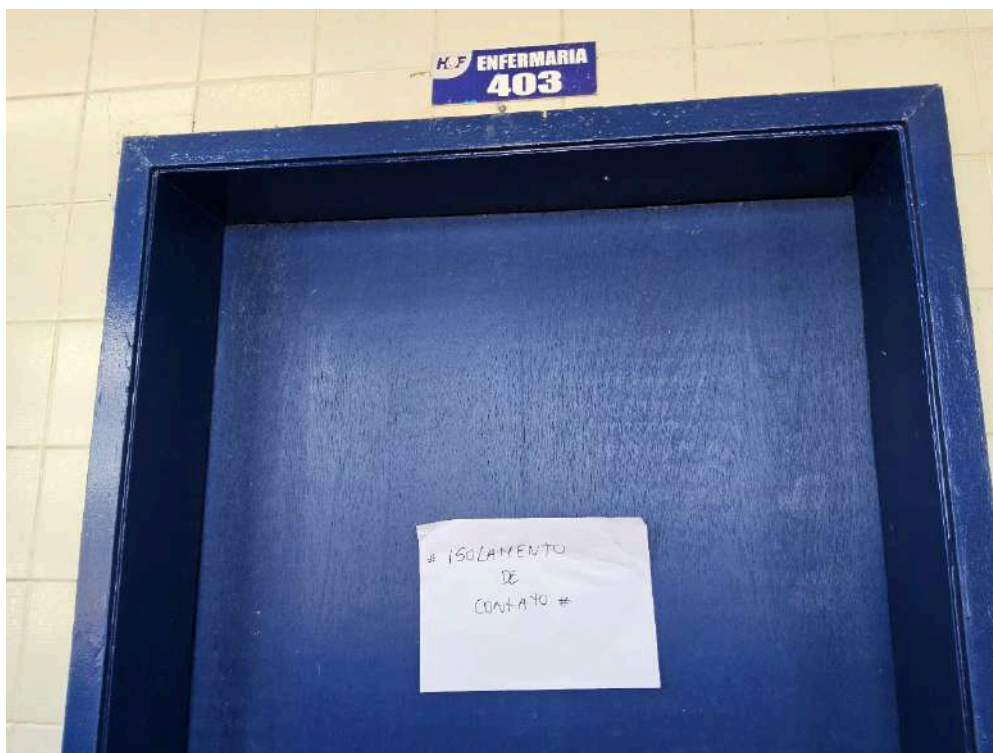

ESTRUTURA DA UNIDADE - Sala de Reanimação e Estabilização de Pacientes Graves



Este documento foi assinado digitalmente por: **Carlos Eduardo Gouvêa da Cunha, Conselheiro(a)**
CPF: 76704394400 em 19/03/2026 às 15:41

A autenticidade deste documento pode ser verificada através do link: <https://validar.iti.gov.br/> e através do link <https://fiscalizacao.crmvirtual.cfm.org.br/crmvirtualdefis/#/validador-documento> informando o número da demanda 141/2026 e código verificador abaixo do QR CODE



HdCzTpXM



SALA DE ISOLAMENTO – PEDIÁTRICA - Área ou antecâmara de acesso ao quarto com lavatório



SALA DE OBSERVAÇÃO PEDIÁTRICA - Número de leitos disponíveis



Este documento foi assinado digitalmente por: **Carlos Eduardo Gouvêa da Cunha, Conselheiro(a)**
CPF: 76704394400 em 19/03/2026 às 15:41

A autenticidade deste documento pode ser verificada através do link: <https://validar.iti.gov.br/> e através do link <https://fiscalizacao.crmvirtual.cfm.org.br/cvirtualdefis/#/validador-documento> informando o número da demanda 141/2026 e código verificador abaixo do QR CODE





SALA DE OBSERVAÇÃO PEDIÁTRICA - Número de leitos disponíveis



SALA DE OBSERVAÇÃO PEDIÁTRICA - Número de leitos disponíveis



Este documento foi assinado digitalmente por: **Carlos Eduardo Gouvêa da Cunha, Conselheiro(a)**
CPF: 76704394400 em 19/03/2026 às 15:41

A autenticidade deste documento pode ser verificada através do link: <https://validar.iti.gov.br/> e através do link <https://fiscalizacao.crmvirtual.cfm.org.br/cvirtualdefis/#/validador-documento> informando o número da demanda 141/2026 e código verificador abaixo do QR CODE





SALA DE OBSERVAÇÃO PEDIÁTRICA - Número de leitos disponíveis



SALA DE OBSERVAÇÃO PEDIÁTRICA - Número de leitos disponíveis



Este documento foi assinado digitalmente por: **Carlos Eduardo Gouvêa da Cunha, Conselheiro(a)**
CPF: 76704394400 em 19/03/2026 às 15:41

A autenticidade deste documento pode ser verificada através do link: <https://validar.iti.gov.br/> e através do link <https://fiscalizacao.crmvirtual.cfm.org.br/cvirtualdefis/#/validador-documento> informando o número da demanda 141/2026 e código verificador abaixo do QR CODE





SALA DE OBSERVAÇÃO PEDIÁTRICA - Número de leitos disponíveis

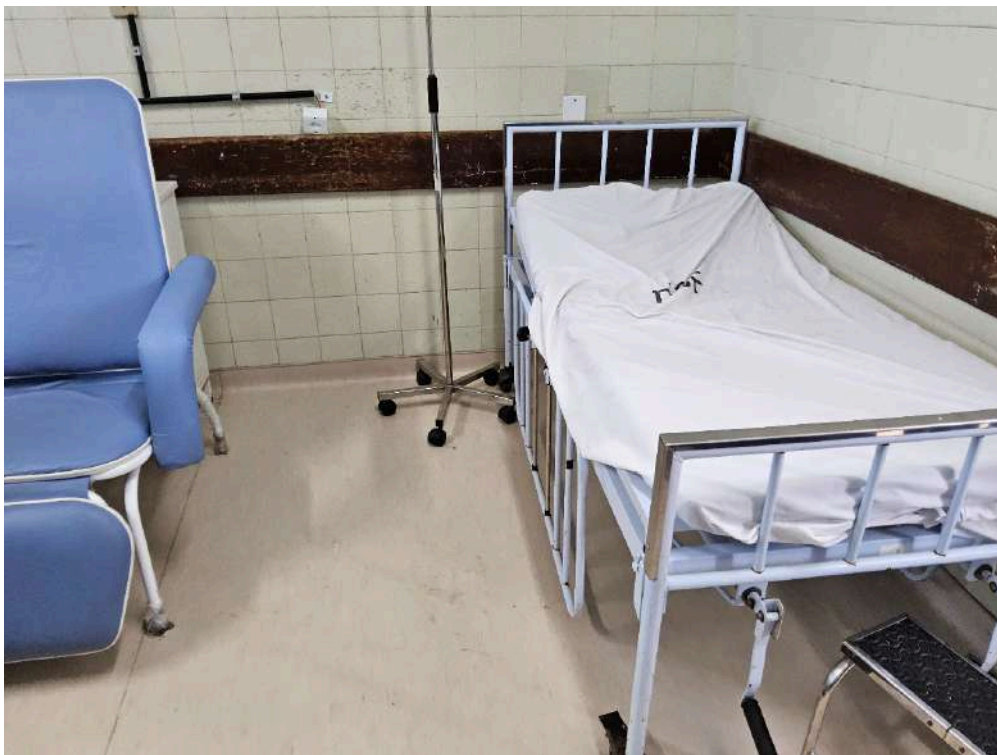

SALA DE OBSERVAÇÃO PEDIÁTRICA - Número de leitos disponíveis



Este documento foi assinado digitalmente por: **Carlos Eduardo Gouvêa da Cunha, Conselheiro(a)**
CPF: 76704394400 em 19/03/2026 às 15:41

A autenticidade deste documento pode ser verificada através do link: <https://validar.iti.gov.br/> e através do link <https://fiscalizacao.crmvirtual.cfm.org.br/cvirtualdefis/#/validador-documento> informando o número da demanda 141/2026 e código verificador abaixo do QR CODE





SALA DE OBSERVAÇÃO PEDIÁTRICA - Número de leitos disponíveis



UNIDADE DE CUIDADOS INTERMEDIÁRIOS PEDIÁTRICA – CARACTERIZAÇÃO # uti ped - Leitos planejados (número)



Este documento foi assinado digitalmente por: **Carlos Eduardo Gouvêa da Cunha, Conselheiro(a)**
CPF: 76704394400 em 19/03/2026 às 15:41

A autenticidade deste documento pode ser verificada através do link: <https://validar.iti.gov.br/> e através do link <https://fiscalizacao.crmvirtual.cfm.org.br/cvirtualdefis/#/validador-documento> informando o número da demanda 141/2026 e código verificador abaixo do QR CODE



HdCzTpXM



UNIDADE DE CUIDADOS INTERMEDIÁRIOS PEDIÁTRICA – CARACTERIZAÇÃO # uti ped - Leitos planejados (número)

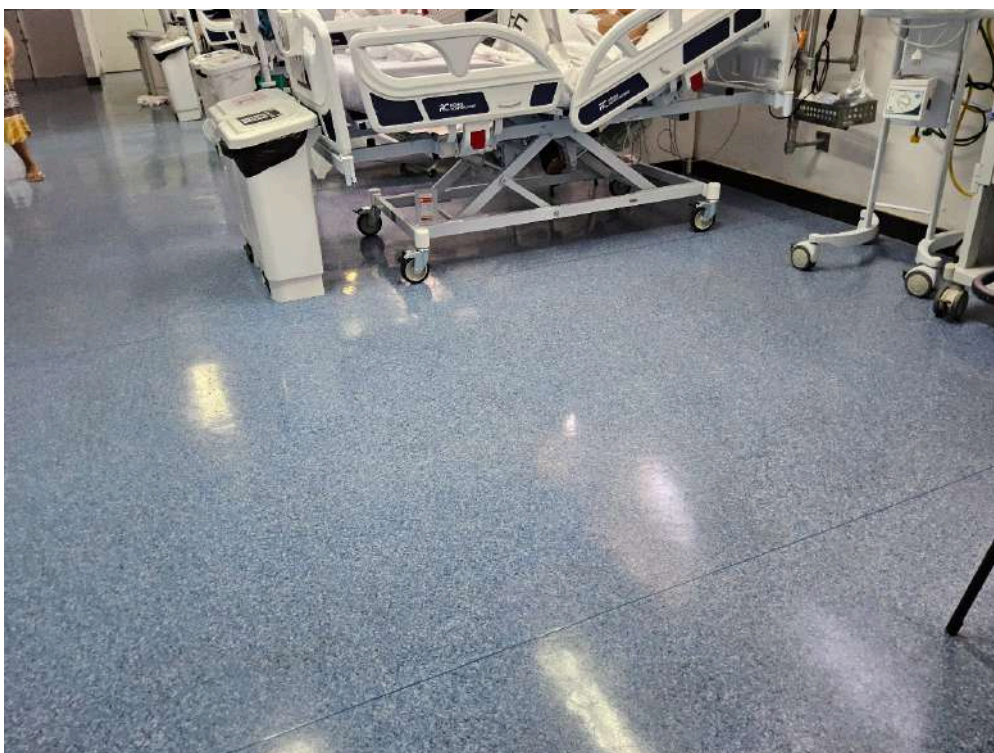

UNIDADE DE CUIDADOS INTERMEDIÁRIOS PEDIÁTRICA – CARACTERIZAÇÃO # uti ped - Leitos planejados (número)



Este documento foi assinado digitalmente por: **Carlos Eduardo Gouvêa da Cunha, Conselheiro(a)**
CPF: 76704394400 em 19/03/2026 às 15:41

A autenticidade deste documento pode ser verificada através do link: <https://validar.iti.gov.br/> e através do link <https://fiscalizacao.crmvirtual.cfm.org.br/cvirtualdefis/#/validador-documento> informando o número da demanda 141/2026 e código verificador abaixo do QR CODE



HdCzTpXM

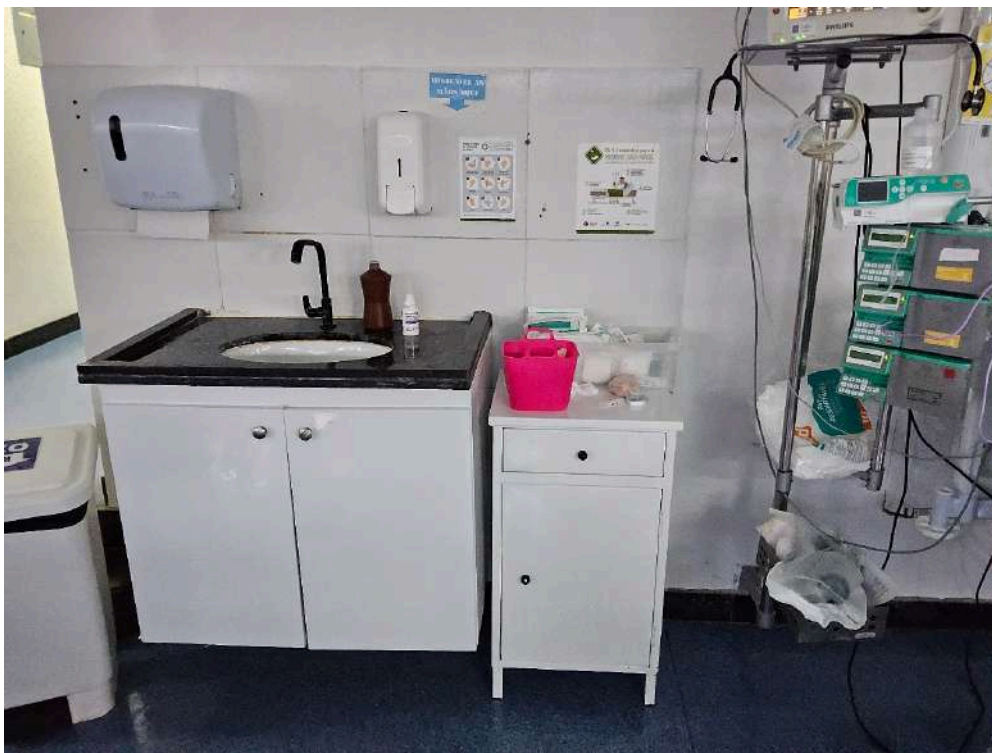

UNIDADE DE TRATAMENTO INTENSIVO PEDIÁTRICA – CARACTERIZAÇÃO # uti ped - Leitos planejados (número)



UNIDADE DE CUIDADOS INTERMEDIÁRIOS PEDIÁTRICA – CARACTERIZAÇÃO # uti ped - Leitos planejados (número)



Este documento foi assinado digitalmente por: **Carlos Eduardo Gouvêa da Cunha, Conselheiro(a)**
CPF: 76704394400 em 19/03/2026 às 15:41

A autenticidade deste documento pode ser verificada através do link: <https://validar.iti.gov.br/> e através do link <https://fiscalizacao.crmvirtual.cfm.org.br/crvirtualdefis/#/validador-documento> informando o número da demanda 141/2026 e código verificador abaixo do QR CODE



HdCzTpXM



UNIDADE DE TRATAMENTO INTENSIVO PEDIÁTRICA – CARACTERIZAÇÃO # uti ped - Leitos planejados
(número)

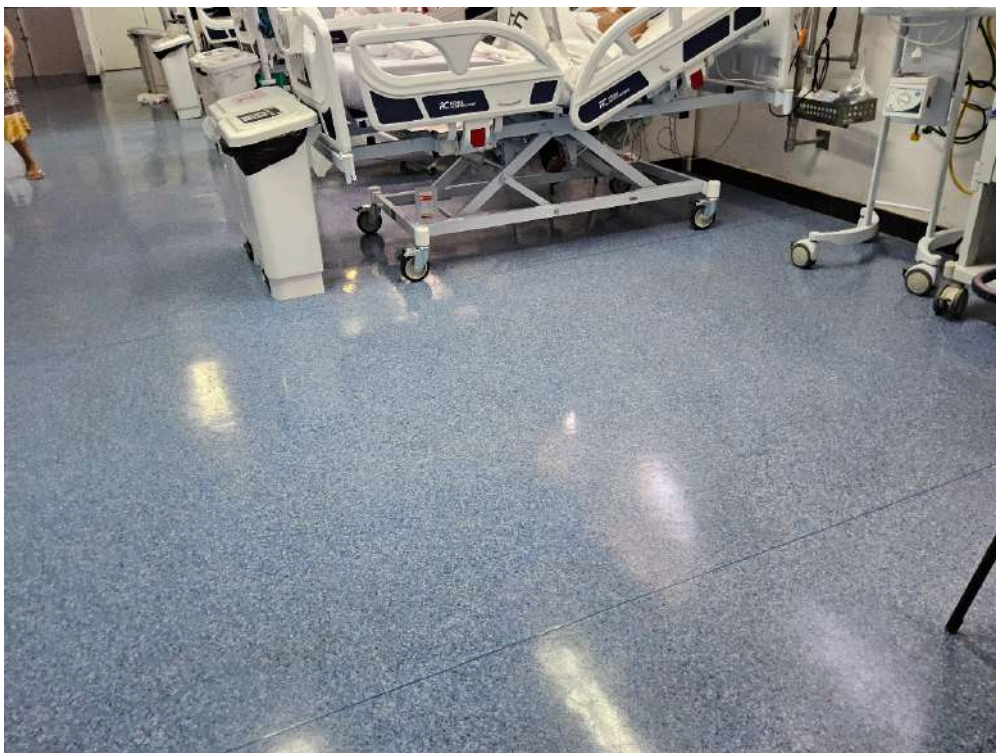

UNIDADE DE TRATAMENTO INTENSIVO PEDIÁTRICA – CARACTERIZAÇÃO # uti ped - Leitos planejados
(número)



Este documento foi assinado digitalmente por: **Carlos Eduardo Gouvêa da Cunha, Conselheiro(a)**
CPF: 76704394400 em 19/03/2026 às 15:41

A autenticidade deste documento pode ser verificada através do link: <https://validar.iti.gov.br/> e através do link <https://fiscalizacao.crmvirtual.cfm.org.br/cvirtualdefis/#/validador-documento> informando o número da demanda 141/2026 e código verificador abaixo do QR CODE





Imagem da 5ª constatação.



Imagem da 5ª constatação.



Este documento foi assinado digitalmente por: **Carlos Eduardo Gouvêa da Cunha, Conselheiro(a)**
CPF: 76704394400 em 19/03/2026 às 15:41

A autenticidade deste documento pode ser verificada através do link: <https://validar.iti.gov.br/> e através do link <https://fiscalizacao.crmvirtual.cfm.org.br/cvirtualdefis/#/validador-documento> informando o número da demanda 141/2026 e código verificador abaixo do QR CODE





Imagem da 5ª constatação.



Imagem da 5ª constatação.



Este documento foi assinado digitalmente por: **Carlos Eduardo Gouvêa da Cunha, Conselheiro(a)**
CPF: 76704394400 em 19/03/2026 às 15:41

A autenticidade deste documento pode ser verificada através do link: <https://validar.iti.gov.br/> e através do link <https://fiscalizacao.crmvirtual.cfm.org.br/cvirtualdefis/#/validador-documento> informando o número da demanda 141/2026 e código verificador abaixo do QR CODE



ESCALA DA EMERGÊNCIA PEDIÁTRICA MARÇO 2026

SEGUNDA	TERÇA	QUARTA	QUINTA	SEXTA	SABADO	DOMINGO
						1 DIURNO Dani Adriano NOTURNO Polyana Andrea
2 DIURNO Elayne Tereza NOTURNO Reginalva Teresa Alana	3 DIURNO Andreza Deborah Ana Cecilia NOTURNO Emilia Priscila V. Julian	4 DIURNO Renata Juliana Cout Adria NOTURNO Dani Adriano	5 DIURNO Polyana Andrea Juliana L. NOTURNO Elayne Deborah Juliana	6 DIURNO Reginalva Barbara NOTURNO Andreza Ana Cecilia Barbara	7 DIURNO Emilia Priscila V. Juliana NOTURNO Renata Juliana Cout.	8 DIURNO Dani Adriano Alana NOTURNO Polyana Andrea Juliana L.
9 DIURNO Elayne Tereza NOTURNO Reginalva Teresa Alana	10 DIURNO Andreza Deborah Ana Cecilia NOTURNO Emilia Priscila V.	11 DIURNO Renata Juliana Cout NOTURNO Dani Adriano	12 DIURNO Polyana Andrea Juliana L. NOTURNO Elayne Deborah Juliana	13 DIURNO Reginalva Barbara NOTURNO Andreza Ana Cecilia Barbara	14 DIURNO Emilia Priscila V. Juliana NOTURNO Renata Juliana Cout	15 DIURNO Dani Adriano Alana NOTURNO Polyana Andrea
16 DIURNO Elayne Tereza NOTURNO Reginalva Teresa Alana	17 DIURNO Andreza Deborah Ana Cecilia NOTURNO Emilia Priscila V.	18 DIURNO Renata Juliana Cout NOTURNO Dani Adriano	19 DIURNO Polyana Andrea Juliana L. NOTURNO Elayne Deborah Juliana	20 DIURNO Reginalva Barbara NOTURNO Andreza Ana Cecilia Barbara	21 DIURNO Emilia Priscila V. Juliana NOTURNO Renata Juliana Cout	22 DIURNO Dani Adriano Alana NOTURNO Polyana Andrea
23 DIURNO Elayne Tereza NOTURNO Reginalva Teresa Alana	24 DIURNO Andreza Deborah Ana Cecilia NOTURNO Emilia Priscila V.	25 DIURNO Renata Juliana Cout NOTURNO Dani Adriano	26 DIURNO Polyana Andrea Juliana L. NOTURNO Elayne Deborah Juliana	27 DIURNO Reginalva Barbara NOTURNO Andreza Ana Cecilia Barbara	28 DIURNO Emilia Priscila V. Juliana NOTURNO Renata Juliana Cout	29 DIURNO Dani Adriano Alana NOTURNO Polyana Andrea
30 DIURNO Elayne Tereza NOTURNO Reginalva Teresa Alana	31 DIURNO Andreza Deborah Ana Cecilia NOTURNO Emilia					

OBS:
Férias: MARIANA
Licença Prêmio:
Licença Médica:
Aposentadoria:

CORPO MÉDICO - Há previsão de médicos plantonistas presenciais (escala) para o Serviço Hospitalar de Urgência e Emergência



Este documento foi assinado digitalmente por: **Carlos Eduardo Gouvêa da Cunha, Conselheiro(a)**
CPF: 76704394400 em 19/03/2026 às 15:41

A autenticidade deste documento pode ser verificada através do link: <https://validar.iti.gov.br/> e através do link <https://fiscalizacao.crmvirtual.cfm.org.br/crmvirtualdefis/#/validador-documento> informando o número da demanda 141/2026 e código verificador abaixo do QR CODE





Imagem da 6ª constatação.



Imagem da 6ª constatação.



Este documento foi assinado digitalmente por: **Carlos Eduardo Gouvêa da Cunha, Conselheiro(a)**
CPF: 76704394400 em 19/03/2026 às 15:41

A autenticidade deste documento pode ser verificada através do link: <https://validar.iti.gov.br/> e através do link <https://fiscalizacao.crmvirtual.cfm.org.br/cvirtualdefis/#/validador-documento> informando o número da demanda 141/2026 e código verificador abaixo do QR CODE





Imagem da 6ª constatação.



Imagem da 6ª constatação.



Este documento foi assinado digitalmente por: **Carlos Eduardo Gouvêa da Cunha, Conselheiro(a)**
CPF: 76704394400 em 19/03/2026 às 15:41

A autenticidade deste documento pode ser verificada através do link: <https://validar.iti.gov.br/> e através do link <https://fiscalizacao.crmvirtual.cfm.org.br/cvirtualdefis/#/validador-documento> informando o número da demanda 141/2026 e código verificador abaixo do QR CODE





Imagem da 6ª constatação.



Imagem da 6ª constatação.



Este documento foi assinado digitalmente por: **Carlos Eduardo Gouvêa da Cunha, Conselheiro(a)**
CPF: 76704394400 em 19/03/2026 às 15:41

A autenticidade deste documento pode ser verificada através do link: <https://validar.iti.gov.br/> e através do link <https://fiscalizacao.crmvirtual.cfm.org.br/cvirtualdefis/#/validador-documento> informando o número da demanda 141/2026 e código verificador abaixo do QR CODE



HdCzTpXM



Imagem da 6ª constatação.



Imagem da 6ª constatação.



Este documento foi assinado digitalmente por: **Carlos Eduardo Gouvêa da Cunha, Conselheiro(a)**
CPF: 76704394400 em 19/03/2026 às 15:41

A autenticidade deste documento pode ser verificada através do link: <https://validar.iti.gov.br/> e através do link <https://fiscalizacao.crmvirtual.cfm.org.br/cvirtualdefis/#/validador-documento> informando o número da demanda 141/2026 e código verificador abaixo do QR CODE



ESCALA DA EMERGÊNCIA PEDIÁTRICA MARÇO 2026

SEGUNDA	TERÇA	QUARTA	QUINTA	SEXTA	SABADO	DOMINGO
						1 DIURNO Dani Adriano NOTURNO Polyana Andrea
2 DIURNO Elayne Tereza NOTURNO Reginalva Teresa Alana	3 DIURNO Andreza Deborah Ana Cecilia NOTURNO Emilia Priscila V. Julian	4 DIURNO Renata Juliana Cout Adria NOTURNO Dani Adriano	5 DIURNO Polyana Andrea Juliana L. NOTURNO Elayne Deborah Juliana	6 DIURNO Reginalva Barbara NOTURNO Andreza Ana Cecilia Barbara	7 DIURNO Emilia Priscila V. Juliana NOTURNO Renata Juliana Cout.	8 DIURNO Dani Adriano Alana NOTURNO Polyana Andrea Juliana L.
9 DIURNO Elayne Tereza NOTURNO Reginalva Teresa Alana	10 DIURNO Andreza Deborah Ana Cecilia NOTURNO Emilia Priscila V.	11 DIURNO Renata Juliana Cout NOTURNO Dani Adriano	12 DIURNO Polyana Andrea Juliana L. NOTURNO Elayne Deborah Juliana	13 DIURNO Reginalva Barbara NOTURNO Andreza Ana Cecilia Barbara	14 DIURNO Emilia Priscila V. Juliana NOTURNO Renata Juliana Cout	15 DIURNO Dani Adriano Alana NOTURNO Polyana Andrea
16 DIURNO Elayne Tereza NOTURNO Reginalva Teresa Alana	17 DIURNO Andreza Deborah Ana Cecilia NOTURNO Emilia Priscila V.	18 DIURNO Renata Juliana Cout NOTURNO Dani Adriano	19 DIURNO Polyana Andrea Juliana L. NOTURNO Elayne Deborah Juliana	20 DIURNO Reginalva Barbara NOTURNO Andreza Ana Cecilia Barbara	21 DIURNO Emilia Priscila V. Juliana NOTURNO Renata Juliana Cout	22 DIURNO Dani Adriano Alana NOTURNO Polyana Andrea
23 DIURNO Elayne Tereza NOTURNO Reginalva Teresa Alana	24 DIURNO Andreza Deborah Ana Cecilia NOTURNO Emilia Priscila V.	25 DIURNO Renata Juliana Cout NOTURNO Dani Adriano	26 DIURNO Polyana Andrea Juliana L. NOTURNO Elayne Deborah Juliana	27 DIURNO Reginalva Barbara NOTURNO Andreza Ana Cecilia Barbara	28 DIURNO Emilia Priscila V. Juliana NOTURNO Renata Juliana Cout	29 DIURNO Dani Adriano Alana NOTURNO Polyana Andrea
30 DIURNO Elayne Tereza NOTURNO Reginalva Teresa Alana	31 DIURNO Andreza Deborah Ana Cecilia NOTURNO Emilia Priscila V.					

OBS:
Férias: MARIANA
Licença Prêmio:
Licença Médica:
Aposentadoria:

Imagem da 7ª constatação.



Este documento foi assinado digitalmente por: **Carlos Eduardo Gouvêa da Cunha, Conselheiro(a)**
CPF: 76704394400 em 19/03/2026 às 15:41

A autenticidade deste documento pode ser verificada através do link: <https://validar.iti.gov.br/> e através do link <https://fiscalizacao.crmvirtual.cfm.org.br/crvirtualdefis/#/validador-documento> informando o número da demanda 141/2026 e código verificador abaixo do QR CODE



HOSPITAL OTÁVIO DE FREITAS
SISTEMA DE URGÊNCIA E EMERGÊNCIA
Atendimentos por Especialidade

Página: 1 / 1
Emitido por: FLAVIAGFF
Em: 12/03/2026 10:57

Período de 01/03/2025 a 31/03/2025 Tipo de Atendimento: Urgência/Emergência
Especialidade: PEDIATRIA Origem: Todos

Origem	Especialidade	Total	% Total	% Acumulado
EMERGENCIA ADULTO	36 PEDIATRIA	1	9,09 %	9,09 %
RECEPCAO URGENCIA PEDIATRICA	36 PEDIATRIA	10	90,91 %	100,00 %
Total Geral:		11		100,00 %

Imagem da 7ª constatação.

HOSPITAL OTÁVIO DE FREITAS
SISTEMA DE URGÊNCIA E EMERGÊNCIA
Atendimentos por Especialidade

Página: 1 / 1
Emitido por: FLAVIAGFF
Em: 12/03/2026 10:58

Período de 01/04/2025 a 30/04/2025 Tipo de Atendimento: Urgência/Emergência
Especialidade: PEDIATRIA Origem: Todos

Origem	Especialidade	Total	% Total	% Acumulado
EMERGENCIA ADULTO	36 PEDIATRIA	1	16,67 %	16,67 %
RECEPCAO URGENCIA PEDIATRICA	36 PEDIATRIA	5	83,33 %	100,00 %
Total Geral:		6		100,00 %

Imagem da 7ª constatação.



Este documento foi assinado digitalmente por: **Carlos Eduardo Gouvêa da Cunha, Conselheiro(a)**
CPF: 76704394400 em 19/03/2026 às 15:41

A autenticidade deste documento pode ser verificada através do link: <https://validar.iti.gov.br/> e através do link <https://fiscalizacao.crmvirtual.cfm.org.br/crvirtualdefis/#/validador-documento> informando o número da demanda 141/2026 e código verificador abaixo do QR CODE



HOSPITAL OTAVIO DE FREITAS
 SOULMV - SISTEMA DE URGÊNCIA E EMERGÊNCIA
 Atendimentos por Especialidade

Página: 1 / 1
 Emitido por: FLAVIAGFF
 Em: 12/03/2026 10:58

Período de 01/05/2025 a 31/05/2025 Tipo de Atendimento: Urgência/Emergência
 Especialidade: PEDIATRIA Origem: Todos

Origem	Especialidade	Total	% Total	% Acumulado
RECEPCAO URGENCIA PEDIATRICA				
	36 PEDIATRIA	11	100,00 %	100,00 %
Total Geral:		11		100,00 %

Imagem da 7ª constatação.

HOSPITAL OTAVIO DE FREITAS
 SOULMV - SISTEMA DE URGÊNCIA E EMERGÊNCIA
 Atendimentos por Especialidade

Página: 1 / 1
 Emitido por: FLAVIAGFF
 Em: 12/03/2026 11:02

Período de 01/01/2026 a 31/01/2026 Tipo de Atendimento: Urgência/Emergência
 Especialidade: PEDIATRIA Origem: Todos

Origem	Especialidade	Total	% Total	% Acumulado
RECEPCAO URGENCIA PEDIATRICA				
	36 PEDIATRIA	13	100,00 %	100,00 %
Total Geral:		13		100,00 %

Imagem da 7ª constatação.



Este documento foi assinado digitalmente por: **Carlos Eduardo Gouvêa da Cunha, Conselheiro(a)**
 CPF: 76704394400 em 19/03/2026 às 15:41

A autenticidade deste documento pode ser verificada através do link: <https://validar.iti.gov.br/> e através do link <https://fiscalizacao.crmvirtual.cfm.org.br/cvirtualdefis/#/validador-documento> informando o número da demanda 141/2026 e código verificador abaixo do QR CODE



HOSPITAL OTAVIO DE FREITAS
 CULMV - SISTEMA DE URGÊNCIA E EMERGÊNCIA
 Atendimentos por Especialidade

Página: 1 / 1
 Emitido por: FLAVIAGFF
 Em: 12/03/2026 11:02

Período de: 01/02/2026 a 28/02/2026 Tipo de Atendimento: Urgência/Emergência
 Especialidade: PEDIATRIA Origem: Todos

Origem	Especialidade	Total	% Total	% Acumulado
EMERGENCIA ADULTO	36 PEDIATRIA	6	24,00 %	24,00 %
RECEPCAO URGENCIA PEDIATRICA	36 PEDIATRIA	19	76,00 %	100,00 %
Total Geral:		25		100,00 %

Imagem da 7ª constatação.

Produção Ambulatorial de Procedimentos da Tabela Unificada

Qtd. Apresentada por Ano Competen segundo Estabel-CNES PE
 Procedimento: 0301010072 CONSULTA MEDICA EM ATENCAO ESPECIALIZADA
 Estabel-CNES PE: 0000426 HOSPITAL OTAVIO DE FREITAS
 Período: 2025

Estabel-CNES PE	2025	Total
TOTAL	69.166	69.166
0000426 HOSPITAL OTAVIO DE FREITAS	69.166	69.166

Media mensal 5.763

[Copia como .CSV](#) [Copia para TabWin](#)

FONTE: MS/SIA/SUS Atualizado em 12-03-2026 as 08:34h

Imagem da 7ª constatação.



Este documento foi assinado digitalmente por: **Carlos Eduardo Gouvêa da Cunha, Conselheiro(a)**
 CPF: 76704394400 em 19/03/2026 às 15:41

A autenticidade deste documento pode ser verificada através do link: <https://validar.iti.gov.br/> e através do link <https://fiscalizacao.crmvirtual.cfm.org.br/cvirtualdefis/#/validador-documento> informando o número da demanda 141/2026 e código verificador abaixo do QR CODE





Imagem da 7ª constatação.



Imagem da 7ª constatação.

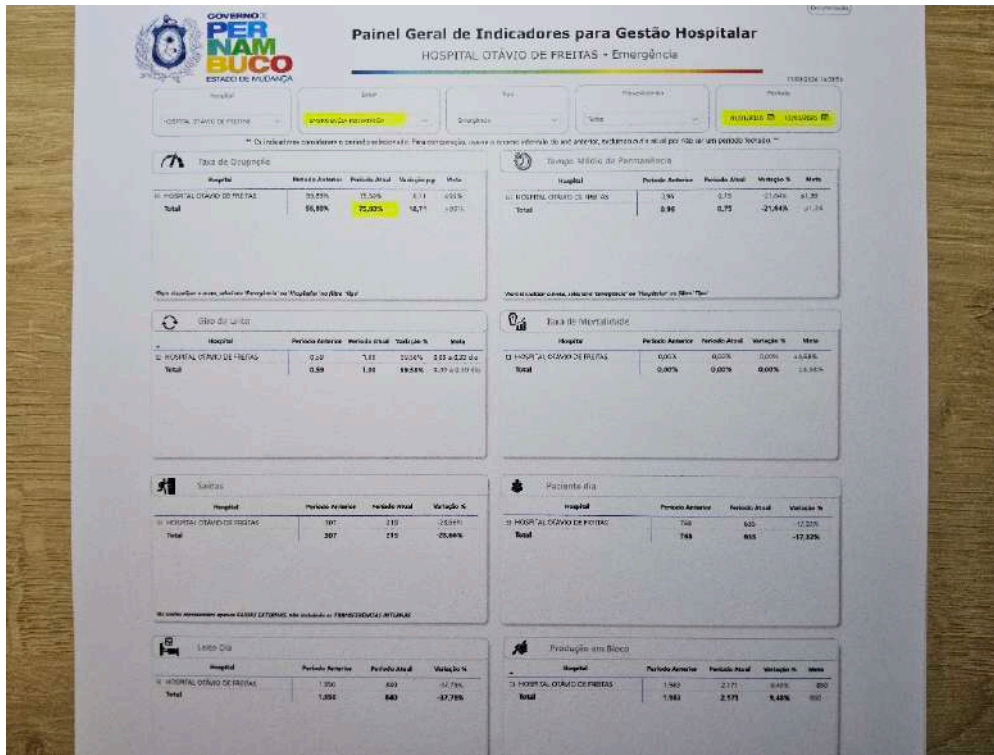

Este documento foi assinado digitalmente por: **Carlos Eduardo Gouvêa da Cunha, Conselheiro(a)**
CPF: 76704394400 em 19/03/2026 às 15:41

A autenticidade deste documento pode ser verificada através do link: <https://validar.iti.gov.br/> e através do link <https://fiscalizacao.crmvirtual.cfm.org.br/cvirtualdefis/#/validador-documento> informando o número da demanda 141/2026 e código verificador abaixo do QR CODE

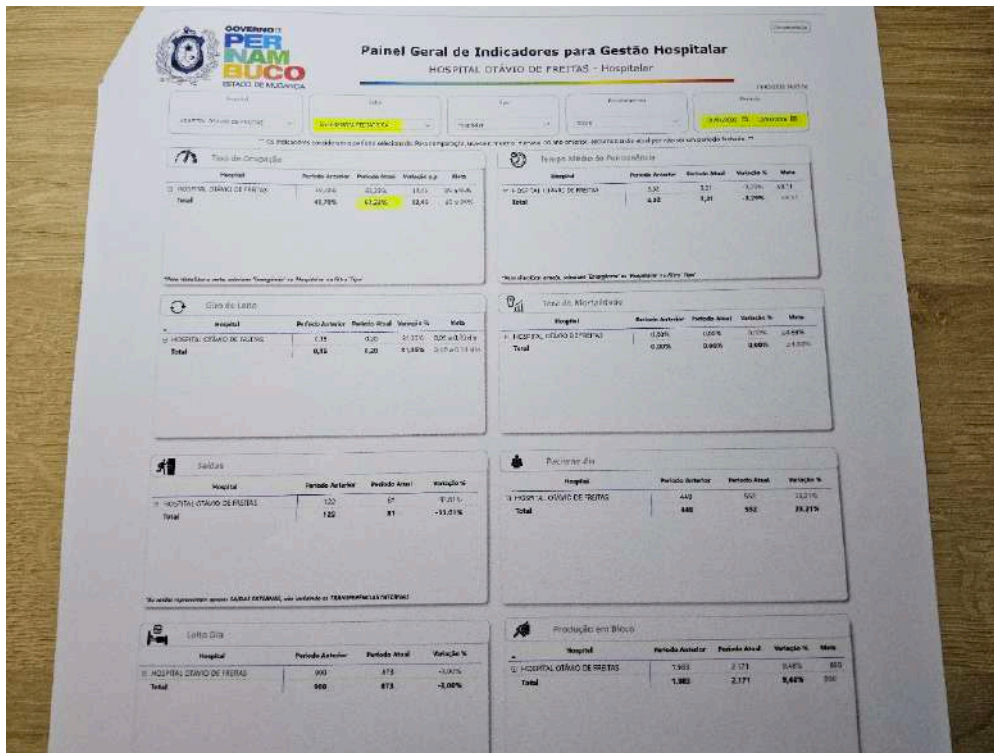



Imagem da 7ª constatação.



Imagem da 7ª constatação.

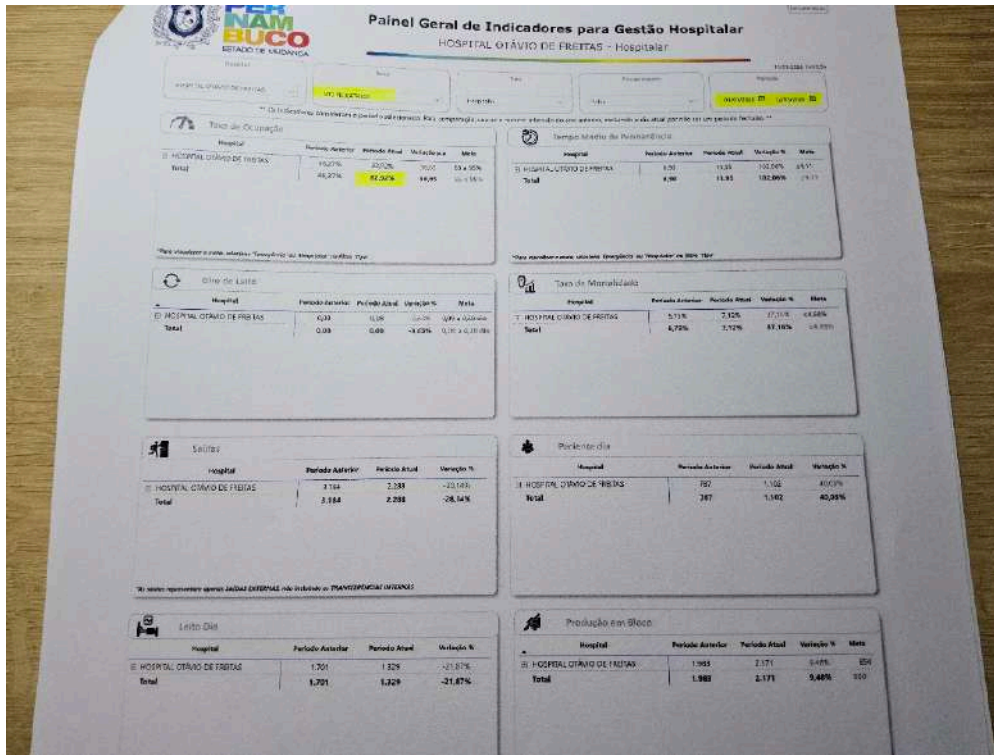

Este documento foi assinado digitalmente por: **Carlos Eduardo Gouvêa da Cunha, Conselheiro(a)**
CPF: 76704394400 em 19/03/2026 às 15:41

A autenticidade deste documento pode ser verificada através do link: <https://validar.iti.gov.br/> e através do link <https://fiscalizacao.crmvirtual.cfm.org.br/crmvirtualdefis/#/validador-documento> informando o número da demanda 141/2026 e código verificador abaixo do QR CODE

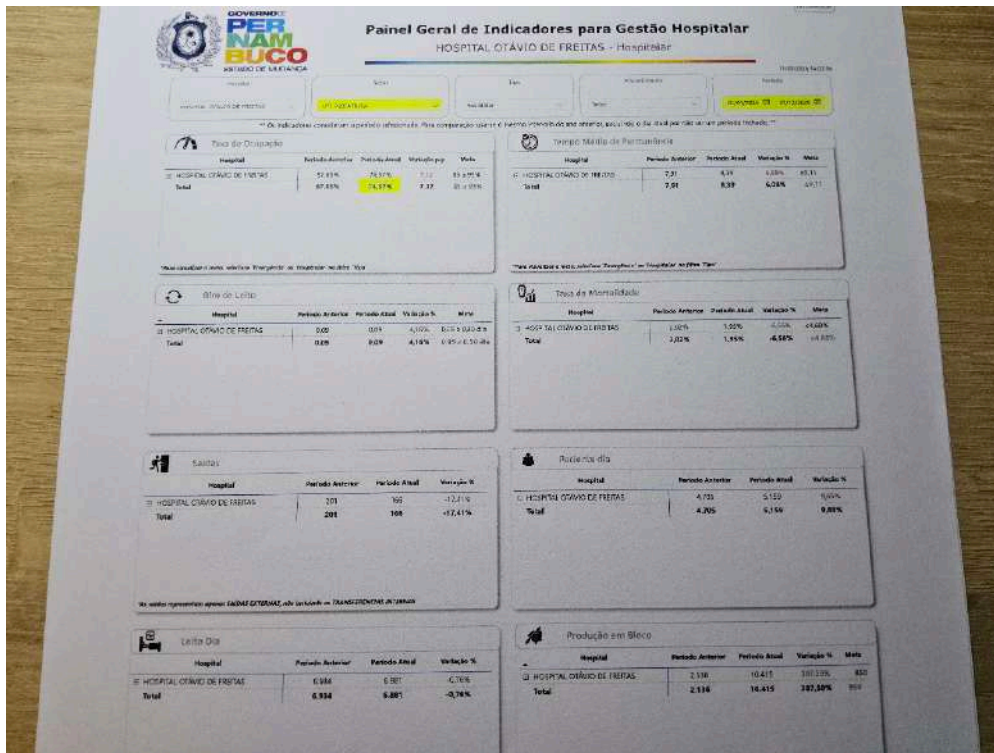



Imagem da 7ª constatação.



Imagem da 7ª constatação.

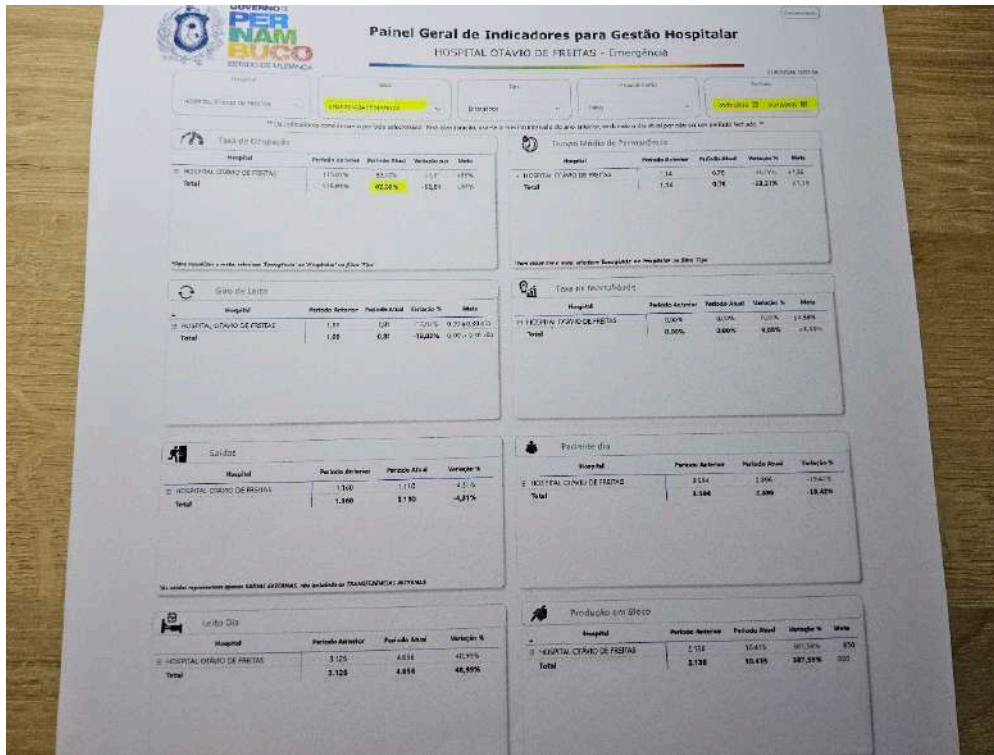

Este documento foi assinado digitalmente por: **Carlos Eduardo Gouvêa da Cunha, Conselheiro(a)**
CPF: 76704394400 em 19/03/2026 às 15:41

A autenticidade deste documento pode ser verificada através do link: <https://validar.iti.gov.br/> e através do link <https://fiscalizacao.crmvirtual.cfm.org.br/crmvirtualdefis/#/validador-documento> informando o número da demanda 141/2026 e código verificador abaixo do QR CODE

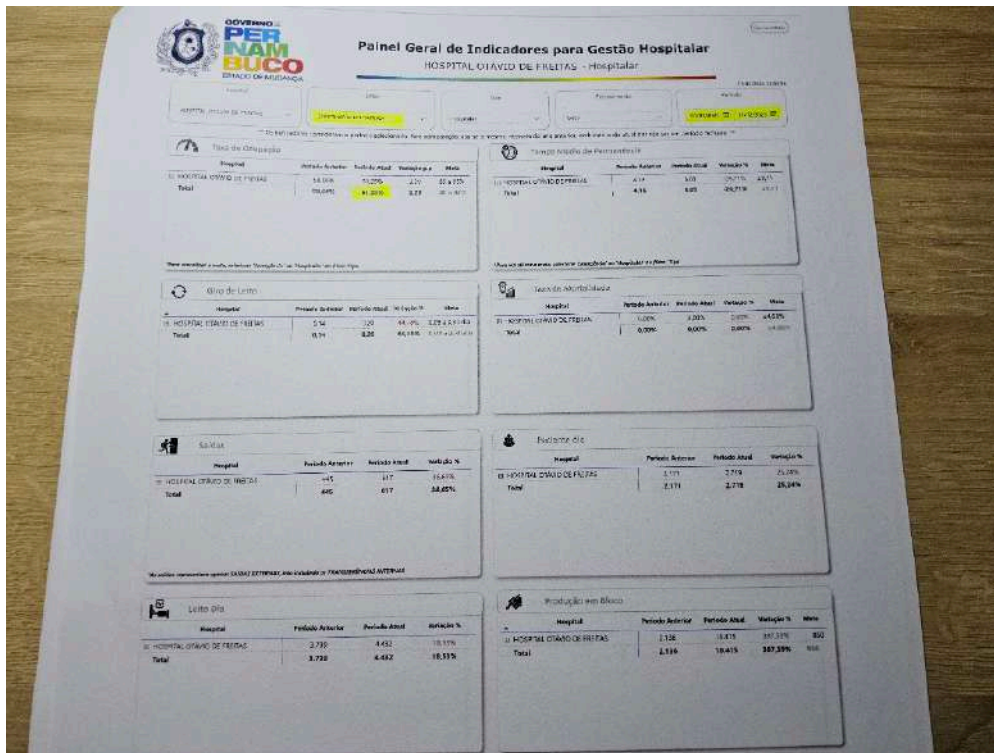

SECRETARIA DE SAÚDE DO ESTADO DE PERNAMBUC

HOF
HOSPITAL OTAVIO DE FREITAS
LISTEGEM DE SERVIDORES

Data: 03/03/2025
Página: 1

PEDIATRIA

Matrícula	Nome	Função	Setor	Cargo	Vínculo	Data Início	Unidade
1612862001	ADRIA LINS GONCALVES	MEDICO PEDIATRA	UTI - PEDIATRIA 02 / MEDI MEDICO	CONTRATO	SES	16/04/2024	
134286002	ADRIANA MARIA FERREIRO DE AMORIM	MEDICO PEDIATRA	EPIDEMIOLOGIA	MEDICO	SES	05/03/1991	
24053301	ADRIANO MENDONÇA DOS SANTOS	MEDICO PEDIATRA	EMERGENCIA GERAL / MEC MEDICO	SES	SES	21/07/2005	
305826001	ALANA CAROLINA BRITO PIRES	MEDICO PEDIATRA	EMERGENCIA GERAL / MEC MEDICO	CONTRATO	SES	17/05/2024	
19003002	ALFREDO MENDES NETO	MEDICO PEDIATRA	UTI - PEDIATRIA 01 / MEDI MEDICO	SES	SES	25/11/2009	
401624001	ANA CECILIA MENEZES DE SIQUEIRA	MEDICO PEDIATRA	EMERGENCIA GERAL / MEC MEDICO	SES	SES	11/04/2009	
224715001	ANA CELMA FONSECA ARAUJO MENDES	MEDICO PEDIATRA	EMERGENCIA GERAL / MEC MEDICO	SES	SES	03/07/2013	
202694001	ANA ELIZABETH DA SILVA LARANJEIRA	MEDICO PEDIATRA	CLINICA PEDIATRICA / MED MEDICO	SES	SES	15/03/2011	
81837103	ANA MARIA DE SOUZA JORDAO DE VASCON	MEDICO PEDIATRA	CONTAS MEDICAS	MEDICO	SES	21/06/1985	
91732002	ANDREA MOURA DA NOBREGA	MEDICO PEDIATRA	EMERGENCIA GERAL / MEC MEDICO	SES	SES	20/03/2011	
400553301	ANDREZZA GUERRA AGOSTINHO	MEDICO PEDIATRA	EMERGENCIA GERAL / MEC MEDICO	SES	SES	11/04/2020	
01766002	ANNA CLIBE VALOIS MONTARROYOS	MEDICO PEDIATRA	EMERGENCIA GERAL / MEC MEDICO	SES	SES	02/04/1998	
4261125002	BARBARA CAROLINE CAVALCANTI DE ALMEIDA	MEDICO PEDIATRA	UTI - PEDIATRIA 02 / MEDI MEDICO	CONTRATO	SES	05/09/2024	
380405003	BELLIGA CALDAS LOPES	MEDICO PEDIATRA	UTI - PEDIATRIA 01 / MEDI MEDICO	CONTRATO	SES	22/03/2021	
341767001	CAROLINA COQUEIRO ESPOSITO SILVEIRA	MEDICO PEDIATRA	CLINICA PEDIATRICA / MED MEDICO	SES	SES	01/08/2020	
CIPE 386945102	CELINA DE ALBUQUERQUE LEMOS	MEDICO PEDIATRA	UTI - PEDIATRIA 01 / MEDI MEDICO	SES	SES	01/08/2023	
131867804	CRISTIANE DOS SANTOS COELHO	MEDICO PEDIATRA	CONTAS MEDICAS	MEDICO	SES	02/01/2013	
242278101	DANIELE GABRIEL ARAUJO	MEDICO PEDIATRA	CLINICA PEDIATRICA / MED MEDICO	SES	SES	01/01/2020	
401105001	DANIELLE BARBOSA DA SILVA	MEDICO PEDIATRA	EMERGENCIA GERAL / MEC MEDICO	SES	SES	09/04/2020	
341554901	DERORA AYLIA ACIOLY	MEDICO PEDIATRA	EMERGENCIA GERAL / MEC MEDICO	SES	SES	01/01/2020	
21935901	ELAYNE URQUIZA SOARES	MEDICO PEDIATRA	EMERGENCIA GERAL / MEC MEDICO	SES	SES	02/08/2005	
401177901	EMILIA KARINE BARRIOS NOGUEIRA CARNE	MEDICO PEDIATRA	EMERGENCIA GERAL / MEC MEDICO	SES	SES	16/04/2020	
342327201	GABRIELA CORREA LIMA PEREIRA	MEDICO PEDIATRA	CLINICA PEDIATRICA / MED MEDICO	SES	SES	01/01/2020	
1813672901	GABRIELA SILVA GUERRA	MEDICO PEDIATRA	UTI - PEDIATRIA 02 / MEDI MEDICO	CONTRATO	SES	25/04/2024	
976702601	ISABELLA MENEZES COSTA	MEDICO PEDIATRA	CLINICA PNEUMOLOGICA / MEDICO	CONTRATO	SES	12/12/2022	
1813048601	JULIAN PRADO DOS SANTOS	MEDICO PEDIATRA	EMERGENCIA GERAL / MEC MEDICO	CONTRATO	SES	15/04/2024	
342565001	JULIANA FERNANDES LOPES	MEDICO PEDIATRA	EMERGENCIA GERAL / MEC MEDICO	SES	SES	01/01/2020	
341899502	JULIANA SANTOS GOUTINHO	MEDICO PEDIATRA	EMERGENCIA GERAL / MEC MEDICO	SES	SES	26/04/2020	
412871002	JULIANNA DE CARVALHO PEREIRA	MEDICO PEDIATRA	EMERGENCIA GERAL / MEC MEDICO	CONTRATO	SES	04/05/2024	
341746601	KARLA KARINA SIMPLICIO DE ARAUJO	MEDICO PEDIATRA	CLINICA PEDIATRICA / MED MEDICO	SES	SES	01/01/2020	
401101501	KATARINA MACIEL ABATH	MEDICO PEDIATRA	UTI - PEDIATRIA 02 / MEDI MEDICO	SES	SES	03/08/2019	
342563001	KEISY BRAGA DOS SANTOS	MEDICO PEDIATRA	UTI - PEDIATRIA 01 / MEDI MEDICO	SES	SES	01/01/2020	
341765201	LEONARDO DIAS D'AMORIM	MEDICO PEDIATRA	UTI - PEDIATRIA 02 / MEDI MEDICO	SES	SES	01/01/2020	
16883601	MANUELA GUIMARAES CLEMENTE	MEDICO PEDIATRA	UTI - PEDIATRIA 01 / MEDI MEDICO	SES	SES	28/11/2009	
341562201	MANUELA PESSOA TOSCANO DE BRITO FE	MEDICO PEDIATRA	SUPERINTENDENCIA MED MEDICO	SES	SES	01/01/2020	
329391202	MARCUS VINICIUS RANGEL DE SOUZA	MEDICO PEDIATRA	UTI - PEDIATRIA 01 / MEDI MEDICO	SES	SES	01/01/2020	
217284003	MARIA BEATRIZ BEZERRA TELES	MEDICO PEDIATRA	CLINICA PEDIATRICA / MED MEDICO	SES	SES	01/01/2020	

Digitalizado com Cam

Imagem da 7ª constatação.

SECRETARIA DE SAÚDE DO ESTADO DE PERNAMBUC

HOF
HOSPITAL OTAVIO DE FREITAS
LISTEGEM DE SERVIDORES

Data: 03/03/2025
Página: 2

Matrícula	Nome	Função	Setor	Cargo	Vínculo	Data Início	Unidade
341896501	MARIA ISABEL LUCENA MAURICIO CAVALCANTI	MEDICO PEDIATRA	CLINICA PEDIATRICA / MED MEDICO	SES	SES	01/01/2020	
73900005	MARIA TERESA ARAUJO MAGALHAES DUARTE	MEDICO PEDIATRA	EMERGENCIA GERAL / MEC MEDICO	SES	SES	01/06/2005	
401272001	MARIANA DE ARAUJO FIGUEIREDO	MEDICO PEDIATRA	EMERGENCIA GERAL / MEC MEDICO	SES	SES	15/04/2020	
342620302	MARINA FONTES AGUIAR	MEDICO PEDIATRA	UTI - PEDIATRIA 01 / MEDI MEDICO	SES	SES	01/01/2020	
341898702	MILENA LINS DE CERQUEIRA PORTO	MEDICO PEDIATRA	CLINICA PEDIATRICA / MED MEDICO	SES	SES	01/01/2020	
87881002	PATRICIA CARLA UCHOA CAVALCANTI VAS	MEDICO PEDIATRA	UTI - PEDIATRIA 01 / MEDI MEDICO	SES	SES	05/01/2016	
87881001	PATRICIA CARLA UCHOA CAVALCANTI VAS	MEDICO PEDIATRA	UTI - PEDIATRIA 02 / MEDI MEDICO	SES	SES	03/07/2023	
91215001	PAULO ROGERIO GOMES DE LIMA	MEDICO PEDIATRA	EPIDEMIOLOGIA	MEDICO	SES	01/10/2004	
342369701	POLLYANA DAVID DE SOUZA OLIVEIRA	MEDICO PEDIATRA	EMERGENCIA GERAL / MEC MEDICO	SES	SES	01/01/2020	
401823001	PRISCILA VAZ GALINDO DE ARAUJO	MEDICO PEDIATRA	EMERGENCIA GERAL / MEC MEDICO	SES	SES	06/04/2020	
342476901	RAFAELA RODRIGUES PITANGA DE MACED	MEDICO PEDIATRA	UTI - PEDIATRIA 01 / MEDI MEDICO	SES	SES	01/01/2020	
22262001	REGINALVA MARIA DO NASCIMENTO	MEDICO PEDIATRA	EMERGENCIA GERAL / MEC MEDICO	SES	SES	02/06/2005	
1813629001	RENATA CRISTINA RIBEIRO HACKER	MEDICO PEDIATRA	EMERGENCIA GERAL / MEC MEDICO	CONTRATO	SES	15/04/2024	
203017001	RENATA GRACIE MIRANDA BASTOS SOARE	MEDICO PEDIATRA	UTI - PEDIATRIA 01 / MEDI MEDICO	SES	SES	01/01/2020	
20192606	SERGIO AUGUSTO DE ALBUQUERQUE MAR	MEDICO PEDIATRA	CLINICA	MEDICO	SES	13/03/2011	
342573001	TACILIANA DE BARROS PIRES	MEDICO PEDIATRA	CLINICA PEDIATRICA / MED MEDICO	SES	SES	01/01/2020	
419454302	TAYANNE VIEIRA LOPES	MEDICO PEDIATRA	UTI - PEDIATRIA 02 / MEDI MEDICO	CONTRATO	SES	15/04/2024	
317116001	VALERIA DA NOBREGA PEREIRA	MEDICO PEDIATRA	CLINICA PEDIATRICA / MED MEDICO	SES	SES	24/04/2011	
342146502	VICTOR HUGO MARQUES DA LUZ	MEDICO PEDIATRA	UTI - PEDIATRIA 02 / MEDI MEDICO	SES	SES	15/04/2020	
1813685001	YURI LIMA CHAVES	MEDICO PEDIATRA	UTI - PEDIATRIA 02 / MEDI MEDICO	CONTRATO	SES	01/05/2024	

Total de registros: 57

Digitalizado com Cam

Imagem da 7ª constatação.



Este documento foi assinado digitalmente por: **Carlos Eduardo Gouvêa da Cunha, Conselheiro(a)**
CPF: 76704394400 em 19/03/2026 às 15:41

A autenticidade deste documento pode ser verificada através do link: <https://validar.iti.gov.br/> e através do link <https://fiscalizacao.crmvirtual.cfm.org.br/cvirtualdefis/#/validador-documento> informando o número da demanda **141/2026** e código verificador abaixo do QR CODE



SECRETARIA DE SAÚDE DO ESTADO DE PERNAMBUCO						Data: 12/03/2026
HOF						Página: 1
HOSPITAL OTAVIO DE FREITAS						
LISTEGEM DE SERVIDORES						
Matrícula	Nome	Função	Setor	Cargo	Grau de Instrução	
301183501	ADAUTO TELINO DE MELO JUNIOR	MEDICO TRAUMATO-ORTOPE	CLINICA TRAUMATOLOGIA	MEDICO	TERCEIRO GRAU COI	
396950401	ADENYLZA FLAVIA ALVES DE PAIVA	MEDICO CLINICO GERAL	CLINICA MEDICA / MEDICOS	MEDICO	TERCEIRO GRAU COI	
295480004	ADRIANA DE MELO GOMES	MEDICO CLINICO GERAL	UNIDADE DE CUIDADOS PRM	MEDICO	TERCEIRO GRAU COI	
182922401	ADRIANA INFANTE ALBUQUERQUE MELO	MEDICO RADIOLOGISTA	IMAGENOLOGIA / MEDICOS	MEDICO	TERCEIRO GRAU COI	
401232001	ADRIANO DE CARVALHO SALES	MEDICO CLINICO GERAL	UTI - CIRURGICA / MEDICOS	MEDICO	TERCEIRO GRAU COI	
240830301	ADRIANO MENDONÇA DOS SANTOS	MEDICO PEDIATRA	EMERGENCIA GERAL / MEDI	MEDICO	TERCEIRO GRAU COI	
305882001	ALIANA CAROLINA BRITO PIRES	MEDICO PEDIATRA	EMERGENCIA GERAL / MEDI	MEDICO	TERCEIRO GRAU COI	
199883002	ALFREDO MENESES NETO	MEDICO PEDIATRA	CLINICA PEDIATRICA 91 /	MEDI	TERCEIRO GRAU COI	
213527003	ALINA FARIAS FRANCA DE OLIVEIRA	MEDICO PNEUMOLOGISTA	CLINICA PNEUMOLOGICA /	MEDICO	TERCEIRO GRAU COI	
200612002	ALYNE TEIXEIRA GONDOLAND	MEDICO CLINICO GERAL	NR	MEDICO	TERCEIRO GRAU COI	
401088701	AMANDA CAROLYNE GOMES PATRIGITA DO	MEDICO CLINICO GERAL	EMERGENCIA GERAL / MEDI	MEDICO	TERCEIRO GRAU COI	
71889003	AMOS WANDERLEY DE MELO GUIMARAES	MEDICO NEUROLOGISTA	AMBULATORIO	MEDICO	TERCEIRO GRAU COI	
403309001	ANA CAROLINA HENRIQUES LYRA DE SOU	MEDICO ANATOMO-PATOLOGA	ANATOMIA PATOLOGICA	MEDICO	TERCEIRO GRAU COI	
138411801	ANA CAROLINE DE SOBRAL MELO PATU	MEDICO ONCOLOGISTA	CLINICA CIRURGICA / MEDI	MEDICO	TERCEIRO GRAU COI	
4011024901	ANA CECILIA MENEZES DE SIQUEIRA	MEDICO PEDIATRA	EMERGENCIA GERAL / MEDI	MEDICO	TERCEIRO GRAU COI	
7512001	ANA ELIZABETH MONTENEGRO TORRES	MEDICO CLINICO GERAL	UNIDADE DE CUIDADOS PRM	MEDICO	TERCEIRO GRAU COI	
202894001	ANA ELIZABETH DA SILVA LARANJEIRA	MEDICO PEDIATRA	CLINICA PEDIATRICA / MEDI	MEDICO	TERCEIRO GRAU COI	
342827002	ANA LECIA CARNEIRO LEAO DE ARAUJO LI	MEDICA TRAUMATO-ORTOPE	EMERGENCIA GERAL / MEDI	MEDICO	TERCEIRO GRAU COI	
342827001	ANA LECIA CARNEIRO LEAO DE ARAUJO LI	MEDICA TRAUMATO-ORTOPE	CLINICA TRAUMATOLOGIA	MEDICO	TERCEIRO GRAU COI	
215808002	ANA MARIA DO NASCIMENTO COSTA	MEDICO PNEUMOLOGISTA	CLINICA PNEUMOLOGICA /	MEDICO	TERCEIRO GRAU COI	
133203003	ANA PAULA DE ANDRADE LIMA	MEDICO CLINICO GERAL	CLINICA MEDICA / MEDICOS	MEDICO	TERCEIRO GRAU COI	
217108002	ANA RACHEL LIMA DE OLIVEIRA	MEDICO INTENSIVISTA	UTI - PEDIATRICA 91 / MEDI	MEDICO	TERCEIRO GRAU COI	
401402201	ANDERSON ALARES DA SILVA MELO	MEDICO INFECTOLOGISTA	S.C.C.I.H	MEDICO	TERCEIRO GRAU COI	
195444002	ANDRE AKEL PEREIRA DE ARAUJO	MEDICO UROLOGISTA	CLINICA UROLOGICA / MEDI	MEDICO	TERCEIRO GRAU COI	
304952001	ANDRE ALENCAR BARBOSA PALITOT	MEDICO TRAUMATO-ORTOPE	EMERGENCIA GERAL / MEDI	MEDICO	TERCEIRO GRAU COI	
1814628001	ANDRE BEZERRA DE SENA	MEDICO CIRURGIAO GERAL	EMERGENCIA GERAL / MEDI	MEDICO	TERCEIRO GRAU COI	
401242901	ANDRE MAXIMIANO DIAS DE AZEVEDO	MEDICO CIRURGIAO GERAL	EMERGENCIA GERAL / MEDI	MEDICO	TERCEIRO GRAU COI	
91770102	ANDREA MELIRA DA NOBREGA	MEDICO PEDIATRA	EMERGENCIA GERAL / MEDI	MEDICO	TERCEIRO GRAU COI	
491820301	ANDREA OLIVEIRA BASTO	MEDICO CLINICO GERAL	UTI - RESPIRATORIA / MEDI	MEDICO	TERCEIRO GRAU COI	
400853301	ANDRESSA GUERRA AGOSTINHO	MEDICO PEDIATRA	EMERGENCIA GERAL / MEDI	MEDICO	TERCEIRO GRAU COI	
19924001	ANNA CAROLINA BLOK DE C. VERRAS	MEDICO ANESTESISTA	ANESTESIA	MEDICO	TERCEIRO GRAU COI	
91759002	ANNA CLÉIDE VALOIS MONTARROYOS	MEDICO PEDIATRA	EMERGENCIA GERAL / MEDI	MEDICO	TERCEIRO GRAU COI	
91566001	ARNALDO LIRA MOTA	MEDICO ULTRASSONOGRAFIS	IMAGENOLOGIA / MEDICOS	MEDICO	TERCEIRO GRAU COI	
91566002	ARNALDO LIRA MOTA	MEDICO ULTRASSONOGRAFIS	IMAGENOLOGIA / MEDICOS	MEDICO	TERCEIRO GRAU COI	
401088601	ARTHUR ARCOVERDE FERREIR	MEDICO CLINICO GERAL	UTI - RESPIRATORIA / MEDI	MEDICO	TERCEIRO GRAU COI	
401184901	AUGUSTO SAULO RIBEIRO BEZERRA	MEDICO RADIOLOGISTA	IMAGENOLOGIA / MEDICOS	MEDICO	TERCEIRO GRAU COI	
150214002	BARBARA MARIA FIGUEIREDO DE PONTES	MEDICO INTENSIVISTA	ANESTESIA	MEDICO	TERCEIRO GRAU COI	

Imagem da 7ª constatação.

SECRETARIA DE SAÚDE DO ESTADO DE PERNAMBUCO						Data: 12/03/2026
HOF						Página: 2
HOSPITAL OTAVIO DE FREITAS						
LISTEGEM DE SERVIDORES						
Matrícula	Nome	Função	Setor	Cargo	Grau de Instrução	
401419301	BRUNA DA MATA LUCENA	MEDICO CLINICO GERAL	EMERGENCIA GERAL / MEDI	MEDICO	TERCEIRO GRAU COI	
210134901	BRUNO BRANDAO PERNAMBUCO	MEDICO RADIOLOGISTA	IMAGENOLOGIA / MEDICOS	MEDICO	TERCEIRO GRAU COI	
151919001	BRUNO FERNANDO DE CARVALHO NOGUEI	MEDICO TRAUMATO-ORTOPE	EMERGENCIA GERAL / MEDI	MEDICO	TERCEIRO GRAU COI	
338880003	BRUNO HENRIQUE PIRES DE LIRA	MEDICO TRAUMATO-ORTOPE	EMERGENCIA GERAL / MEDI	MEDICO	TERCEIRO GRAU COI	
341946001	BRUNO JOSE PEIXOTO COUTINHO	MEDICO INTENSIVISTA	UTI - CLINICA / MEDICOS	MEDICO	TERCEIRO GRAU COI	
20284001	BRUNO MUNIZ DE LIRA BORGES	MEDICO TRAUMATO-ORTOPE	EMERGENCIA GERAL / MEDI	MEDICO	TERCEIRO GRAU COI	
401082001	CAIU VITOR LIRA SOARES	MEDICO CLINICO GERAL	EMERGENCIA GERAL / MEDI	MEDICO	TERCEIRO GRAU COI	
400691701	CAMILA BARBOSA MAR MIRO	MEDICO CLINICO GERAL	AMBULATORIO OTORRINO	MEDICO	TERCEIRO GRAU COI	
200786004	CARLOS ALEXANDRE GONCALVES	MEDICO TRAUMATO-ORTOPE	EMERGENCIA GERAL / MEDI	MEDICO	TERCEIRO GRAU COI	
236320001	CARLOS FLAVIO DE ARAUJO SILVA	MEDICO UROLOGISTA	CLINICA UROLOGICA / MEDI	MEDICO	TERCEIRO GRAU COI	
401916601	CARLOS VINICIUS BEZERRA DE LIMA	MEDICO CLINICO GERAL	EMERGENCIA GERAL / MEDI	MEDICO	TERCEIRO GRAU COI	
341787001	CAROLINA COELHO ESPOSITO SILVEIRA	MEDICO PEDIATRA	CLINICA PEDIATRICA / MEDI	MEDICO	TERCEIRO GRAU COI	
401235001	CAROLINA DALENE SILVA	MEDICO RADIOLOGISTA	IMAGENOLOGIA / MEDICOS	MEDICO	TERCEIRO GRAU COI	
214420007	CAROLINA DE FREITAS CAVALCANTE CARSI	MEDICO PNEUMOLOGISTA	CLINICA PNEUMOLOGICA /	MEDICO	TERCEIRO GRAU COI	
1825064001	CAROLINE PALMEIRA CAVALCANTE	MEDICO RADIOLOGISTA	IMAGENOLOGIA / MEDICOS	MEDICO	TERCEIRO GRAU COI	
879189002	CECILIA MARIA DE MENEZES	MEDICO ANESTESISTA	ANESTESIA	MEDICO	TERCEIRO GRAU COI	
18250651001	CECILIA MELO DE ANDRADE LIMA	MEDICO ANESTESISTA	ANESTESIA	MEDICO	TERCEIRO GRAU COI	
3880451002	CELINA DE ALBUQUERQUE LEMOS	MEDICO PEDIATRA	UTI - PEDIATRICA 91 / MEDI	MEDICO	TERCEIRO GRAU COI	
1365627001	CHRISTIANE LAMENHA LUNA CRUZ	MEDICO RADIOLOGISTA	IMAGENOLOGIA / MEDICOS	MEDICO	TERCEIRO GRAU COI	
207755002	CINTIA PESSOA PEREZ COUCEIRO	MEDICO ANESTESISTA	ANESTESIA	MEDICO	TERCEIRO GRAU COI	
1339109001	CIRO JUCA DE OLIVEIRA	MEDICO INFECTOLOGISTA	S.C.C.I.H	MEDICO	TERCEIRO GRAU COI	
1318978004	CRISTIANE DOS SANTOS COCUTO	MEDICO PEDIATRA	CONTAS MEDICAS	MEDICO	TERCEIRO GRAU COI	
401457001	CRISTIANO RIBEIRO DE LIMA	MEDICO CLINICO GERAL	EMERGENCIA GERAL / MEDI	MEDICO	TERCEIRO GRAU COI	
401473101	CYNTHIA MARTINS SAMPAIO DE LACERDA	MEDICO CLINICO GERAL	UTI - RESPIRATORIA / MEDI	MEDICO	TERCEIRO GRAU COI	
19166904001	DAMARA FERNANDES FERREIRA	MEDICO INTENSIVISTA	UTI - RESPIRATORIA / MEDI	MEDICO	TERCEIRO GRAU COI	
218057801	DANIELA COELHO FERREIRA	MEDICO GASTROENTEROLOGO	ENDOSCOPIA / MEDICOS	MEDICO	TERCEIRO GRAU COI	
342375101	DANIELE CABRAL ARAUJO	MEDICO PEDIATRA	CLINICA PEDIATRICA / MEDI	MEDICO	TERCEIRO GRAU COI	
4011956001	DANIELLE BARBOSA DA SILVA	MEDICO PEDIATRA	EMERGENCIA GERAL / MEDI	MEDICO	TERCEIRO GRAU COI	
199117704	DANIELLE CRISTINA SILVA CLIMACO	MEDICO PNEUMOLOGISTA	CLINICA PNEUMOLOGICA /	MEDICO	TERCEIRO GRAU COI	
4018214001	DANIELLE LUIZA FIGUEIRA DE ALBUQUER	MEDICO CLINICO GERAL	EMERGENCIA GERAL / MEDI	MEDICO	TERCEIRO GRAU COI	
218849001	DEBORAH ASSIS DE MELO MEDEIROS	MEDICO ANESTESISTA	ANESTESIA	MEDICO	TERCEIRO GRAU COI	
241964901	DEBORAH AVILA ACOLY	MEDICO PEDIATRA	EMERGENCIA GERAL / MEDI	MEDICO	TERCEIRO GRAU COI	
400879001	DEBORAH RODRIGUALDO DE MENEZES	MEDICO CLINICO GERAL	UNIDADE DE CUIDADOS PRM	MEDICO	TERCEIRO GRAU COI	
4072526001	DEIO FERNANDO COUTINHO FILHO	MEDICO CLINICO GERAL	IMAGENOLOGIA / MEDICOS	MEDICO	TERCEIRO GRAU COI	
341853001	DEIO FERNANDO COUTINHO FILHO	MEDICO CLINICO GERAL	EMERGENCIA GERAL / MEDI	MEDICO	TERCEIRO GRAU COI	
342730001	DENIS WAKED DE BRITO	MEDICO UROLOGISTA	EMERGENCIA GERAL / MEDI	MEDICO	TERCEIRO GRAU COI	
402719001	DENISE CORREIA LEAL	MEDICO CLINICO GERAL	UTI - RESPIRATORIA / MEDI	MEDICO	TERCEIRO GRAU COI	
4007751001	DENISE DE SOUSA ANTUNES	MEDICO CLINICO GERAL	UTI - RESPIRATORIA / MEDI	MEDICO	TERCEIRO GRAU COI	

Imagem da 7ª constatação.



Este documento foi assinado digitalmente por: **Carlos Eduardo Gouvêa da Cunha, Conselheiro(a)**
CPF: 76704394400 em 19/03/2026 às 15:41

A autenticidade deste documento pode ser verificada através do link: <https://validar.iti.gov.br/> e através do link <https://fiscalizacao.cmvirtual.cfm.org.br/cvvirtualdefis/#/validador-documento> informando o número da demanda 141/2026 e código verificador abaixo do QR CODE



HdCzTpXM

SECRETARIA DE SAÚDE DO ESTADO DE PERNAMBUC

HOF
HOSPITAL OTÁVIO DE FREITAS
LISTEGEM DE SERVIDORES

Data: 12/03/2026
Página: 3

Matrícula	Nome	Função	Setor	Cargo	Grau de Instrução
22255302	DILAMAR MOREIRA PINTO	MEDICO TRAUMATO-ORTOPEE	CLINICA TRAUMATOLOGIA	C MEDICO	TERCEIRO GRAU COI
146723004	DIVALDA DINIZ DE CARVALHO FERAZ	MEDICO CIRURCIAO GRAL	EMERGENCIA GERAL	MEDI MEDICO	TERCEIRO GRAU COI
401605001	DIALMA FELICIANO DOS SANTOS JUNIOR	MEDICO CLINICO GERAL	EMERGENCIA GERAL	MEDI MEDICO	TERCEIRO GRAU COI
134341601	EDILSON ALVES DA SILVA JUNIOR	MEDICO CLINICO GERAL	EMERGENCIA GERAL	MEDI MEDICO	TERCEIRO GRAU COI
21828601	EDISON CARLOS DE SOUZA JUNIOR	MEDICO TRAUMATO-ORTOPEE	EMERGENCIA GERAL	MEDI MEDICO	TERCEIRO GRAU COI
21828602	EDISON CARLOS DE SOUZA JUNIOR	MEDICO TRAUMATO-ORTOPEE	EMERGENCIA GERAL	MEDI MEDICO	TERCEIRO GRAU COI
4011759001	EDUARDA COLLIER DE FRANÇA	MEDICO CLINICO GERAL	CLINICA MEDICA	MEDICOS MEDICO	TERCEIRO GRAU COI
75684001	EDUARDO CARVALHO GONÇALVES DE AZEVEDO	MEDICO GASTROENTEROLOGO	ENDOSCOPIA	MEDICOS MEDICO	TERCEIRO GRAU COI
1515403002	EDUARDO HENRIQUE DE BARROS CAMPELO	MEDICO PNEUMOLOGISTA	CLINICA PNEUMOLOGICA	MEDICO	TERCEIRO GRAU COI
202694303	EDUARDO KRUG DE CARVALHO COSTA	MEDICO TRAUMATO-ORTOPEE	EMERGENCIA GERAL	MEDI MEDICO	TERCEIRO GRAU COI
202694302	EDUARDO KRUG DE CARVALHO COSTA	MEDICO TRAUMATO-ORTOPEE	EMERGENCIA GERAL	MEDI MEDICO	TERCEIRO GRAU COI
213640003	EDUARDO RIBEIRO ANDRADE	MEDICO UROLOGISTA	EMERGENCIA GERAL	MEDI MEDICO	TERCEIRO GRAU COI
235015101	EDUARDO VICTOR DE PAULA BAPTISTA	MEDICO CIRURCIAO PLASTICO	CLINICA TRAUMATOLOGIA	C MEDICO	TERCEIRO GRAU COI
3430973001	EDUARDO VIEIRA AKEL	MEDICO TRAUMATO-ORTOPEE	CLINICA TRAUMATOLOGIA	C MEDICO	TERCEIRO GRAU COI
213338001	ELAYNE URCUZA SOARES	MEDICO PEDIATRA	EMERGENCIA GERAL	MEDI MEDICO	TERCEIRO GRAU COI
461177501	EMILIA KARINE BARROS NOGUEIRA CARNEIRO	MEDICO PEDIATRA	EMERGENCIA GERAL	MEDI MEDICO	TERCEIRO GRAU COI
195014001	EMMANUEL CAVALCANTI CAMPELO NETO	MEDICO PNEUMOLOGISTA	CLINICA PNEUMOLOGICA	M MEDICO	TERCEIRO GRAU COI
228184003	ENIO SIBERIO DE MELO FERREIRA	MEDICO TRAUMATO-ORTOPEE	CLINICA TRAUMATOLOGIA	C MEDICO	TERCEIRO GRAU COI
239610001	ERALDO ARRAS DE LAVOR	MEDICO CIRURCIAO VASCULAR	CLINICA TRAUMATOLOGIA	C MEDICO	TERCEIRO GRAU COI
217665001	ERICO ROBERTO LUIZ REIS	MEDICO ULTRASSONOGRAFIA	IMAGENOLOGIA	MEDICOS MEDICO	TERCEIRO GRAU COI
401612201	ERISVAN GREGORIO DE OLIVEIRO	MEDICO CLINICO GERAL	UTI - CLINICA	MEDICOS MEDICO	TERCEIRO GRAU COI
400773501	ESTHEFANY DIAS BARBOSA	MEDICO CLINICO GERAL	UTI - RESPIRATORIA	MEDI MEDICO	TERCEIRO GRAU COI
342206202	EVA JAILMA DE SA	MEDICO INTENSIVISTA	UTI - RESPIRATORIA	MEDI MEDICO	TERCEIRO GRAU COI
342206201	EVA JAILMA DE SA	MEDICO CLINICO GERAL	UTI - RESPIRATORIA	MEDI MEDICO	TERCEIRO GRAU INC
218252001	FABIANA BEZERRA DA FONSECA	MEDICO ANESTESISTA	ANESTESIA	MEDICO	TERCEIRO GRAU COI
155234802	FABIANO FERREIRA DE SANTANA	MEDICO CLINICO GERAL	GERENCIA DE QUALIDADE	MEDICO	TERCEIRO GRAU COI
134253301	FABIO RANIERI ANGELIM BARROS	MEDICO ANESTESISTA	ANESTESIA	MEDICO	TERCEIRO GRAU COI
401870201	FERNANDA ROMAO DE CARVALHO	MEDICO CLINICO GERAL	CLINICA DERMATOLOGICA	MEDICO	TERCEIRO GRAU COI
217296001	FERNANDO CAMPELO NOGUEIRA	MEDICO INTENSIVISTA	UTI - CLINICA	MEDICOS MEDICO	TERCEIRO GRAU COI
22492002	FERNANDO JOSE BARROS E SILVA FILHO	MEDICO CARDIOLOGISTA	AMBULATORIO	MEDICO	TERCEIRO GRAU COI
404819002	FILIPE MACIEL BELFORT CAMPOS	MEDICO TRAUMATO-ORTOPEE	EMERGENCIA GERAL	MEDI MEDICO	TERCEIRO GRAU COI
326879101	FLAVIO KOELHO FERREIRA	MEDICO GASTROENTEROLOGO	ENDOSCOPIA	MEDICOS MEDICO	TERCEIRO GRAU COI
401896201	FLAVIO JOSE DE MEDEIROS JUNIOR	MEDICO CLINICO GERAL	UTI - RESPIRATORIA	MEDI MEDICO	TERCEIRO GRAU COI
39095602	FREDERICO GUILHERME DE OLIVEIRA TENEN	MEDICO UROLOGISTA	CLINICA UROLOGICA	MEDI MEDICO	TERCEIRO GRAU COI
76056601	FREDERICO GUILHERME DE OLIVEIRA TENEN	MEDICO UROLOGISTA	CLINICA UROLOGICA	MEDI MEDICO	TERCEIRO GRAU COI
342372701	GABRIELA CORRÊA LIMA PEREIRA	MEDICO PEDIATRA	CLINICA PEDIATRICA	MEDI MEDICO	TERCEIRO GRAU COI
4011863001	GABRIELLA AMANDA DA SILVA MOREIRA	MEDICO CLINICO GERAL	CLINICA MEDICA	MEDICOS MEDICO	TERCEIRO GRAU COI

Imagem da 7ª constatação.

SECRETARIA DE SAÚDE DO ESTADO DE PERNAMBUC

HOF
HOSPITAL OTÁVIO DE FREITAS
LISTEGEM DE SERVIDORES

Data: 12/03/2026
Página: 4

Matrícula	Nome	Função	Setor	Cargo	Grau de Instrução
213888001	GEORGE ANTONIO CELESTINO DE ALENCAR	MEDICO TRAUMATO-ORTOPEE	EMERGENCIA GERAL	MEDI MEDICO	TERCEIRO GRAU COI
200818001	GEORGE ROCHA FERREIRA	MEDICO TRAUMATO-ORTOPEE	EMERGENCIA GERAL	MEDI MEDICO	TERCEIRO GRAU COI
219577001	GISELLY VERISSIMO DE MIRANDA	MEDICO TRAUMATO-ORTOPEE	EMERGENCIA GERAL	MEDI MEDICO	TERCEIRO GRAU COI
4000641001	GUILHERME CARVALHO RIBEIRO RODRIGUES	MEDICO CLINICO GERAL	EMERGENCIA GERAL	MEDI MEDICO	TERCEIRO GRAU COI
401014001	GUILHERME JOSE ALENCAR AMORIM	MEDICO CIRURCIAO GRAL	EMERGENCIA GERAL	MEDI MEDICO	TERCEIRO GRAU COI
419171402	GUSTAVO FEITOSA DE SOUZA	MEDICO CIRURCIA TORACICA	CLINICA CIRURGICA TORACICA	MEDICO	TERCEIRO GRAU COI
4014923002	GUSTAVO SANTOS DE CARVALHO	MEDICO GASTROENTEROLOGO	ENDOSCOPIA	MEDICOS MEDICO	TERCEIRO GRAU COI
400764001	HERVILTO ALEXANDRE DA SILVA FILHO	MEDICO TRAUMATO-ORTOPEE	EMERGENCIA GERAL	MEDI MEDICO	TERCEIRO GRAU COI
32282001	HERMES MACHES	MEDICO TRAUMATO-ORTOPEE	CLINICA TRAUMATOLOGIA	C MEDICO	TERCEIRO GRAU COI
344823101	HINGO MENDES DE CARVALHO	MEDICO UROLOGISTA	EMERGENCIA GERAL	MEDI MEDICO	TERCEIRO GRAU COI
341723801	HUGO VEIGA SAMPAIO DA FONSECA	MEDICO CIRURCIA TORACICA	CLINICA CIRURGICA TORACICA	MEDICO	TERCEIRO GRAU COI
400368101	IGOR PAIVA DOS SANTOS	MEDICO CLINICO GERAL	AGENCIA TRANSPLANTAL	MEDICO	TERCEIRO GRAU COI
217848002	IMYRA DE ARRUDA PONTES	MEDICO INTENSIVISTA	UTI - PEDIATRICA	MEDI MEDICO	TERCEIRO GRAU COI
4008428001	ISABEL MAGALHÃES REYNA GONDIM	MEDICO CLINICO GERAL	EMERGENCIA GERAL	MEDI MEDICO	TERCEIRO GRAU COI
341868101	ISABELLA CORREIA SILVESTRI	MEDICO PNEUMOLOGISTA	CLINICA PNEUMOLOGICA	M MEDICO	TERCEIRO GRAU COI
333563102	JACKELINE SOUTO LEMOS DE AVELLAR	MEDICO INTENSIVISTA	UTI - CLINICA	MEDICOS MEDICO	TERCEIRO GRAU COI
4017998001	JAMERSON HENRIQUE NOVAIS SANTOS	MEDICO CLINICO GERAL	UTI - CIRURGICA	MEDICOS MEDICO	TERCEIRO GRAU COI
72415001	JANAINA LIMA DOS SANTOS	MEDICO CLINICO GERAL	UTI - CLINICA	MEDICOS MEDICO	TERCEIRO GRAU COI
72415003	JANAINA LIMA DOS SANTOS SILVA	MEDICO INTENSIVISTA	UTI - CLINICA	MEDICOS MEDICO	TERCEIRO GRAU COI
4009410001	JARDEL MAGALHÃES DE SOUZA	MEDICO CIRURCIAO GRAL	EMERGENCIA GERAL	MEDI MEDICO	TERCEIRO GRAU COI
4002597001	JESSICA EMILIE DE MOURA ROCHA	MEDICO CLINICO GERAL	EMERGENCIA GERAL	MEDI MEDICO	TERCEIRO GRAU COI
3417948001	JESSICA MENEZES GOMES MELO	MEDICO DERMATOLOGISTA	CLINICA DERMATOLOGICA	MEDICO	TERCEIRO GRAU COI
261577004	JORAND DARD SANTANA BARACHO	MEDICO PNEUMOLOGISTA	CLINICA PNEUMOLOGICA	M MEDICO	TERCEIRO GRAU COI
3288765001	JOAO HENRIQUE MARCHESI	MEDICO RADIOLOGISTA	IMAGENOLOGIA	MEDICOS MEDICO	TERCEIRO GRAU COI
206426001	JOAO MURILO DE ALBUQUERQUE VASCONCELOS	MEDICO CLINICO GERAL	AMBULATORIO	MEDICO	TERCEIRO GRAU COI
400535002	JOAO PAULO BERNARDO DANTAS DE FRANCA	MEDICO CLINICO GERAL	INFECTOLOGISTA	S C I H	TERCEIRO GRAU COI
3428326001	JOAO PAULO NOBRE MAGALHÃES	MEDICO TRAUMATO-ORTOPEE	EMERGENCIA GERAL	MEDI MEDICO	TERCEIRO GRAU COI
224719002	JOAO RICARDO DE BARROS DIAS	MEDICO CIRURCIAO GRAL	AMBULATORIO	MEDICO	TERCEIRO GRAU COI
6007883001	JOSE AUGUSTO CALAFELL ROIG TIBURCIO	MEDICO CLINICO GERAL	UNIDADE DE CUIDADOS PRIM	MEDICO	TERCEIRO GRAU COI
601769001	JOSE DA CRUZ DO NASCIMENTO NETO	MEDICO NEUROLOGISTA	EMERGENCIA GERAL	MEDI MEDICO	TERCEIRO GRAU COI
610076001	JOSE EDWANDSON COELHO PEDROZA	MEDICO CLINICO GERAL	EMERGENCIA GERAL	MEDI MEDICO	TERCEIRO GRAU COI
517365001	JULIA NEIVA CAVALCANTI	MEDICO CLINICO GERAL	UTI - RESPIRATORIA	MEDI MEDICO	TERCEIRO GRAU COI
06742001	JULIANA ALENCAR DINIZ GALVAO	MEDICO CLINICO GERAL	EMERGENCIA GERAL	MEDI MEDICO	TERCEIRO GRAU COI
425665001	JULIANA FERNANDES LOPES	MEDICO PEDIATRA	EMERGENCIA GERAL	MEDI MEDICO	TERCEIRO GRAU COI
016088001	JULIANA MELO PEREIRA	MEDICO ANATOMO-PATOLOGIA	ANATOMIA PATOLOGICA	MEDICO	TERCEIRO GRAU COI
4418995002	JULIANA SANTOS COUTINHO	MEDICO PEDIATRA	EMERGENCIA GERAL	MEDI MEDICO	TERCEIRO GRAU COI
4006261002	JULIANO MACHADO ALVES DA SILVA	MEDICO TRAUMATO-ORTOPEE	EMERGENCIA GERAL	MEDI MEDICO	TERCEIRO GRAU COI

Imagem da 7ª constatação.



Este documento foi assinado digitalmente por: **Carlos Eduardo Gouvêa da Cunha, Conselheiro(a)**
CPF: 76704394400 em 19/03/2026 às 15:41

A autenticidade deste documento pode ser verificada através do link: <https://validar.iti.gov.br/> e através do link <https://fiscalizacao.crmvirtual.cfm.org.br/cvirtualdefis/#/validador-documento> informando o número da demanda **141/2026** e código verificador abaixo do QR CODE



SECRETARIA DE SAÚDE DO ESTADO DE PERNAMBUCO

HOF

HOSPITAL OTAVIO DE FREITAS
LISTEGEM DE SERVIDORES

Data: 12/03/2026
Página: 5

Matrícula	Nome	Função	Setor	Cargo	Grau de Instrução
3420783/02	JULYANNE LUIZE DE LIMA RIOS CASTRO	MEDICO GASTROENTEROLOGO	ENDOSCOPIA / MEDICOS	MEDICO	TERCEIRO GRAU COI
4911890/01	JUSCIELE DE SOUZA BARRIS	MEDICO CIRURÇIAO GRAL	EMERGENCIA GERAL / MEDI	MEDICO	TERCEIRO GRAU COI
3417448/01	KARLA KARINA SIMPLICIO DE ARAUJO	MEDICO PEDIATRA	CLINICA PEDIATRICA / MEDI	MEDICO	SEGUNDO GRAU INC
214167/03	KARLLA FERNANDA COSTA SANTANA	MEDICO CLINICO GERAL	ENDOSCOPIA / MEDICOS	MEDICO	TERCEIRO GRAU COI
4010159/1	KATARINA MACIEL ABATH	MEDICO PEDIATRA	UTI - PEDIATRICA 02 / MEDI	MEDICO	TERCEIRO GRAU COI
4010213/01	LAYSA DHANNA	MEDICO CLINICO GERAL	EMERGENCIA GERAL / MEDI	MEDICO	TERCEIRO GRAU COI
18188855/02	LAZARO LUIS SOUZA	MEDICO INTENSIVISTA	UTI - PEDIATRICA 02 / MEDI	MEDICO	TERCEIRO GRAU COI
4170339/02	LEANDRO PRATES MORAIS	MEDICO TRAUMATO-ORTOPE	EMERGENCIA GERAL / MEDI	MEDICO	TERCEIRO GRAU COI
3417562/01	LEONARDO DIAS D'AMORIM	MEDICO PEDIATRA	UTI - PEDIATRICA 02 / MEDI	MEDICO	TERCEIRO GRAU COI
216851/01	LEONARDO FREIRE MONTEIRO	MEDICO TRAUMATO-ORTOPE	EMERGENCIA GERAL / MEDI	MEDICO	TERCEIRO GRAU COI
3874872/02	LEONARDO JESUS COELHO DE POSSIDIO	MEDICO PNEUMOLOGISTA	CLINICA PNEUMOLOGICA / M	MEDICO	TERCEIRO GRAU COI
213079/01	LEONARDO VELLOSO VIEIRA DA CUNHA	MEDICO TRAUMATO-ORTOPE	EMERGENCIA GERAL / MEDI	MEDICO	TERCEIRO GRAU COI
189803/02	LIANY BARROS VIEIRA AGUIOLI	MEDICO PNEUMOLOGISTA	CLINICA PNEUMOLOGICA / M	MEDICO	TERCEIRO GRAU COI
4003713/01	LINA COSTA MACHADO	MEDICO PNEUMOLOGISTA	CLINICA PNEUMOLOGICA / M	MEDICO	TERCEIRO GRAU COI
237596/01	LINDOLN ALVES RIBEIRO	MEDICO CLINICO GERAL	EMERGENCIA GERAL / MEDI	MEDICO	TERCEIRO GRAU COI
4017541/01	LIVIA ROBERTA COSTA DO NASCIMENTO	MEDICO ANESTESISTA	ANESTESIA	MEDICO	SEGUNDO GRAU COI
3419081/01	LOUISE FARIAS BRITO	MEDICO CLINICO GERAL	UNIDADE DE CUIDADOS PR	MEDICO	TERCEIRO GRAU COI
4011862/01	LUCAS RENAN DE SANTANA	MEDICO CLINICO GERAL	EMERGENCIA GERAL / MEDI	MEDICO	TERCEIRO GRAU INC
1483445/03	LUCIANA MARIA MARQUES DE ALBUQUERQUE	MEDICO CLINICO GERAL	AMBULATORIO	MEDICO	TERCEIRO GRAU COI
77048/01	LUIS HENRIQUE CAVALCANTI SILVA	MEDICO CIRURÇIAO GRAL	CLINICA MEDICA / MEDICOS	MEDICO	TERCEIRO GRAU COI
4016280/01	LUIZ ALBERTO SOARES DE ARAUJO COUTINHO	MEDICO CLINICO GERAL	CLINICA MEDICA / MEDICOS	MEDICO	TERCEIRO GRAU COI
1038260/01	LUIZ HENRIQUE PEREGRINO BAUDEL	MEDICO TRAUMATO-ORTOPE	EMERGENCIA GERAL / MEDI	MEDICO	TERCEIRO GRAU COI
4002360/01	LUIZ RAFAEL PEREIRA CAVALCANTI	MEDICO CIRURÇIAO GRAL	EMERGENCIA GERAL / MEDI	MEDICO	TERCEIRO GRAU COI
189836/01	MANUELA GUIMARAES CLEMENTE	MEDICO PEDIATRA	UTI - PEDIATRICA 01 / MEDI	MEDICO	SEGUNDO GRAU COI
3419222/01	MANUELA PESSOA TOSCANO DE BRITO FE	MEDICO PEDIATRA	SUPERINTENDENCIA	MEDICO	TERCEIRO GRAU COI
239887/02	MARCELO CARVALHO VIEIRA MELO	MEDICO ENDOSCOPISTA	CLINICA MEDICA / MEDICOS	MEDICO	TERCEIRO GRAU COI
239887/01	MARCELO CARVALHO VIEIRA MELO	MEDICO CLINICO GERAL	CLINICA MEDICA / MEDICOS	MEDICO	TERCEIRO GRAU COI
201896/01	MARCELO CORREIA DE ARAUJO LARRAZA	MEDICO TRAUMATO-ORTOPE	EMERGENCIA GERAL / MEDI	MEDICO	TERCEIRO GRAU COI
4017340/01	MARCELO SILVA DE ALBUQUERQUE	MEDICO CLINICO GERAL	EMERGENCIA GERAL / MEDI	MEDICO	SEGUNDO GRAU COI
4015479/02	MARCIO JOSE TORRES RAFAEL MEDEIROS	MEDICO TRAUMATO-ORTOPE	EMERGENCIA GERAL / MEDI	MEDICO	TERCEIRO GRAU COI
4014855/02	MARCIO SEVERINO RIBEIRO JUNIOR	MEDICO CLINICO GERAL	UTI - PEDIATRICA 01 / MEDI	MEDICO	TERCEIRO GRAU COI
3421341/01	MARCOS ANTONIO PEDOTO DE SIQUEIRA	MEDICO INTENSIVISTA	UTI - CLINICA / MEDICOS	MEDICO	TERCEIRO GRAU COI
1366520/01	MARCOS ANTONIO RODRIGUES SANTOS	MEDICO ANESTESISTA	ANESTESIA	MEDICO	TERCEIRO GRAU COI
1824237/01	MARIA ANGELICA SOARES GOMES	MEDICO ENDOSCOPISTA	ENDOSCOPIA / MEDICOS	MEDICO	TERCEIRO GRAU COI
4269586/02	MARIA APARECIDA LAURIANO DE LIRA	MEDICO TRAUMATO-ORTOPE	EMERGENCIA GERAL / MEDI	MEDICO	TERCEIRO GRAU COI
198519/01	MARIA CATARINA EUSTACHIO DALJA	MEDICO CLINICO GERAL	AMBULATORIO SAE	MEDICO	TERCEIRO GRAU COI
4016300/01	MARIA DECILIA CORREIA DA SILVA BARALDI	MEDICO PNEUMOLOGISTA	CLINICA PNEUMOLOGICA / M	MEDICO	TERCEIRO GRAU COI

Imagem da 7ª constatação.

SECRETARIA DE SAÚDE DO ESTADO DE PERNAMBUCO

HOF

HOSPITAL OTAVIO DE FREITAS
LISTEGEM DE SERVIDORES

Data:

Matrícula	Nome	Função	Setor	Cargo	Grau de Instrução
1813511/01	MARIA DE LOURDES GUERRA DE ARAUJO	MEDICO REGULADOR	NIR	MEDICO	TERCEIRO GRAU COI
4013425/01	MARIA EDUARDA MOREIRA CARDOSO	MEDICO CLINICO GERAL	EMERGENCIA GERAL / MEDI	MEDICO	TERCEIRO GRAU COI
2004819/01	MARIA EMILIA COELHO COSTA CARVALHO	MEDICO CLINICO GERAL	ANESTESIA	MEDICO	TERCEIRO GRAU COI
3419485/01	MARIA ISABEL LUCIENA MAURICIO CAVALO	MEDICO PEDIATRA	CLINICA PEDIATRICA / MEDI	MEDICO	TERCEIRO GRAU COI
216636/01	MARIA MANUELA PITANCA SMITH	MEDICO PNEUMOLOGISTA	CLINICA PNEUMOLOGICA / M	MEDICO	TERCEIRO GRAU COI
1153360/01	MARIA MANUELA PITANCA SMITH	MEDICO PNEUMOLOGISTA	CLINICA PNEUMOLOGICA / M	MEDICO	TERCEIRO GRAU COI
1804092/01	MARIA VITORIA ROCHA SANTOS BEZERRA	MEDICO CIRURÇIAO GRAL	EMERGENCIA GERAL / ENFE	MEDICO	TERCEIRO GRAU COI
4019272/01	MARIANA DE ARAUJO FISHERIEDO	MEDICO PEDIATRA	EMERGENCIA GERAL / MEDI	MEDICO	TERCEIRO GRAU COI
4016270/01	MARIANA SANTANA MASCENA	MEDICO CLINICO GERAL	UTI - RESPIRATORIA / MEDI	MEDICO	TERCEIRO GRAU COI
3419452/01	MARIANNA CAVALCANTI PONTES	MEDICO INTENSIVISTA	UTI - RESPIRATORIA / MEDI	MEDICO	TERCEIRO GRAU COI
3416257/01	MARINA FERREIRA BORGES ALVES ARAUJO	MEDICO CLINICO GERAL	EMERGENCIA GERAL / MEDI	MEDICO	TERCEIRO GRAU COI
2009711/02	MARINA HIRSCHLE GALINDO	MEDICO TRAUMATO-ORTOPE	EMERGENCIA GERAL / MEDI	MEDICO	TERCEIRO GRAU COI
3424715/01	MARINA KELNER SILVEIRA	MEDICO ONCOLOGISTA	CLINICA MEDICA / MEDICOS	MEDICO	TERCEIRO GRAU COI
2000659/03	MARTA DE ANDRADE LIMA COELHO	MEDICO PNEUMOLOGISTA	CLINICA PNEUMOLOGICA / M	MEDICO	TERCEIRO GRAU COI
2161400/4	MARUZA MAGNA FREITAS COSTA	MEDICO PNEUMOLOGISTA	CLINICA PNEUMOLOGICA / M	MEDICO	TERCEIRO GRAU COI
2161400/3	MARUZA MAGNA FREITAS COSTA	MEDICO CLINICO GERAL	CLINICA PNEUMOLOGICA / M	MEDICO	TERCEIRO GRAU COI
4013182/01	MATHEUS SANTANA BELEM	MEDICO CLINICO GERAL	UTI - RESPIRATORIA / MEDI	MEDICO	TERCEIRO GRAU COI
201410/01	MAURICIO DE MIRANDA MOREIRA	MEDICO TRAUMATO-ORTOPE	CLINICA TRAUMATOLOGIA C	MEDICO	TERCEIRO GRAU COI
214518/01	MAURICIO LEITE DE SOUZA JUNIOR	MEDICO TRAUMATO-ORTOPE	EMERGENCIA GERAL / MEDI	MEDICO	TERCEIRO GRAU COI
90867/01	MAURICIO SERGIO CAVALCANTI DE VASCO	MEDICO TRAUMATO-ORTOPE	CLINICA TRAUMATOLOGIA C	MEDICO	TERCEIRO GRAU COI
78648/03	MAURO SERGIO DONRADO DE ALMEIDA	MEDICO RADIOLOGISTA	IMAGENOLOGIA / MEDICOS	MEDICO	TERCEIRO GRAU COI
3968390/03	MELISSA DE MOURA ROLIM	MEDICO PNEUMOLOGISTA	CLINICA PNEUMOLOGICA / M	MEDICO	TERCEIRO GRAU COI
222061/01	MENANDRO BEZERRA DE MELO MARTINS	MEDICO CIRURÇIAO GRAL	AMBULATORIO	MEDICO	TERCEIRO GRAU COI
1168283/02	MERCIA DA COSTA REGO	MEDICO CLINICO GERAL	CONTAS MEDICAS	MEDICO	TERCEIRO GRAU COI
214805/01	MICHELLE LOURENÇO FONTENELE	MEDICO INTENSIVISTA	UTI - CLINICA / MEDICOS	MEDICO	TERCEIRO GRAU COI
3425983/01	MICHELLE MOURA DE SOUZA	MEDICO CLINICO GERAL	UNIDADE DE CUIDADOS PR	MEDICO	TERCEIRO GRAU COI
3419367/02	MILENA LINS DE CERQUEIRA PORTO	MEDICO PEDIATRA	CLINICA PEDIATRICA / MEDI	MEDICO	TERCEIRO GRAU COI
72324/02	MISIA PINTO MARTINS	MEDICO DERMATOLOGISTA	CLINICA DERMATOLOGICA / M	MEDICO	TERCEIRO GRAU COI
2002163/03	MURILLO CORDEIRO COSTA SOBRINHO	MEDICO INTENSIVISTA	UTI - CIRURGICA / MEDICOS	MEDICO	TERCEIRO GRAU COI
192380/02	MURILLO SERGIO FERREIRA LIMA JUNIOR	MEDICO UROLOGISTA	EMERGENCIA GERAL / MEDI	MEDICO	TERCEIRO GRAU COI
3422208/02	NARA LUIZA ABREU E LIMA	MEDICO GASTROENTEROLOGO	ENDOSCOPIA / MEDICOS	MEDICO	TERCEIRO GRAU COI
201069/01	NELIA CHRISTINE MIRANDA DE FARIAS TIN	MEDICO PNEUMOLOGISTA	CLINICA PNEUMOLOGICA / M	MEDICO	TERCEIRO GRAU COI
204757/01	NELSON BECHARA COUTINHO	MEDICO CIRURÇIAO GRAL	IMAGENOLOGIA / MEDICOS	MEDICO	TERCEIRO GRAU COI
1482217/02	NEDSON THIAGO PEREIRA CAVALCANTE	MEDICO CIRURÇIAO GRAL	UTI - PEDIATRICA 01 / MEDI	MEDICO	TERCEIRO GRAU COI
3421295/01	OMAR JACOBINA DE FIGUEIREDO	MEDICO CIRURÇIAO GRAL	SUPERINTENDENCIA	MEDICO	TERCEIRO GRAU COI
3421295/02	OMAR JACOBINA DE FIGUEIREDO	MEDICO CIRURÇIAO GRAL	SUPERINTENDENCIA	MEDICO	TERCEIRO GRAU COI
229031/94	OSCAR DUARTE DE CARVALHO JUNIOR	MEDICO CIRURÇIAO GRAL	CONTAS MEDICAS	MEDICO	TERCEIRO GRAU COI

Imagem da 7ª constatação.



Este documento foi assinado digitalmente por: **Carlos Eduardo Gouvêa da Cunha, Conselheiro(a)**
CPF: 76704394400 em 19/03/2026 às 15:41

A autenticidade deste documento pode ser verificada através do link: <https://validar.iti.gov.br/> e através do link <https://fiscalizacao.crmvirtual.cfm.org.br/crmvirtualdefis/#/validador-documento> informando o número da demanda 141/2026 e código verificador abaixo do QR CODE



HdCzTpXM

SECRETARIA DE SAÚDE DO ESTADO DE PERNAMBUCO

HOF

HOSPITAL OTAVIO DE FREITAS

LISTEGEM DE SERVIDORES

Data: 12/03/2026

Página: 7

Matrícula	Nome	Função	Setor	Cargo	Grau de Instrução
175787/01	PAOLA LIRA DE PAULA	MEDICO CARDIOLOGISTA	IMAGEMNOLOGIA / MEDICOS	MEDICO	TERCEIRO GRAU COI
218410/02	PAOLA REBEKA DE MELO FERNANDES	MEDICO INTENSIVISTA	UTI - PEDIÁTRICA 01 / MEDIC	MEDICO	TERCEIRO GRAU COI
875851/01	PATRICIA CARLA UCHOA CAVALCANTI WASHING	MEDICO PEDIATRA	UTI - PEDIÁTRICA 02 / MEDIC	MEDICO	TERCEIRO GRAU COI
728750/01	PATRICIA DE BARROS GUIMARÃES	MEDICO DERMATOLOGISTA	CLÍNICA DERMATOLÓGICA / MEDIC	MEDICO	TERCEIRO GRAU COI
3424871/01	PATRICIA HANES MESQUITA	MEDICO INTENSIVISTA	UTI - CLÍNICA / MEDICOS	MEDICO	TERCEIRO GRAU COI
395601/001	PAULA QUINTAL LIMA OLIVEIRA	MEDICO PNEUMOLOGISTA	CLÍNICA PNEUMOLÓGICA / MEDIC	MEDICO	TERCEIRO GRAU COI
4014235/01	PAULO ALEXANDRE LUISSES SALES SILVA	MEDICO CLINICO GERAL	EMERGENCIA GERAL / MEDI	MEDICO	TERCEIRO GRAU COI
3419597/01	PAULO DA COSTA CARVALHO NETO	MEDICO UROLOGISTA	EMERGENCIA GERAL / MEDI	MEDICO	TERCEIRO GRAU COI
110597/03	PAULO FERNANDO SOBRAL DA SILVA	MEDICO TRAUMATO-ORTOPE	CLÍNICA TRAUMATOLOGIA C	MEDICO	TERCEIRO GRAU COI
4010587/01	PAULO ROMERO LEITE AGUIÑO	MEDICO CLINICO GERAL	UTI - RESPIRATÓRIA / MEDIC	MEDICO	TERCEIRO GRAU COI
3423957/01	POLLYANA DAVID DE SOUZA OLIVEIRA	MEDICO PEDIATRA	EMERGENCIA GERAL / MEDI	MEDICO	TERCEIRO GRAU COI
4017722/01	POLLYANA MARIA MARINHO DUARTE BAILE	MEDICO CLINICO GERAL	EMERGENCIA GERAL / MEDI	MEDICO	TERCEIRO GRAU COI
4010232/01	PRISCILA VAZ GALINDO DE ARAUJO	MEDICO PEDIATRA	EMERGENCIA GERAL / MEDI	MEDICO	TERCEIRO GRAU COI
197911/01	RAFAEL GONCALVES NOBREGA GADELHA	MEDICO RADIOLOGISTA	IMAGEMNOLOGIA / MEDIC	MEDICO	TERCEIRO GRAU COI
4008030/01	RAFAELA MAGALHÃES LEAL OLIVEIRA	MEDICO CLINICO GERAL	EMERGENCIA GERAL / MEDI	MEDICO	TERCEIRO GRAU COI
4017132/01	RAMUNDO NETO FERREIRA DA SILVA	MEDICO NEUROLOGISTA	EMERGENCIA GERAL / MEDI	MEDICO	TERCEIRO GRAU COI
3423858/01	RAPHAEL FERREIRA DOS ANJOS	MEDICO INFECTOLOGISTA	AMBULATORIO SAE	MEDICO	TERCEIRO GRAU COI
222525/01	REGINALVA MARIA DO NASCIMENTO	MEDICO PEDIATRA	EMERGENCIA GERAL / MEDI	MEDICO	TERCEIRO GRAU COI
1813382/01	RENATA CRISTINA RIBEIRO HACKER	MEDICO PEDIATRA	EMERGENCIA GERAL / MEDI	MEDICO	TERCEIRO GRAU COI
3420658/01	RENATA PURTADO DE ARAUJO ALENCAR	MEDICO CLINICO GERAL	CLÍNICA DERMATOLÓGICA / MEDIC	MEDICO	TERCEIRO GRAU COI
203017/01	RENATA GRACE MIRANDA BASTOS SOARES	MEDICO PEDIATRA	UTI - PEDIÁTRICA 01 / MEDIC	MEDICO	TERCEIRO GRAU COI
217454/01	RENATA LEAL DE FARIAS	MEDICO TRAUMATO-ORTOPE	CLÍNICA TRAUMATOLOGIA C	MEDICO	TERCEIRO GRAU COI
218457/02	RENATA MARIA MIRANDA BERENGUER	MEDICO INTENSIVISTA	UTI - PEDIÁTRICA 01 / MEDIC	MEDICO	TERCEIRO GRAU COI
196420/01	RENATHA DANAÏSSER CAVALCANTI COLAME	MEDICO INTENSIVISTA	UTI - PEDIÁTRICA 01 / MEDIC	MEDICO	TERCEIRO GRAU COI
228601/04	RENATO LEAL MATHIAS	MEDICO UROLOGISTA	CLÍNICA UROLÓGICA / MEDIC	MEDICO	TERCEIRO GRAU COI
226601/02	RENATO LEAL MATHIAS	MEDICO UROLOGISTA	EMERGENCIA GERAL / MEDI	MEDICO	TERCEIRO GRAU COI
3419428/01	RENATO OLIVEIRA DE ALBUQUERQUE LIMA	MEDICO CLINICO GERAL	EMERGENCIA GERAL / MEDI	MEDICO	TERCEIRO GRAU COI
3427586/01	RICARDO BRUNO MERTENS FITIPALDI	MEDICO TRAUMATO-ORTOPE	CLÍNICA TRAUMATOLOGIA C	MEDICO	TERCEIRO GRAU COI
1324756/01	RIVANIO DE FIGUEIREDO SOUZA	MEDICO INTENSIVISTA	UTI - CLÍNICA / MEDICOS	MEDICO	TERCEIRO GRAU COI
194739/01	RODRIGO MARQUES MEIREIRA	MEDICO ULTRASSONOGRAFIS	IMAGEMNOLOGIA / MEDICOS	MEDICO	TERCEIRO GRAU COI
202920/01	RODRIGO TENORIO DE ESCOBAR	MEDICO CIRURGIO GERAL	EMERGENCIA GERAL / MEDI	MEDICO	TERCEIRO GRAU COI
237772/01	ROGERSON TENORIO DE ANDRADE	MEDICO UROLOGISTA	EMERGENCIA GERAL / MEDI	MEDICO	TERCEIRO GRAU COI
235751/01	ROMULO AUGUSTO LUCENA DE VASCONCE	MEDICO UROLOGISTA	CLÍNICA UROLÓGICA / MEDIC	MEDICO	TERCEIRO GRAU COI
4024212/02	ROMÃO CRUZ SAMPAIO NETO	MEDICO CIRURGIO GERAL	EMERGENCIA GERAL / MEDI	MEDICO	TERCEIRO GRAU COI
1358869/01	RUBENS MAURICIO DE ALENCAR	MEDICO CARDIOLOGISTA	CLÍNICA MEDICA / MEDICOS	MEDICO	TERCEIRO GRAU COI
4010155/01	SAMUEL KELSON PAIVA DE MORAIS	MEDICO CIRURGIO GERAL	EMERGENCIA GERAL / MEDI	MEDICO	TERCEIRO GRAU COI
218215/02	SERGIO FLAVNY BRANDAO DE MENESES	MEDICO CIRURGIO GERAL	CLÍNICA CIRURGICA / MEDIC	MEDICO	TERCEIRO GRAU COI

Imagem da 7ª constatação.

SECRETARIA DE SAÚDE DO ESTADO DE PERNAMBUCO

HOF

HOSPITAL OTAVIO DE FREITAS

LISTEGEM DE SERVIDORES

Data: 12/03/2026

Página: 8

Matrícula	Nome	Função	Setor	Cargo	Grau de Instrução
318215/01	SERGIO FLAVNY BRANDAO DE MENESES	MEDICO CIRURGIO GERAL	CLÍNICA CIRURGICA / MEDIC	MEDICO	TERCEIRO GRAU COI
201926/05	SERGIO AUGUSTO DE ALBUQUERQUE MAR	MEDICO PEDIATRA	QUALIVIDA	MEDICO	TERCEIRO GRAU COI
342426/01	SERGIO LUIS DA SILVA CALISTO	MEDICO UROLOGISTA	CLÍNICA UROLÓGICA / MEDIC	MEDICO	TERCEIRO GRAU COI
4018287/01	SHEYLA PATRICIA GOMES MACHADO	MEDICO CLINICO GERAL	UTI - RESPIRATÓRIA / MEDIC	MEDICO	TERCEIRO GRAU COI
202542/02	SHEYLA SUELLIE DOS SANTOS LEVY	MEDICO INTENSIVISTA	UTI - PEDIÁTRICA 01 / MEDIC	MEDICO	TERCEIRO GRAU COI
722330/03	SILVIA FERNANDA FERNANDES DE LUNA	MEDICO ANESTESISTA	MEDICO	MEDICO	TERCEIRO GRAU COI
3887293/02	SIMONE SOARES DE SA CAVALCANTI PARR	MEDICO RADIOLOGISTA	IMAGEMNOLOGIA / MEDICOS	MEDICO	TERCEIRO GRAU COI
342281/001	STEMIO FREIRE GONCALVES	MEDICO CLINICO GERAL	EMERGENCIA GERAL / MEDI	MEDICO	TERCEIRO GRAU COI
3425777/01	SILVIA KARLA XAVIER DE FARIAS	MEDICO CLINICO GERAL	SUPERINTENDENCIA GTS	SUPERINTENDENTE	TERCEIRO GRAU COI
118153/01	TACILIMA DE SOUZA SANTOS	MEDICO INTENSIVISTA	UTI - PEDIÁTRICA 01 / MEDIC	MEDICO	TERCEIRO GRAU COI
3423735/01	TACILIMA DE BARROS PIRES	MEDICO PEDIATRA	CLÍNICA PEDIÁTRICA / MEDIC	MEDICO	TERCEIRO GRAU COI
18388875/01	TALE LUCAS VIEIRA ROLIM	MEDICO TRAUMATO-ORTOPE	CLÍNICA TRAUMATOLOGIA C	MEDICO	TERCEIRO GRAU COI
4016388/01	THAINNA CAMPOS SALVATTORI PAES	MEDICO PNEUMOLOGISTA	CLÍNICA PNEUMOLÓGICA / MEDIC	MEDICO	TERCEIRO GRAU COI
53017/01	THALES MARCELO PINTO GONCALVES	MEDICO INTENSIVISTA	UTI - CIRURGICA / MEDICOS	MEDICO	TERCEIRO GRAU COI
81562/01	THALES RIBEIRO PESSOA COUCEIRO	MEDICO TRAUMATO-ORTOPE	CLÍNICA TRAUMATOLOGIA C	MEDICO	TERCEIRO GRAU COI
3293882/01	THIAGO GUIMARÃES VILAÇA	MEDICO GASTROENTEROLOG/ENDOSCOPIA	MEDICOS	MEDICO	TERCEIRO GRAU COI
168787/02	THIAGO OLIVEIRA DE ALMEIDA	MEDICO TRAUMATO-ORTOPE	EMERGENCIA GERAL / MEDI	MEDICO	TERCEIRO GRAU COI
108789/01	THIAGO CAVALCANTI IWANAGA	MEDICO CIRURGIO GERAL	EMERGENCIA GERAL / MEDI	MEDICO	TERCEIRO GRAU COI
198798/02	THIAGO CAVALCANTI IWANAGA	MEDICO CIRURGIO GERAL	CLÍNICA CIRURGICA / MEDIC	MEDICO	TERCEIRO GRAU COI
4018050/01	TOMAS NERI BEDER	MEDICO PNEUMOLOGISTA	CLÍNICA PNEUMOLÓGICA / MEDIC	MEDICO	TERCEIRO GRAU COI
217119/01	VALERIA DA NOBREGA PEREIRA	MEDICO PEDIATRA	CLÍNICA PEDIÁTRICA / MEDIC	MEDICO	TERCEIRO GRAU COI
213783/01	VALERIA GUADOTTI CORREA DE OLIVEIRA	MEDICO ANESTESISTA	ANESTESIA	MEDICO	TERCEIRO GRAU COI
3421485/02	VICTOR HUGO MARQUES DA LUZ	MEDICO PEDIATRA	UTI - PEDIÁTRICA 02 / MEDIC	MEDICO	TERCEIRO GRAU COI
4018842/01	VICTOR LIRA DE OLIVEIRA	MEDICO GASTROENTEROLOG/ENDOSCOPIA	MEDICOS	MEDICO	TERCEIRO GRAU COI
202633/03	VIVIANE COUTINHO DA SILVEIRA FELIN	MEDICO PNEUMOLOGISTA	CLÍNICA MEDICA / MEDICOS	MEDICO	TERCEIRO GRAU COI
3421988/01	WAGNER ALEXANDRE DO NASCIMENTO	MEDICO CIRURGIO GERAL	EMERGENCIA GERAL / MEDI	MEDICO	TERCEIRO GRAU COI
4017790/01	WILLIAMS FERREIRA DA SILVA JUNIOR	MEDICO ENDOSCOPISTA	ENDOSCOPIA / MEDICOS	MEDICO	TERCEIRO GRAU COI
240210/01	WYZHAK MACHADO COSTA FERREIRA	MEDICO CIRURGIO GERAL	EMERGENCIA GERAL / MEDI	MEDICO	TERCEIRO GRAU COI
4017366/02	YURI OLIVEIRA DE MIRANDA	MEDICO PNEUMOLOGISTA	CLÍNICA PNEUMOLÓGICA / MEDIC	MEDICO	TERCEIRO GRAU COI

Total de registros: 288

Imagem da 7ª constatação.



Este documento foi assinado digitalmente por: **Carlos Eduardo Gouvêa da Cunha, Conselheiro(a)**
CPF: 76704394400 em 19/03/2026 às 15:41

A autenticidade deste documento pode ser verificada através do link: <https://validar.iti.gov.br/> e através do link <https://fiscalizacao.cmvirtual.cfm.org.br/cvvirtualdefis/#/validador-documento> informando o número da demanda 141/2026 e código verificador abaixo do QR CODE





CONDIÇÕES ESTRUTURAIS DO AMBIENTE FÍSICO - GERAL - Instalações livres de trincas, rachaduras, mofos e/ou infiltrações

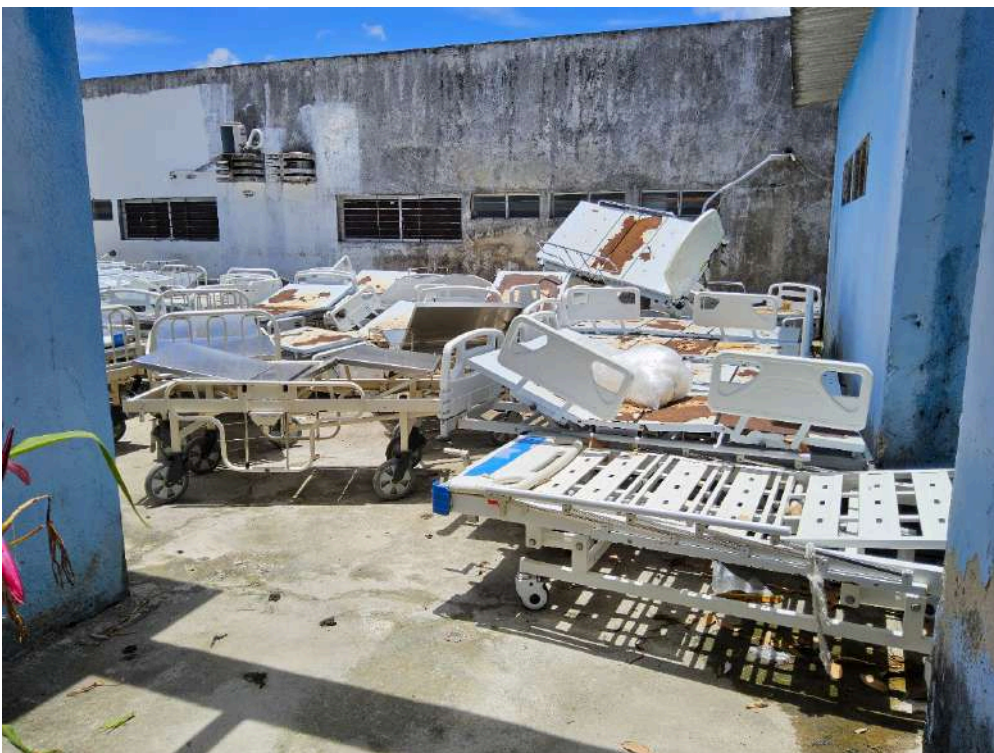

CONDIÇÕES ESTRUTURAIS DO AMBIENTE FÍSICO - GERAL - Instalações livres de trincas, rachaduras, mofos e/ou infiltrações



Este documento foi assinado digitalmente por: **Carlos Eduardo Gouvêa da Cunha, Conselheiro(a)**
CPF: 76704394400 em 19/03/2026 às 15:41

A autenticidade deste documento pode ser verificada através do link: <https://validar.iti.gov.br/> e através do link <https://fiscalizacao.crmvirtual.cfm.org.br/cvirtualdefis/#/validador-documento> informando o número da demanda 141/2026 e código verificador abaixo do QR CODE





CONDIÇÕES ESTRUTURAIS DO AMBIENTE FÍSICO - GERAL - Instalações livres de trincas, rachaduras, mofos e/ou infiltrações



Este documento foi assinado digitalmente por: **Carlos Eduardo Gouvêa da Cunha, Conselheiro(a)**
CPF: **76704394400** em **19/03/2026** às **15:41**

A autenticidade deste documento pode ser verificada através do link: <https://validar.iti.gov.br/> e através do link <https://fiscalizacao.crmvirtual.cfm.org.br/cvirtualdefis/#/validador-documento> informando o número da demanda **141/2026** e código verificador abaixo do QR CODE

